



جامعة القدس المفتوحة

أعداد الطلبة الملتحقين بالجامعة (بكالوريوس)
للفصل الصيفي " 1213 "

من العام الجامعي 2022 / 2021

إعداد
عمادة القبول والتسجيل والامتحانات

آب 2022

الفهرس	
رقم الصفحة	العنوان
1	توزيع الطلبة حسب الكلية والمستوى الأكاديمي والجنس
2	توزيع الطلبة القدامى والجدد حسب فروع الجامعة و الجنس
3	توزيع الطلبة حسب فروع الجامعة و المستوى الأكاديمي و الجنس
4	توزيع الطلبة في كلية التكنولوجيا والعلوم التطبيقية حسب التخصص والمستوى الأكاديمي والجنس
5	توزيع الطلبة في كلية الزراعة حسب التخصص والمستوى الأكاديمي والجنس
6	توزيع الطلبة في كلية التنمية الاجتماعية والأسرية حسب التخصص والمستوى الأكاديمي والجنس
7	توزيع الطلبة في كلية العلوم الإدارية والاقتصادية حسب التخصص والمستوى الأكاديمي والجنس
8	توزيع الطلبة في كلية العلوم التربوية حسب التخصص والمستوى الأكاديمي والجنس
9	توزيع الطلبة في كلية الاعلام حسب التخصص والمستوى الأكاديمي والجنس
10	توزيع الطلبة في كلية الآداب حسب التخصص والمستوى الأكاديمي والجنس
11	توزيع الطلبة في كلية التعليم المستمر - سنة تحضيرية حسب التخصص والمستوى الأكاديمي والجنس
12	توزيع الطلبة في كلية دبلوم التأهيل التربوي حسب التخصص والمستوى الأكاديمي والجنس
13-14	توزيع الطلبة حسب الكلية و فروع الجامعة والجنس
15-16	توزيع الطلبة القدامى حسب الكلية و فروع الجامعة والجنس
17-18	توزيع الطلبة الجدد حسب الكلية و فروع الجامعة والجنس
19-20	توزيع الطلبة في كلية التكنولوجيا والعلوم التطبيقية حسب التخصص و فروع الجامعة والجنس
21-22	توزيع الطلبة القدامى في كلية التكنولوجيا والعلوم التطبيقية حسب التخصص و فروع الجامعة والجنس
23-24	توزيع الطلبة الجدد في كلية التكنولوجيا والعلوم التطبيقية حسب التخصص و فروع الجامعة والجنس
25	توزيع الطلبة في كلية التكنولوجيا و العلوم التطبيقية حسب فروع الجامعة و المستوى الأكاديمي و الجنس
26	توزيع الطلبة في تخصص أنظمة المعلومات الحاسوبية حسب فروع الجامعة و المستوى الأكاديمي و الجنس
27	توزيع الطلبة في تخصص تكنولوجيا المعلومات و الاتصالات حسب فروع الجامعة و المستوى الأكاديمي و الجنس
28	توزيع الطلبة في تخصص العلوم حسب فروع الجامعة و المستوى الأكاديمي و الجنس
29	توزيع الطلبة في تخصص الرياضيات حسب فروع الجامعة و المستوى الأكاديمي و الجنس
30	توزيع الطلبة في تخصص المكتبات وتقنية المعلومات حسب فروع الجامعة و المستوى الأكاديمي و الجنس
31	توزيع الطلبة غير المتخصصين في كلية التكنولوجيا و العلوم التطبيقية حسب فروع الجامعة و المستوى الأكاديمي و الجنس
32	توزيع الطلبة في كلية الزراعة حسب التخصص و فروع الجامعة والجنس
33	توزيع الطلبة القدامى في كلية الزراعة حسب التخصص و فروع الجامعة والجنس

34	توزيع الطلبة الجدد في كلية الزراعة حسب التخصص وفروع الجامعة والجنس
35	توزيع الطلبة في كلية الزراعة حسب فروع الجامعة و المستوى الأكاديمي و الجنس
36	توزيع الطلبة في تخصص الإنتاج النباتي والوقاية حسب فروع الجامعة و المستوى الأكاديمي و الجنس
37	توزيع الطلبة في تخصص الإنتاج الحيواني حسب فروع الجامعة و المستوى الأكاديمي و الجنس
38	توزيع الطلبة في تخصص التصنيع الغذائي حسب فروع الجامعة و المستوى الأكاديمي و الجنس
39	توزيع الطلبة غير المتخصصين في كلية الزراعة حسب فروع الجامعة و المستوى الأكاديمي و الجنس
40-41	توزيع الطلبة في كلية التنمية الاجتماعية والأسرية حسب التخصص و فروع الجامعة والجنس
42-43	توزيع الطلبة القدامى في كلية التنمية الاجتماعية والأسرية حسب التخصص و فروع الجامعة والجنس
44-45	توزيع الطلبة الجدد في كلية التنمية الاجتماعية والأسرية حسب التخصص و فروع الجامعة والجنس
46	توزيع الطلبة في كلية التنمية الاجتماعية والأسرية حسب فروع الجامعة و المستوى الأكاديمي و الجنس
47	توزيع الطلبة في تخصص الخدمة الاجتماعية حسب فروع الجامعة و المستوى الأكاديمي و الجنس
48	توزيع الطلبة في تخصص تنمية المجتمع المحلي حسب فروع الجامعة و المستوى الأكاديمي و الجنس
49	توزيع الطلبة في تخصص التربية الخاصة حسب فروع الجامعة و المستوى الأكاديمي و الجنس
50	توزيع الطلبة في تخصص رعاية الطفل حسب فروع الجامعة و المستوى الأكاديمي و الجنس
51	توزيع الطلبة في تخصص النوع الاجتماعي وقضايا التنمية حسب فروع الجامعة و المستوى الأكاديمي و الجنس
52-53	توزيع الطلبة في كلية العلوم الإدارية والاقتصادية حسب التخصص و فروع الجامعة والجنس
54-55	توزيع الطلبة القدامى في كلية العلوم الإدارية والاقتصادية حسب التخصص و فروع الجامعة والجنس
56-57	توزيع الطلبة الجدد في كلية العلوم الإدارية والاقتصادية حسب التخصص و فروع الجامعة والجنس
58	توزيع الطلبة في كلية العلوم الإدارية و الاقتصادية حسب فروع الجامعة و المستوى الأكاديمي و الجنس
59	توزيع الطلبة في تخصص إدارة الأعمال حسب فروع الجامعة و المستوى الأكاديمي و الجنس
60	توزيع الطلبة في تخصص الاقتصاد حسب فروع الجامعة و المستوى الأكاديمي و الجنس
61	توزيع الطلبة في تخصص المحاسبة حسب فروع الجامعة و المستوى الأكاديمي و الجنس
62	توزيع الطلبة في تخصص العلوم المالية والمصرفية حسب فروع الجامعة و المستوى الأكاديمي و الجنس
63	توزيع الطلبة في تخصص التسويق حسب فروع الجامعة و المستوى الأكاديمي و الجنس
64	توزيع الطلبة في تخصص الإدارة الصحية حسب فروع الجامعة و المستوى الأكاديمي و الجنس
65	توزيع الطلبة في تخصص الإدارة السياحية التطبيقية حسب فروع الجامعة و المستوى الأكاديمي و الجنس
66	توزيع الطلبة في تخصص علوم التأمين حسب فروع الجامعة و المستوى الأكاديمي و الجنس
67	توزيع الطلبة في تخصص التسويق الرقمي حسب فروع الجامعة و المستوى الأكاديمي و الجنس
68	توزيع الطلبة في تخصص الإدارة والسياسات العامة حسب فروع الجامعة و المستوى الأكاديمي و الجنس

69	توزيع الطلبة غير المتخصصين في كلية العلوم الإدارية والإقتصادية حسب فروع الجامعة والمستوى الأكاديمي والجنس
70-71	توزيع الطلبة في كلية العلوم التربوية حسب التخصص و فروع الجامعة والجنس
72-73	توزيع الطلبة القدامى في كلية العلوم التربوية حسب التخصص و فروع الجامعة والجنس
74-75	توزيع الطلبة الجدد في كلية العلوم التربوية حسب التخصص و فروع الجامعة والجنس
76	توزيع الطلبة في كلية العلوم التربوية حسب فروع الجامعة و المستوى الأكاديمي و الجنس
77	توزيع الطلبة في تخصص المرحلة الأساسية الأولى حسب فروع الجامعة و المستوى الأكاديمي و الجنس
78	توزيع الطلبة في تخصص تعليم التربية الإسلامية حسب فروع الجامعة و المستوى الأكاديمي و الجنس
79	توزيع الطلبة في تخصص تعليم الإجتماعيات حسب فروع الجامعة و المستوى الأكاديمي و الجنس
80	توزيع الطلبة في تخصص التربية الخاصة حسب فروع الجامعة و المستوى الأكاديمي و الجنس
81	توزيع الطلبة في تخصص مصادر التعلم وتكنولوجيا التعليم حسب فروع الجامعة و المستوى الأكاديمي و الجنس
82	توزيع الطلبة في تخصص الإرشاد و الصحة النفسية حسب فروع الجامعة و المستوى الأكاديمي و الجنس
83	توزيع الطلبة في تخصص القضاء والسياسة الشرعية حسب فروع الجامعة والمستوى الأكاديمي والجنس
84	توزيع الطلبة في تخصص اللغة العربية وأساليب تدريسها حسب فروع الجامعة و المستوى الأكاديمي و الجنس
85	توزيع الطلبة في تخصص اللغة الإنجليزية وأساليب تدريسها حسب فروع الجامعة و المستوى الأكاديمي و الجنس
86	توزيع الطلبة في تخصص الرياضيات وأساليب تدريسها حسب فروع الجامعة و المستوى الأكاديمي و الجنس
87	توزيع الطلبة في تخصص تعليم العلوم حسب فروع الجامعة و المستوى الأكاديمي و الجنس
88	توزيع الطلبة في كلية الاعلام حسب التخصص و فروع الجامعة والجنس
89	توزيع الطلبة القدامى في كلية الاعلام حسب التخصص و فروع الجامعة والجنس
90	توزيع الطلبة الجدد في كلية الإعلام حسب التخصص وفروع الجامعة والجنس
91	توزيع الطلبة في كلية الاعلام حسب فروع الجامعة و المستوى الأكاديمي و الجنس
92	توزيع الطلبة في تخصص الاعلام الجديد حسب فروع الجامعة و المستوى الأكاديمي و الجنس
93	توزيع الطلبة في تخصص العلاقات العامة والاعلان حسب فروع الجامعة و المستوى الأكاديمي و الجنس
94-95	توزيع الطلبة في كلية الآداب حسب التخصص و فروع الجامعة والجنس
96-97	توزيع الطلبة القدامى في كلية الآداب حسب التخصص و فروع الجامعة والجنس
98-99	توزيع الطلبة الجدد في كلية الآداب حسب التخصص و فروع الجامعة والجنس
100	توزيع الطلبة في كلية الآداب حسب فروع الجامعة و المستوى الأكاديمي و الجنس
101	توزيع الطلبة في تخصص اللغة العربية وآدابها حسب فروع الجامعة و المستوى الأكاديمي و الجنس
102	توزيع الطلبة في تخصص اللغة الانجليزية وآدابها حسب فروع الجامعة و المستوى الأكاديمي و الجنس
103	توزيع الطلبة في تخصص اللغة العبرية وآدابها حسب فروع الجامعة و المستوى الأكاديمي و الجنس

104	توزيع الطلبة غير المتخصصين في كلية الآداب حسب فروع الجامعة و المستوى الأكاديمي و الجنس
105-106	توزيع الطلبة في كلية التعليم المستمر - سنة تحضيرية حسب التخصص وفروع الجامعة والجنس
107-108	توزيع الطلبة القدامى في كلية التعليم المستمر - سنة تحضيرية حسب التخصص و فروع الجامعة والجنس
109-110	توزيع الطلبة الجدد في كلية كلية التعليم المستمر - سنة تحضيرية حسب التخصص و فروع الجامعة والجنس
111	توزيع الطلبة في كلية التعليم المستمر - سنة تحضيرية حسب فروع الجامعة و المستوى الأكاديمي و الجنس
112	توزيع الطلبة في تخصص السنة التحضيرية حسب فروع الجامعة و المستوى الأكاديمي و الجنس
113-114	توزيع الطلبة في كلية دبلوم التأهيل التربوي حسب التخصص وفروع الجامعة والجنس
115-116	توزيع الطلبة القدامى في كلية دبلوم التأهيل التربوي حسب التخصص وفروع الجامعة و الجنس
117-118	توزيع الطلبة الجدد في كلية دبلوم التأهيل التربوي حسب التخصص و فروع الجامعة والجنس
119	توزيع الطلبة في كلية دبلوم التأهيل التربوي حسب فروع الجامعة و المستوى الأكاديمي و الجنس
120	توزيع الطلبة في تخصص التأهيل التربوي حسب فروع الجامعة والمستوى الأكاديمي والجنس
121-123	توزيع الطلبة حسب التخصصات في الكلية والمستوى الأكاديمي والجنس
124	توزيع الطلبة الجدد في الكلية حسب الفرع في الثانوية العامة
125-132	توزيع الطلبة الجدد حسب الكلية وفرع الثانوية والمعدل والجنس
133	توزيع الطلبة حسب الفئات العمرية والحالة الاجتماعية والجنس
134	توزيع الطلبة في الجامعة حسب الفئات العمرية والمهنة والجنس
135	توزيع الطلبة في الكلية حسب مكان الإقامة والجنس
136	نسبة توزيع الطلبة حسب الجنس
137	نسبة توزيع الطلبة حسب الكلية والجنس
138	نسبة توزيع الطلبة حسب فروع الجامعة و الجنس
139	نسبة توزيع الطلبة في كلية التكنولوجيا والعلوم التطبيقية حسب التخصص والجنس
140	نسبة توزيع الطلبة في كلية التكنولوجيا والعلوم التطبيقية حسب الجنس والمستوى الدراسي
141	نسبة توزيع الطلبة في كلية التكنولوجيا والعلوم التطبيقية حسب الفرع و الجنس
142	نسبة توزيع الطلبة في كلية الزراعة حسب التخصص والجنس
143	نسبة توزيع الطلبة في كلية الزراعة حسب الجنس والمستوى الدراسي
144	نسبة توزيع الطلبة في كلية الزراعة حسب الفرع و الجنس
145	نسبة توزيع الطلبة في كلية التنمية الاجتماعية والأسرية حسب التخصص والجنس
146	نسبة توزيع الطلبة في كلية التنمية الاجتماعية والأسرية حسب الجنس والمستوى الدراسي
147	نسبة توزيع الطلبة في كلية التنمية الاجتماعية والأسرية حسب الفرع و الجنس

148	نسبة توزيع الطلبة في كلية العلوم الإدارية والاقتصادية حسب التخصص والجنس
149	نسبة توزيع الطلبة في كلية العلوم الإدارية والاقتصادية حسب الجنس والمستوى الدراسي
150	نسبة توزيع الطلبة في كلية العلوم الإدارية والاقتصادية حسب الفرع و الجنس
151	نسبة توزيع الطلبة في كلية العلوم التربوية حسب التخصص والجنس
152	نسبة توزيع الطلبة في كلية العلوم التربوية حسب الجنس والمستوى الدراسي
153	نسبة توزيع الطلبة في كلية العلوم التربوية حسب الفرع و الجنس
154	نسبة توزيع الطلبة في كلية الاعلام حسب التخصص والجنس
155	نسبة توزيع الطلبة في كلية الاعلام حسب الجنس والمستوى الدراسي
156	نسبة توزيع الطلبة في كلية الاعلام حسب الفرع و الجنس
157	نسبة توزيع الطلبة في كلية الآداب حسب التخصص والجنس
158	نسبة توزيع الطلبة في كلية الآداب حسب الجنس والمستوى الدراسي
159	نسبة توزيع الطلبة في كلية الآداب حسب الفرع و الجنس
160	نسبة توزيع الطلبة في كلية التعليم المستمر - سنة تحضيرية حسب التخصص والجنس
161	نسبة توزيع الطلبة في كلية التعليم المستمر - سنة تحضيرية حسب الجنس والمستوى الدراسي
162	نسبة توزيع الطلبة في كلية التعليم المستمر - سنة تحضيرية حسب الفرع و الجنس
163	نسبة توزيع الطلبة في كلية دبلوم التأهيل التربوي حسب التخصص والجنس
164	نسبة توزيع الطلبة في كلية دبلوم التأهيل التربوي حسب الجنس والمستوى الدراسي
165	نسبة توزيع الطلبة في كلية دبلوم التأهيل التربوي حسب الفرع و الجنس
166	نسبة توزيع الطلبة حسب مكان الإقامة والجنس



جامعة القدس المفتوحة
AL-Quds Open University
توزيع الطلبة حسب الكلية والمستوى الأكاديمي والجنس
Distribution of Students By Faculty, Academic Level, Gender
الفصل الصيفي من العام الدراسي 2022/2021
1213

عدد الطلبة حسب المستوى الدراسي												عدد الطلبة القدامى والجدد									الكلية			
المجموع			مستوى رابع			مستوى ثالث			مستوى ثاني			مستوى أول			المجموع			جديد				قدامى		
المجموع	إناث	ذكور	المجموع	إناث	ذكور	المجموع	إناث	ذكور	المجموع	إناث	ذكور	المجموع	إناث	ذكور	المجموع	إناث	ذكور	المجموع	إناث	ذكور	المجموع	إناث	ذكور	الجنس
2025	1239	786	524	327	197	640	399	241	406	253	153	455	260	195	2025	1239	786	46	21	25	1979	1218	761	التكنولوجيا والعلوم التطبيقية Technology and Applied Sciences
138	95	43	44	33	11	46	29	17	30	23	7	18	10	8	138	95	43	3	0	3	135	95	40	الزراعة Agriculture
1710	964	746	420	242	178	505	318	187	371	211	160	414	193	221	1710	964	746	24	10	14	1686	954	732	التنمية الاجتماعية والأسرية Social and Family Development
6302	3497	2805	1864	1051	813	1826	1003	823	1320	737	583	1292	706	586	6302	3497	2805	99	36	63	6203	3461	2742	العلوم الإدارية والإقتصادية Administrative and Economic Sciences
4231	3557	674	1086	920	166	1243	1043	200	887	755	132	1015	839	176	4231	3557	674	73	54	19	4158	3503	655	العلوم التربوية Educational Sciences
217	191	26	0	0	0	0	0	0	0	0	0	217	191	26	217	191	26	47	37	10	170	154	16	دبلوم التأهيل التربوي Educational Qualification Diploma
214	143	71	32	23	9	97	63	34	39	21	18	46	36	10	214	143	71	2	1	1	212	142	70	الإعلام Media
1737	1465	272	454	398	56	523	431	92	373	316	57	387	320	67	1737	1465	272	26	19	7	1711	1446	265	الأداب Arts
366	211	155	0	0	0	0	0	0	0	0	0	366	211	155	366	211	155	4	2	2	362	209	153	التعليم المستمر - سنة تحضيرية Continuous Education-Preparing Year
16940	11362	5578	4424	2994	1430	4880	3286	1594	3426	2316	1110	4210	2766	1444	16940	11362	5578	324	180	144	16616	11182	5434	المجموع



جامعة القدس المفتوحة

AL-Quds Open University

توزيع الطلبة القدامى والجدد حسب فروع الجامعة والجنس

Distribution of Old & New Students By Branches and Gender

الفصل الصيفي من العام الدراسي 2022/2021

1213

المجموع			الجدد			القدامى			فروع الجامعة
المجموع	إناث	ذكور	المجموع	إناث	ذكور	المجموع	إناث	ذكور	الجنس
339	281	58	10	8	2	329	273	56	فرع القدس Al-Quds Branch
387	7	380	0	0	0	387	7	380	نظام الأسرى Asra
2960	2012	948	47	24	23	2913	1988	925	فرع نابلس Nablus Branch
701	555	146	7	6	1	694	549	145	فرع قلقيلية Qalqilya Branch
738	524	214	18	10	8	720	514	206	فرع سلفيت Salfeet Branch
548	386	162	4	3	1	544	383	161	فرع طوباس Tubas Branch
2298	1457	841	58	34	24	2240	1423	817	فرع رام الله والبيرة Ramallah & Al-Bireh Branch
423	305	118	8	3	5	415	302	113	فرع أريحا Jericho Branch
1041	833	208	22	12	10	1019	821	198	فرع بيت لحم Bethlehem Branch
77	65	12	0	0	0	77	65	12	فرع بيت لحم / برطعة a'Bethlehem Branch \ Barta
1356	980	376	30	18	12	1326	962	364	فرع الخليل Hebron Branch
457	353	104	9	6	3	448	347	101	فرع دورا Dora Branch
401	343	58	2	2	0	399	341	58	فرع يطا Yatta Branch
754	279	475	25	12	13	729	267	462	فرع غزة Gaza Branch
240	124	116	7	4	3	233	120	113	فرع الوسطى Al-Wosta Branch
2209	1690	519	26	12	14	2183	1678	505	فرع جنين Jenin Branch
1032	654	378	31	16	15	1001	638	363	فرع طولكرم Tulkarm Branch
212	94	118	3	1	2	209	93	116	فرع خان يونس Khanyounis Branch
315	163	152	7	5	2	308	158	150	فرع رفح Rafah Branch
452	257	195	10	4	6	442	253	189	فرع شمال غزة North Gaza Branch
16940	11362	5578	324	180	144	16616	11182	5434	المجموع



جامعة القدس المفتوحة

AL-Quds Open University

توزيع الطلبة حسب فروع الجامعة والمستوى الأكاديمي والجنس

Distribution students By Branches, Academic level, and Gender

الفصل الصيفي من العام الدراسي 2022/2021

1213

عدد الطلبة حسب المستوى الدراسي														فروع الجامعة		
المجموع			مستوى رابعة			مستوى ثالثة			مستوى ثانية			مستوى أولى			الجنس	
المجموع	إناث	ذكور	المجموع	إناث	ذكور	المجموع	إناث	ذكور	المجموع	إناث	ذكور	المجموع	إناث	ذكور		
339	281	58	85	70	15	97	83	14	75	63	12	82	65	17	فرع القدس	Al-Quds Branch
387	7	380	73	0	73	109	6	103	77	1	76	128	0	128	نظام الأسرى	Asra
2960	2012	948	774	510	264	869	602	267	621	423	198	696	477	219	فرع نابلس	Nablus Branch
701	555	146	176	140	36	221	183	38	142	104	38	162	128	34	فرع قلقيلية	Qalqilya Branch
738	524	214	215	158	57	211	154	57	146	104	42	166	108	58	فرع سلفيت	Salfeet Branch
548	386	162	146	102	44	149	102	47	105	66	39	148	116	32	فرع طوباس	Tubas Branch
2298	1457	841	666	438	228	636	407	229	474	291	183	522	321	201	فرع رام الله والبيرة	Ramallah & Al-Bireh Branch
423	305	118	99	74	25	141	101	40	74	53	21	109	77	32	فرع أريحا	Jericho Branch
1041	833	208	262	217	45	323	261	62	229	190	39	227	165	62	فرع بيت لحم	Bethlehem Branch
77	65	12	30	24	6	19	17	2	15	15	0	13	9	4	فرع بيت لحم / برطعة	a'Bethlehem Branch \ Barta
1356	980	376	348	257	91	372	262	110	243	179	64	393	282	111	فرع الخليل	Hebron Branch
457	353	104	117	89	28	121	99	22	107	84	23	112	81	31	فرع دورا	Dora Branch
401	343	58	111	95	16	114	98	16	85	75	10	91	75	16	فرع يطا	Yatta Branch
754	279	475	188	67	121	244	83	161	140	44	96	182	85	97	فرع غزة	Gaza Branch
240	124	116	46	24	22	44	24	20	31	17	14	119	59	60	فرع الوسطى	Al-Wosta Branch
2209	1690	519	538	402	136	662	489	173	503	402	101	506	397	109	فرع جنين	Jenin Branch
1032	654	378	227	151	76	276	173	103	211	130	81	318	200	118	فرع طولكرم	Tulkarm Branch
212	94	118	59	33	26	60	28	32	46	21	25	47	12	35	فرع خان يونس	Khanyounis Branch
315	163	152	115	56	59	95	55	40	43	21	22	62	31	31	فرع رفح	Rafah Branch
452	257	195	149	87	62	117	59	58	59	33	26	127	78	49	فرع شمال غزة	North Gaza Branch
16940	11362	5578	4424	2994	1430	4880	3286	1594	3426	2316	1110	4210	2766	1444	المجموع	



جامعة القدس المفتوحة
AL-Quds Open University

توزيع الطلبة في كلية التكنولوجيا والعلوم التطبيقية حسب التخصص والمستوى الأكاديمي والجنس

Distribution of Students In Technology and Applied Sciences faculty By Specialization, Academic Level, Gender

الفصل الصيفي من العام الدراسي 2022/2021

1213

عدد الطلبة حسب المستوى الدراسي												عدد الطلبة القدامى والجدد									التكنولوجيا والعلوم التطبيقية Technology and Applied Sciences			
المجموع			مستوى رابع			مستوى ثالث			مستوى ثاني			مستوى أول			المجموع			جدد			قدامى			الجنس
المجموع	إناث	ذكور	المجموع	إناث	ذكور	المجموع	إناث	ذكور	المجموع	إناث	ذكور	المجموع	إناث	ذكور	المجموع	إناث	ذكور	المجموع	إناث	ذكور	المجموع	إناث	ذكور	
77	32	45	0	0	0	0	0	0	12	3	9	65	29	36	77	32	45	13	6	7	64	26	38	غير متخصص
905	439	466	216	110	106	285	134	151	205	102	103	199	93	106	905	439	466	13	3	10	892	436	456	أنظمة المعلومات الحاسوبية Computer Information Systems
320	147	173	98	42	56	122	62	60	53	26	27	47	17	30	320	147	173	11	3	8	309	144	165	تكنولوجيا المعلومات والاتصالات Information and Communication Technolog
86	78	8	28	24	4	30	29	1	17	17	0	11	8	3	86	78	8	0	0	0	86	78	8	علوم Science
503	431	72	120	99	21	155	133	22	109	97	12	119	102	17	503	431	72	6	6	0	497	425	72	رياضيات Mathematics
134	112	22	62	52	10	48	41	7	10	8	2	14	11	3	134	112	22	3	3	0	131	109	22	المكتبات وتقنية المعلومات Library and Information Technology
2025	1239	786	524	327	197	640	399	241	406	253	153	455	260	195	2025	1239	786	46	21	25	1979	1218	761	المجموع



جامعة القدس المفتوحة

AL-Quds Open University

توزيع الطلبة في كلية الزراعة حسب التخصص والمستوى الأكاديمي والجنس

Distribution of Students In Agriculture faculty By Specialization, Academic Level, Gender

الفصل الصيفي من العام الدراسي 2022/2021

1213

عدد الطلبة حسب المستوى الدراسي												عدد الطلبة القدامى والجدد									الزراعة Agriculture			
المجموع			مستوى رابع			مستوى ثالث			مستوى ثاني			مستوى أول			المجموع			جدد			قدامى			الجنس
المجموع	إناث	ذكور	المجموع	إناث	ذكور	المجموع	إناث	ذكور	المجموع	إناث	ذكور	المجموع	إناث	ذكور	المجموع	إناث	ذكور	المجموع	إناث	ذكور	المجموع	إناث	ذكور	
2	2	0	0	0	0	0	0	0	0	0	0	2	2	0	2	2	0	0	0	0	2	2	0	غير متخصص
70	39	31	30	21	9	21	7	14	11	8	3	8	3	5	70	39	31	2	0	2	68	39	29	الإنتاج النباتي والوقاية Plant Production and Protection
9	1	8	2	1	1	2	0	2	3	0	3	2	0	2	9	1	8	1	0	1	8	1	7	الإنتاج الحيواني Animal Production
57	53	4	12	11	1	23	22	1	16	15	1	6	5	1	57	53	4	0	0	0	57	53	4	التصنيع الغذائي Food Industry
138	95	43	44	33	11	46	29	17	30	23	7	18	10	8	138	95	43	3	0	3	135	95	40	المجموع



جامعة القدس المفتوحة
AL-Quds Open University

توزيع الطلبة في كلية التنمية الاجتماعية والأسرية حسب التخصص والمستوى الأكاديمي والجنس

Distribution of Students In Social and Family Development faculty By Specialization, Academic Level, Gender

الفصل الصيفي من العام الدراسي 2022/2021

1213

عدد الطلبة حسب المستوى الدراسي												عدد الطلبة القدامى والجدد									التنمية الاجتماعية والأسرية Social and Family Development			
المجموع			مستوى رابع			مستوى ثالث			مستوى ثاني			مستوى أول			المجموع			جدد			قدامى			الجنس
المجموع	إناث	ذكور	المجموع	إناث	ذكور	المجموع	إناث	ذكور	المجموع	إناث	ذكور	المجموع	إناث	ذكور	المجموع	إناث	ذكور	المجموع	إناث	ذكور	المجموع	إناث	ذكور	الجنس
1387	665	722	337	170	167	396	214	182	302	145	157	352	136	216	1387	665	722	20	8	12	1367	657	710	الخدمة الاجتماعية Social Work
39	19	20	17	8	9	10	6	4	4	2	2	8	3	5	39	19	20	2	0	2	37	19	18	تنمية المجتمع المحلي Local Community Development
3	3	0	1	1	0	2	2	0	0	0	0	0	0	0	3	3	0	0	0	0	3	3	0	التربية الخاصة Special Education
269	269	0	61	61	0	93	93	0	62	62	0	53	53	0	269	269	0	2	2	0	267	267	0	رعاية الطفل Child Care
12	8	4	4	2	2	4	3	1	3	2	1	1	1	0	12	8	4	0	0	0	12	8	4	النوع الاجتماعي وقضايا التنمية Gender and Development Issues
1710	964	746	420	242	178	505	318	187	371	211	160	414	193	221	1710	964	746	24	10	14	1686	954	732	المجموع



جامعة القدس المفتوحة
AL-Quds Open University

توزيع الطلبة في كلية العلوم الإدارية والإقتصادية حسب التخصص والمستوى الأكاديمي والجنس

Distribution of Students In Administrative and Economic Sciences faculty By Specialization, Academic Level, Gender

الفصل الصيفي من العام الدراسي 2022/2021

1213

عدد الطلبة حسب المستوى الدراسي												عدد الطلبة القدامى والجدد									العلوم الإدارية والإقتصادية Administrative and Economic Sciences			
المجموع			مستوى رابع			مستوى ثالث			مستوى ثاني			مستوى أول			المجموع			جدد			قدامى			الجنس
المجموع	إناث	ذكور	المجموع	إناث	ذكور	المجموع	إناث	ذكور	المجموع	إناث	ذكور	المجموع	إناث	ذكور	المجموع	إناث	ذكور	المجموع	إناث	ذكور	المجموع	إناث	ذكور	
193	81	112	0	0	0	0	0	0	30	13	17	163	68	95	193	81	112	26	6	20	167	75	92	غير متخصص
2427	1345	1082	728	417	311	730	400	330	477	262	215	492	266	226	2427	1345	1082	48	20	28	2379	1325	1054	إدارة الأعمال Business Administration
26	10	16	13	7	6	4	1	3	7	2	5	2	0	2	26	10	16	1	0	1	25	10	15	الإقتصاد Economics
2373	1257	1116	799	415	384	772	395	377	517	289	228	285	158	127	2373	1257	1116	0	0	0	2373	1257	1116	المحاسبة Accounting
480	318	162	131	83	48	148	105	43	105	71	34	96	59	37	480	318	162	4	2	2	476	316	160	العلوم المالية والمصرفية Banking and Financial Sciences
105	40	65	57	24	33	40	13	27	3	0	3	5	3	2	105	40	65	0	0	0	105	40	65	التسويق Marketing
304	243	61	134	104	30	71	60	11	44	34	10	55	45	10	304	243	61	3	1	2	301	242	59	الإدارة الصحية Health Management
26	14	12	0	0	0	5	2	3	9	6	3	12	6	6	26	14	12	1	0	1	25	14	11	الإدارة السياحية التطبيقية Applied tourism management
89	48	41	0	0	0	18	13	5	36	15	21	35	20	15	89	48	41	3	1	2	86	47	39	علوم التأمين Insurance sciences
226	113	113	2	1	1	38	14	24	76	36	40	110	62	48	226	113	113	10	4	6	216	109	107	التسويق الرقمي Digital Marketing
53	28	25	0	0	0	0	0	0	16	9	7	37	19	18	53	28	25	3	2	1	50	26	24	الإدارة والسياسات العامة Administration and public policies
6302	3497	2805	1864	1051	813	1826	1003	823	1320	737	583	1292	706	586	6302	3497	2805	99	36	63	6203	3461	2742	المجموع



جامعة القدس المفتوحة
AL-Quds Open University

توزيع الطلبة في كلية العلوم التربوية حسب التخصص والمستوى الأكاديمي والجنس

Distribution of Students In Educational Sciences faculty By Specialization, Academic Level, Gender

الفصل الصيفي من العام الدراسي 2022/2021

1213

عدد الطلبة حسب المستوى الدراسي												عدد الطلبة القدامى والجدد									العلوم التربوية Educational Sciences			
المجموع			مستوى رابع			مستوى ثالث			مستوى ثاني			مستوى أول			المجموع			جدد			قدامى			الجنس
المجموع	إناث	ذكور	المجموع	إناث	ذكور	المجموع	إناث	ذكور	المجموع	إناث	ذكور	المجموع	إناث	ذكور	المجموع	إناث	ذكور	المجموع	إناث	ذكور	المجموع	إناث	ذكور	
1939	1739	200	538	479	59	585	521	64	384	349	35	432	390	42	1939	1739	200	27	24	3	1912	1715	197	المرحلة الأساسية الأولى Elementary Education
412	257	155	113	79	34	145	94	51	81	50	31	73	34	39	412	257	155	11	5	6	401	252	149	تعليم التربية الإسلامية Teaching Islamic Education
305	148	157	94	41	53	91	43	48	64	34	30	56	30	26	305	148	157	2	1	1	303	147	156	تعليم الإجتماعيات Teaching Social Studies
675	628	47	226	215	11	236	217	19	113	107	6	100	89	11	675	628	47	5	4	1	670	624	46	التربية الخاصة Special Education
178	164	14	74	68	6	58	53	5	28	28	0	18	15	3	178	164	14	2	0	2	176	164	12	مصادر التعلم وتكنولوجيا التعليم Learning Resources and Educational Techn
426	384	42	13	12	1	111	100	11	150	135	15	152	137	15	426	384	42	15	12	3	411	372	39	الإرشاد والصحة النفسية Counseling and Mental Health
240	188	52	0	0	0	0	0	0	65	50	15	175	138	37	240	188	52	11	8	3	229	180	49	القضاء والسياسة الشرعية Sharia Judiciary and Politics
21	18	3	9	9	0	6	5	1	1	1	0	5	3	2	21	18	3	0	0	0	21	18	3	اللغة العربية وأساليب تدريسها Arabic Language and its Teaching Methods
18	17	1	8	8	0	7	6	1	1	1	0	2	2	0	18	17	1	0	0	0	18	17	1	اللغة الإنجليزية وأساليب تدريسها English Language and its Teaching Method
16	13	3	10	8	2	4	4	0	0	0	0	2	1	1	16	13	3	0	0	0	16	13	3	الرياضيات وأساليب تدريسها Mathematics and its Teaching Methods
1	1	0	1	1	0	0	0	0	0	0	0	0	0	0	1	1	0	0	0	0	1	1	0	تعليم العلوم Teaching Science
4231	3557	674	1086	920	166	1243	1043	200	887	755	132	1015	839	176	4231	3557	674	73	54	19	4158	3503	655	المجموع



جامعة القدس المفتوحة

AL-Quds Open University

توزيع الطلبة في كلية الإعلام حسب التخصص والمستوى الأكاديمي والجنس

Distribution of Students In Media faculty By Specialization, Academic Level, Gender

الفصل الصيفي من العام الدراسي 2022/2021

1213

عدد الطلبة حسب المستوى الدراسي												عدد الطلبة القدامى والجدد									الإعلام Media			
المجموع			مستوى رابع			مستوى ثالث			مستوى ثاني			مستوى أول			المجموع			جدد			قدامى			الجنس
المجموع	إناث	ذكور	المجموع	إناث	ذكور	المجموع	إناث	ذكور	المجموع	إناث	ذكور	المجموع	إناث	ذكور	المجموع	إناث	ذكور	المجموع	إناث	ذكور	المجموع	إناث	ذكور	
77	49	28	10	9	1	32	21	11	12	2	10	23	17	6	77	49	28	1	0	1	76	49	27	الإعلام الجديد New Media
137	94	43	22	14	8	65	42	23	27	19	8	23	19	4	137	94	43	1	1	0	136	93	43	العلاقات العامة والاعلان Public Relations and Advertising
214	143	71	32	23	9	97	63	34	39	21	18	46	36	10	214	143	71	2	1	1	212	142	70	المجموع



جامعة القدس المفتوحة

AL-Quds Open University

توزيع الطلبة في كلية الآداب حسب التخصص والمستوى الأكاديمي والجنس

Distribution of Students In Arts faculty By Specialization, Academic Level, Gender

الفصل الصيفي من العام الدراسي 2022/2021

1213

عدد الطلبة حسب المستوى الدراسي												عدد الطلبة القدامى والجدد									الأداب Arts			
المجموع			مستوى رابع			مستوى ثالث			مستوى ثاني			مستوى أول			المجموع			جدد			قدامى			الجنس
المجموع	إناث	ذكور	المجموع	إناث	ذكور	المجموع	إناث	ذكور	المجموع	إناث	ذكور	المجموع	إناث	ذكور	المجموع	إناث	ذكور	المجموع	إناث	ذكور	المجموع	إناث	ذكور	
126	106	20	0	0	0	0	0	0	9	8	1	117	98	19	126	106	20	14	11	3	112	95	17	غير متخصص
401	329	72	100	86	14	111	92	19	91	71	20	99	80	19	401	329	72	7	6	1	394	323	71	اللغة العربية وآدابها Arabic Language And Literature
1104	958	146	340	301	39	357	304	53	252	221	31	155	132	23	1104	958	146	0	0	0	1104	958	146	اللغة الانجليزية وآدابها English Language And Literature
106	72	34	14	11	3	55	35	20	21	16	5	16	10	6	106	72	34	5	2	3	101	70	31	اللغة العبرية وآدابها Hebrew Language And Literature
1737	1465	272	454	398	56	523	431	92	373	316	57	387	320	67	1737	1465	272	26	19	7	1711	1446	265	المجموع



جامعة القدس المفتوحة
AL-Quds Open University

توزيع الطلبة في كلية التعليم المستمر - سنة تحضيرية حسب التخصص والمستوى الأكاديمي والجنس

Distribution of Students In Continuous Education-Preparing Year faculty By Specialization, Academic Level, Gender

الفصل الصيفي من العام الدراسي 2022/2021

1213

عدد الطلبة حسب المستوى الدراسي												عدد الطلبة القدامى والجدد									التعليم المستمر - سنة تحضيرية -Continuous Education Preparing Year			
المجموع			مستوى رابع			مستوى ثالث			مستوى ثاني			مستوى أول			المجموع			جدد			قدامى			الجنس
المجموع	إناث	ذكور	المجموع	إناث	ذكور	المجموع	إناث	ذكور	المجموع	إناث	ذكور	المجموع	إناث	ذكور	المجموع	إناث	ذكور	المجموع	إناث	ذكور	المجموع	إناث	ذكور	سنة تحضيرية Preparing Year
366	211	155	0	0	0	0	0	0	0	0	0	366	211	155	366	211	155	4	2	2	362	209	153	
366	211	155	0	0	0	0	0	0	0	0	0	366	211	155	366	211	155	4	2	2	362	209	153	المجموع



جامعة القدس المفتوحة

AL-Quds Open University

توزيع الطلبة في كلية دبلوم التأهيل التربوي حسب التخصص والمستوى الأكاديمي والجنس

Distribution of Students In Educational Qualification Diploma faculty By Specialization, Academic Level, Gender

الفصل الصيفي من العام الدراسي 2022/2021

1213

عدد الطلبة حسب المستوى الدراسي												عدد الطلبة القدامى والجدد									دبلوم التأهيل التربوي Educational Qualification Diploma			
المجموع			مستوى رابع			مستوى ثالث			مستوى ثاني			مستوى أول			المجموع			جدد			قدامى			الجنس
المجموع	إناث	ذكور	المجموع	إناث	ذكور	المجموع	إناث	ذكور	المجموع	إناث	ذكور	المجموع	إناث	ذكور	المجموع	إناث	ذكور	المجموع	إناث	ذكور	المجموع	إناث	ذكور	التأهيل التربوي Education
217	191	26	0	0	0	0	0	0	0	0	0	217	191	26	217	191	26	47	37	10	170	154	16	التأهيل التربوي Education
217	191	26	0	0	0	0	0	0	0	0	0	217	191	26	217	191	26	47	37	10	170	154	16	المجموع



جامعة القدس المفتوحة
AL-Quds Open University
توزيع الطلبة حسب الكلية وفروع الجامعة والجنس
Distribution Of Students By Faculty, Branches, Gender
الفصل الصيفي من العام الدراسي 2022/2021
1213

المجموع Total	دبلوم التأهيل التربوي Educational Qualification Diploma			العلوم التربوية Educational Sciences			العلوم الإدارية والإقتصادية Administrative and Economic Sciences			الزراعة Agriculture			التممية الاجتماعية والأسرية Social and Family Development			التكنولوجيا والعلوم التطبيقية Technology and Applied Sciences			التعليم المستمر - سنة تحضيرية Continuous Education-Preparing			الإعلام Media			الأداب Arts			فروع الجامعة Branches		
	إناث	ذكور	المجموع	إناث	ذكور	المجموع	إناث	ذكور	المجموع	إناث	ذكور	المجموع	إناث	ذكور	المجموع	إناث	ذكور	المجموع	إناث	ذكور	المجموع	إناث	ذكور	المجموع	الجنس					
339	281	58	9	8	1	132	119	13	81	58	23				55	42	13	18	13	5	4	4	0		40	37	3	فرع القدس Al-Quds Branch		
387	7	380				112	0	112							274	7	267								1	0	1	نظام الأسرى Asra		
2960	2012	948	25	21	4	658	593	65	1306	733	573	2	2	0	206	121	85	361	245	116	72	39	33	61	40	21	269	218	51	فرع نابلس Nablus Branch
701	555	146	5	5	0	120	103	17	243	165	78				65	52	13	121	106	15	24	14	10	31	27	4	92	83	9	فرع قلقيلية Qalqilya Branch
738	524	214	12	12	0	173	151	22	281	151	130				61	38	23	107	84	23	15	10	5		89	78	11	فرع سلفيت Salfeet Branch		
548	386	162	5	5	0	126	111	15	195	116	79	22	10	12	72	39	33	67	56	11	12	8	4		49	41	8	فرع طوباس Tubas Branch		
2298	1457	841	26	23	3	402	356	46	1268	687	581				172	104	68	183	101	82	57	37	20	38	21	17	152	128	24	فرع رام الله والبيرة Ramallah & Al-Bireh Branch
423	305	118				66	57	9	209	132	77	22	15	7	33	25	8	33	22	11	12	10	2		48	44	4	فرع أريحا Jericho Branch		
1041	833	208	16	15	1	348	323	25	279	200	79	13	12	1	123	79	44	100	75	25	15	9	6	29	17	12	118	103	15	فرع بيت لحم Bethlehem Branch
77	65	12													77	65	12													فرع بيت لحم / برطعة a'Bethlehem Branch \ Barta
1356	980	376	23	22	1	399	356	43	471	277	194	33	23	10	118	77	41	142	97	45	27	16	11	11	7	4	132	105	27	فرع الخليل Hebron Branch
457	353	104	7	7	0	145	118	27	129	83	46				56	49	7	49	39	10	6	3	3	5	1	4	60	53	7	فرع دورا Dora Branch
401	343	58	8	8	0	188	165	23	69	51	18				45	40	5	27	22	5	9	7	2				55	50	5	فرع يطا Yatta Branch
754	279	475	13	7	6	68	50	18	322	82	240				26	15	11	233	65	168	22	7	15	17	13	4	53	40	13	فرع غزة Gaza Branch



جامعة القدس المفتوحة
AL-Quds Open University
توزيع الطلبة حسب الكلية وفروع الجامعة والجنس
Distribution Of Students By Faculty, Branches, Gender
الفصل الصيفي من العام الدراسي 2022/2021
1213

المجموع Total	دبلوم التأهيل التربوي Educational Qualification Diploma			العلوم التربوية Educational Sciences			العلوم الإدارية والاقتصادية Administrative and Economic Sciences			الزراعة Agriculture			التممية الاجتماعية والأسرية Social and Family Development			التكنولوجيا والعلوم التطبيقية Technology and Applied Sciences			التعليم المستمر - سنة تحضيرية Continuous Education-Preparing			الإعلام Media			الأداب Arts			فروع الجامعة Branches		
	المجموع	إناث	ذكور	المجموع	إناث	ذكور	المجموع	إناث	ذكور	المجموع	إناث	ذكور	المجموع	إناث	ذكور	المجموع	إناث	ذكور	المجموع	إناث	ذكور	المجموع	إناث	ذكور	المجموع	إناث	ذكور	الجنس		
240	124	116	11	9	2	56	40	16	88	41	47				20	5	15	43	13	30	4	1	3				18	15	3	فرع الوسطى Al-Wosta Branch
2209	1690	519	17	16	1	732	631	101	681	441	240	46	33	13	197	144	53	231	175	56	30	24	6				275	226	49	فرع جنين Jenin Branch
1032	654	378	17	17	0	296	223	73	372	168	204				61	43	18	109	63	46	22	12	10	22	17	5	133	111	22	فرع طولكرم Tulkarm Branch
212	94	118	5	4	1	37	24	13	63	19	44				12	7	5	53	16	37	13	0	13				29	24	5	فرع خان يونس Khanyounis Branch
315	163	152	5	3	2	84	64	20	100	30	70				18	7	11	56	15	41	8	4	4				44	40	4	فرع رفح Rafah Branch
452	257	195	13	9	4	89	73	16	145	63	82				19	5	14	92	32	60	14	6	8				80	69	11	فرع شمال غزة North Gaza Branch
16940	11362	5578	217	191	26	4231	3557	674	6302	3497	2805	138	95	43	1710	964	746	2025	1239	786	366	211	155	214	143	71	1737	1465	272	المجموع



جامعة القدس المفتوحة

AL-Quds Open University

توزيع الطلبة القدامى حسب الكلية وفروع الجامعة والجنس

Distribution Of Old Students By Faculty, Branches, Gender

الفصل الصيفي من العام الدراسي 2022/2021

1213

المجموع Total	دبلوم التأهيل التربوي Educational Qualification Diploma			العلوم التربوية Educational Sciences			العلوم الإدارية والاقتصادية Administrative and Economic Sciences			الزراعة Agriculture			التمتية الاجتماعية والأسرية Social and Family Development			التكنولوجيا والعلوم التطبيقية Technology and Applied Sciences			التعليم المستمر - سنة تحضيرية Continuous Education-Preparing			الإعلام Media			الأداب Arts			فروع الجامعة Branches		
	ذكور	إناث	المجموع	ذكور	إناث	المجموع	ذكور	إناث	المجموع	ذكور	إناث	المجموع	ذكور	إناث	المجموع	ذكور	إناث	المجموع	ذكور	إناث	المجموع	ذكور	إناث	المجموع	الجنس					
329	273	56	6	5	1	127	116	11	81	58	23				54	41	13	17	12	5	4	4	0		40	37	3	فروع القدس Al-Quds Branch		
387	7	380				112	0	112							274	7	267								1	0	1	نظام الأسرى Asra		
2913	1988	925	17	14	3	650	587	63	1291	725	566	2	2	0	203	120	83	353	244	109	71	39	32	61	40	21	265	217	48	فروع نابلس Nablus Branch
694	549	145	5	5	0	118	101	17	243	165	78				65	52	13	120	105	15	24	14	10	31	27	4	88	80	8	فروع قلقيلية Qalqilya Branch
720	514	206	11	11	0	168	146	22	277	151	126				59	38	21	104	83	21	13	8	5				88	77	11	فروع سلفيت Salfeet Branch
544	383	161	5	5	0	125	110	15	195	116	79	22	10	12	70	38	32	66	55	11	12	8	4				49	41	8	فروع طوباس Tubas Branch
2240	1423	817	19	17	2	389	345	44	1236	675	561				171	103	68	181	100	81	57	37	20	38	21	17	149	125	24	فروع رام الله والبيرة Ramallah & Al-Bireh Branch
415	302	113				65	57	8	206	130	76	22	15	7	32	25	7	31	22	9	12	10	2				47	43	4	فروع أريحا Jericho Branch
1019	821	198	11	11	0	344	320	24	276	200	76	13	12	1	119	77	42	97	73	24	15	9	6	27	16	11	117	103	14	فروع بيت لحم Bethlehem Branch
77	65	12													77	65	12													فروع بيت لحم / برطعة a'Bethlehem Branch \ Barta
1326	962	364	15	15	0	393	351	42	462	274	188	32	23	9	115	75	40	141	97	44	27	16	11	11	7	4	130	104	26	فروع الخليل Hebron Branch
448	347	101	5	5	0	141	116	25	128	82	46				56	49	7	49	39	10	6	3	3	5	1	4	58	52	6	فروع دورا Dora Branch
399	341	58	7	7	0	187	164	23	69	51	18				45	40	5	27	22	5	9	7	2				55	50	5	فروع يثا Yatta Branch
729	267	462	11	7	4	66	50	16	317	80	237				26	15	11	220	58	162	22	7	15	17	13	4	50	37	13	فروع غزة Gaza Branch



جامعة القدس المفتوحة

AL-Quds Open University

توزيع الطلبة القدامى حسب الكلية وفروع الجامعة والجنس

Distribution Of Old Students By Faculty, Branches, Gender

الفصل الصيفي من العام الدراسي 2022/2021

1213

المجموع Total	دبلوم التأهيل التربوي Educational Qualification Diploma			العلوم التربوية Educational Sciences			العلوم الإدارية والاقتصادية Administrative and Economic Sciences			الزراعة Agriculture			التنمية الاجتماعية والأسرية Social and Family Development			التكنولوجيا والعلوم التطبيقية Technology and Applied Sciences			التعليم المستمر - سنة تحضيرية Continuous Education-Preparing			الإعلام Media			الأداب Arts			فروع الجامعة Branches		
	المجموع	إناث	ذكور	المجموع	إناث	ذكور	المجموع	إناث	ذكور	المجموع	إناث	ذكور	المجموع	إناث	ذكور	المجموع	إناث	ذكور	المجموع	إناث	ذكور	المجموع	إناث	ذكور	الجنس					
233	120	113	10	9	1	53	37	16	86	41	45		20	5	15	42	12	30	4	1	3		18	15	3	فروع الوسطى Al-Wosta Branch				
2183	1678	505	16	15	1	725	626	99	676	438	238	44	33	11	192	143	49	228	175	53	29	24	5		273	224	49	فروع جنين Jenin Branch		
1001	638	363	13	13	0	287	217	70	359	166	193				60	42	18	105	60	45	22	12	10	22	17	5	133	111	22	فروع طولكرم Tulkarm Branch
209	93	116	4	4	0	36	24	12	62	18	44				12	7	5	53	16	37	13	0	13		29	24	5	فروع خان يونس Khanyounis Branch		
308	158	150	4	3	1	84	64	20	99	29	70				17	7	10	55	14	41	8	4	4		41	37	4	فروع رفح Rafah Branch		
442	253	189	11	8	3	88	72	16	140	62	78				19	5	14	90	31	59	14	6	8		80	69	11	فروع شمال غزة North Gaza Branch		
16616	11182	5434	170	154	16	4158	3503	655	6203	3461	2742	135	95	40	1686	954	732	1979	1218	761	362	209	153	212	142	70	1711	1446	265	المجموع



جامعة القدس المفتوحة

AL-Quds Open University

توزيع الطلبة الجدد حسب الكلية وفروع الجامعة والجنس

Distribution Of New Students By Faculty, Branches, Gender

الفصل الصيفي من العام الدراسي 2022/2021

1213

المجموع Total	دبلوم التأهيل التربوي Educational Qualification Diploma			العلوم التربوية Educational Sciences			العلوم الإدارية والاقتصادية Administrative and Economic Sciences			الزراعة Agriculture			التنمية الاجتماعية والأسرية Social and Family Development			التكنولوجيا والعلوم التطبيقية Technology and Applied Sciences			التعليم المستمر - سنة تحضيرية Continuous Education-Preparing			الإعلام Media			الأداب Arts			فروع الجامعة Branches		
	المجموع	إناث	ذكور	المجموع	إناث	ذكور	المجموع	إناث	ذكور	المجموع	إناث	ذكور	المجموع	إناث	ذكور	المجموع	إناث	ذكور	المجموع	إناث	ذكور	المجموع	إناث	ذكور						
7	4	3	1	0	1	3	3	0	2	0	2				0	0	0	1	1	0	0	0	0	0	0	0	0	0	فرع الوسطى Al-Wosta Branch	
26	12	14	1	1	0	7	5	2	5	3	2	2	0	2	5	1	4	3	0	3	1	0	1		2	2	0	فرع جنين Jenin Branch		
31	16	15	4	4	0	9	6	3	13	2	11				1	1	0	4	3	1	0	0	0	0	0	0	0	0	فرع طولكرم Tulkarm Branch	
3	1	2	1	0	1	1	0	1	1	0					0	0	0	0	0	0	0	0	0	0	0	0	0	0	فرع خان يونس Khanyounis Branch	
7	5	2	1	0	1	0	0	0	1	1	0				1	0	1	1	1	0	0	0	0		3	3	0	فرع رفح Rafah Branch		
10	4	6	2	1	1	1	1	0	5	1	4				0	0	0	2	1	1	0	0	0		0	0	0	فرع شمال غزة North Gaza Branch		
324	180	144	47	37	10	73	54	19	99	36	63	3	0	3	24	10	14	46	21	25	4	2	2	2	1	1	26	19	7	المجموع



جامعة القدس المفتوحة
AL-Quds Open University

توزيع الطلبة في كلية التكنولوجيا والعلوم التطبيقية حسب التخصص وفروع الجامعة والجنس
Distribution of Students In Technology and Applied Sciences Faculty By Specialization, Branches, Gender
الفصل الصيفي من العام الدراسي 2022/2021

1213

المجموع Total	غير متخصص			علوم Science			رياضيات Mathematics			تكنولوجيا المعلومات والإتصالات Information and Communication Technology			أنظمة المعلومات الحاسوبية Computer Information Systems			المكتبات وتقنية المعلومات Library and Information Technology			فروع الجامعة Branches		
	إناث	ذكور	المجموع	إناث	ذكور	المجموع	إناث	ذكور	المجموع	إناث	ذكور	المجموع	إناث	ذكور	المجموع	إناث	ذكور	الجنس			
33	22	11	2	0	2				6	6	0				25	16	9		فرع أريحا Jericho Branch		
142	97	45	1	0	1	29	25	4	49	41	8	26	11	15	34	18	16	3	2	1	فرع الخليل Hebron Branch
18	13	5	1	0	1	1	1	0	6	6	0				10	6	4				فرع القدس Al-Quds Branch
43	13	30	1	1	0				8	6	2				34	6	28				فرع الوسطى Al-Wosta Branch
100	75	25	10	7	3				29	27	2	25	19	6	35	22	13	1	0	1	فرع بيت لحم Bethlehem Branch
231	175	56	6	3	3	24	20	4	68	60	8	28	18	10	84	54	30	21	20	1	فرع جنين Jenin Branch
53	16	37	6	2	4				7	5	2	3	1	2	37	8	29				فرع خان يونس Khanyounis Branch
49	39	10	1	1	0				30	24	6				16	13	3	2	1	1	فرع دورا Dora Branch
183	101	82	10	4	6	4	4	0	39	36	3	30	17	13	95	35	60	5	5	0	فرع رام الله والبيرة Ramallah & Al-Bireh Branch
56	15	41	1	0	1				9	5	4	5	0	5	41	10	31				فرع رفح Rafah Branch
107	84	23	1	0	1				24	21	3	23	14	9	48	38	10	11	11	0	فرع سلفيت Salfeet Branch
92	32	60	8	0	8				10	6	4	22	9	13	50	17	33	2	0	2	فرع شمال غزة North Gaza Branch
67	56	11							17	16	1				28	21	7	22	19	3	فرع طوباس Tubas Branch
109	63	46	3	1	2	3	3	0	50	37	13	15	7	8	36	13	23	2	2	0	فرع طولكرم Tulkarm Branch



جامعة القدس المفتوحة
AL-Quds Open University

توزيع الطلبة في كلية التكنولوجيا والعلوم التطبيقية حسب التخصص وفروع الجامعة والجنس
Distribution of Students In Technology and Applied Sciences Faculty By Specialization, Branches, Gender
الفصل الصيفي من العام الدراسي 2022/2021

1213

المجموع Total	غير متخصص			علوم Science			رياضيات Mathematics			تكنولوجيا المعلومات والإتصالات Information and Communication Technology			أنظمة المعلومات الحاسوبية Computer Information Systems			المكتبات وتقنية المعلومات Library and Information Technology			فروع الجامعة Branches		
	المجموع	إناث	ذكور	المجموع	إناث	ذكور	المجموع	إناث	ذكور	المجموع	إناث	ذكور	المجموع	إناث	ذكور	المجموع	إناث	ذكور			
233	65	168	7	3	4				13	10	3	70	10	60	138	38	100	5	4	1	فرع غزة Gaza Branch
121	106	15	1	0	1	8	8	0	34	33	1	15	13	2	39	32	7	24	20	4	فرع قلقيلية Qalqilya Branch
361	245	116	18	10	8	17	17	0	86	76	10	58	28	30	150	88	62	32	26	6	فرع نابلس Nablus Branch
27	22	5							18	16	2				5	4	1	4	2	2	فرع يطا Yatta Branch
2025	1239	786	77	32	45	86	78	8	503	431	72	320	147	173	905	439	466	134	112	22	المجموع



جامعة القدس المفتوحة
AL-Quds Open University

توزيع الطلبة القدامى في كلية التكنولوجيا والعلوم التطبيقية حسب التخصص وفروع الجامعة والجنس
Distribution of Old Students In Technology and Applied Sciences Faculty By Specialization, Branches, Gender

الفصل الصيفي من العام الدراسي 2022/2021
1213

المجموع Total	غير متخصص			علوم Science			رياضيات Mathematics			تكنولوجيا المعلومات والإتصالات Information and Communication Technology			أنظمة المعلومات الحاسوبية Computer Information Systems			المكتبات وتقنية المعلومات Library and Information Technology			فروع الجامعة Branches		
	المجموع	إناث	ذكور	المجموع	إناث	ذكور	المجموع	إناث	ذكور	المجموع	إناث	ذكور	المجموع	إناث	ذكور	المجموع	إناث	ذكور		الجنس	
31	22	9	0	0	0		6	6	0				25	16	9				فروع أريحا Jericho Branch		
141	97	44	1	0	1	29	25	4	49	41	8	25	11	14	34	18	16	3	2	1	فروع الخليل Hebron Branch
17	12	5	1	0	1	1	1	0	5	5	0				10	6	4				فروع القدس Al-Quds Branch
42	12	30	0	0	0				8	6	2				34	6	28				فروع الوسطى Al-Wosta Branch
97	73	24	7	5	2				29	27	2	25	19	6	35	22	13	1	0	1	فروع بيت لحم Bethlehem Branch
228	175	53	6	3	3	24	20	4	68	60	8	27	18	9	82	54	28	21	20	1	فروع جنين Jenin Branch
53	16	37	6	2	4				7	5	2	3	1	2	37	8	29				فروع خان يونس Khanyounis Branch
49	39	10	1	1	0				30	24	6				16	13	3	2	1	1	فروع دورا Dora Branch
181	100	81	10	4	6	4	4	0	39	36	3	30	17	13	94	35	59	4	4	0	فروع رام الله والبيرة Ramallah & Al-Bireh Branch
55	14	41	1	0	1				9	5	4	5	0	5	40	9	31				فروع رفح Rafah Branch
104	83	21	0	0	0				23	20	3	23	14	9	47	38	9	11	11	0	فروع سلفيت Salfeet Branch
90	31	59	7	0	7				10	6	4	21	8	13	50	17	33	2	0	2	فروع شمال غزة North Gaza Branch
66	55	11							16	15	1				28	21	7	22	19	3	فروع طوباس Tubas Branch
105	60	45	2	0	2	3	3	0	49	36	13	15	7	8	34	12	22	2	2	0	فروع طولكرم Tulkarm Branch



جامعة القدس المفتوحة

AL-Quds Open University

توزيع الطلبة القدامى في كلية التكنولوجيا والعلوم التطبيقية حسب التخصص وفروع الجامعة والجنس

Distribution of Old Students In Technology and Applied Sciences Faculty By Specialization, Branches, Gender

الفصل الصيفي من العام الدراسي 2022/2021

1213

المجموع Total	غير متخصص			علوم Science			رياضيات Mathematics			تكنولوجيا المعلومات والإتصالات Information and Communication Technology			أنظمة المعلومات الحاسوبية Computer Information Systems			المكتبات وتقنية المعلومات Library and Information Technology			فروع الجامعة Branches		
	المجموع	إناث	ذكور	المجموع	إناث	ذكور	المجموع	إناث	ذكور	المجموع	إناث	ذكور	المجموع	إناث	ذكور	المجموع	إناث	ذكور		الجنس	
220	58	162	5	1	4				12	9	3	63	8	55	137	38	99	3	2	1	فروع غزة Gaza Branch
120	105	15	1	0	1	8	8	0	33	32	1	15	13	2	39	32	7	24	20	4	فروع قلقيلية Qalqilya Branch
353	244	109	16	10	6	17	17	0	86	76	10	57	28	29	145	87	58	32	26	6	فروع نابلس Nablus Branch
27	22	5							18	16	2				5	4	1	4	2	2	فروع يثا Yatta Branch
1979	1218	761	64	26	38	86	78	8	497	425	72	309	144	165	892	436	456	131	109	22	المجموع



جامعة القدس المفتوحة

AL-Quds Open University

توزيع الطلبة الجدد في كلية التكنولوجيا والعلوم التطبيقية حسب التخصص وفروع الجامعة والجنس

Distribution of New Students In Technology and Applied Sciences Faculty By Specialization, Branches, Gender

الفصل الصيفي من العام الدراسي 2022/2021

1213

المجموع Total	غير متخصص		علوم Science		رياضيات Mathematics		تكنولوجيا المعلومات والاتصالات Information and Communication Technology		أنظمة المعلومات الحاسوبية Computer Information Systems		المكتبات وتقنية المعلومات Library and Information Technology		فروع الجامعة Branches
	إناث	ذكور	إناث	ذكور	إناث	ذكور	إناث	ذكور	إناث	ذكور	إناث	ذكور	
2	0	2	2	0	2		0	0	0	0	0	0	فرع أريحا Jericho Branch
1	0	1	0	0	0	0	0	0	0	1	0	1	فرع الخليل Hebron Branch
1	1	0	0	0	0	0	0	0	0	0	0	0	فرع القدس Al-Quds Branch
1	1	0	1	1	0		0	0	0	0	0	0	فرع الوسطى Al-Wosta Branch
3	2	1	3	2	1		0	0	0	0	0	0	فرع بيت لحم Bethlehem Branch
3	0	3	0	0	0	0	0	0	0	1	0	1	فرع جنين Jenin Branch
0	0	0	0	0	0		0	0	0	0	0	0	فرع خان يونس Khanyounis Branch
0	0	0	0	0	0		0	0	0	0	0	0	فرع دورا Dora Branch
2	1	1	0	0	0	0	0	0	0	1	0	1	فرع رام الله والبيرة Ramallah & Al-Bireh Branch
1	1	0	0	0	0		0	0	0	1	1	0	فرع رفح Rafah Branch
3	1	2	1	0	1		1	1	0	0	0	0	فرع سلفيت Salfeet Branch
2	1	1	1	0	1		0	0	0	1	1	0	فرع شمال غزة North Gaza Branch
1	1	0					1	1	0	0	0	0	فرع طوباس Tubas Branch
4	3	1	1	1	0	0	0	0	0	2	1	1	فرع طولكرم Tulkarm Branch



جامعة القدس المفتوحة

AL-Quds Open University

توزيع الطلبة الجدد في كلية التكنولوجيا والعلوم التطبيقية حسب التخصص وفروع الجامعة والجنس

Distribution of New Students In Technology and Applied Sciences Faculty By Specialization, Branches, Gender

الفصل الصيفي من العام الدراسي 2022/2021

1213

المجموع Total	غير متخصص			علوم Science			رياضيات Mathematics			تكنولوجيا المعلومات والإتصالات Information and Communication Technology			أنظمة المعلومات الحاسوبية Computer Information Systems			المكتبات وتقنية المعلومات Library and Information Technology			فروع الجامعة Branches		
	المجموع	إناث	ذكور	المجموع	إناث	ذكور	المجموع	إناث	ذكور	المجموع	إناث	ذكور	المجموع	إناث	ذكور	المجموع	إناث	ذكور	الجنس		
13	7	6	2	2	0		1	1	0	7	2	5	1	0	1	2	2	0	13	فرع غزة Gaza Branch	
1	1	0	0	0	0	0	1	1	0	0	0	0	0	0	0	0	0	0	1	فرع قلقيلية Qalqilya Branch	
8	1	7	2	0	2	0	0	0	0	1	0	1	5	1	4	0	0	0	8	فرع نابلس Nablus Branch	
0	0	0					0	0	0				0	0	0	0	0	0	0	فرع يطا Yatta Branch	
46	21	25	13	6	7	0	0	0	6	6	0	11	3	8	13	3	10	3	3	0	المجموع



جامعة القدس المفتوحة

AL-Quds Open University

توزيع الطلبة في كلية التكنولوجيا والعلوم التطبيقية حسب فروع الجامعة والمستوى الأكاديمي والجنس

Distribution of Students In Technology and Applied Sciences Faculty By Branches, Academic Level, Gender

الفصل الصيفي من العام الدراسي 2022/2021

1213

عدد الطلبة حسب المستوى الدراسي															فروع الجامعة
المجموع Total			مستوى رابعة			مستوى ثالثة			مستوى ثانية			مستوى أولى			Branches
			4 Level			3 Level			2 Level			1 Level			
المجموع Total			200 - 100			99 - 67			66 - 34			33 - 0			Gender
			المجموع	إناث	ذكور	المجموع	إناث	ذكور	المجموع	إناث	ذكور	المجموع	إناث	ذكور	
Total	Female	Male	Total	Female	Male	Total	Female	Male	Total	Female	Male	Total	Female	Male	
18	13	5	4	4	0	4	4	0	6	3	3	4	2	2	فرع القدس Al-Quds Branch
361	245	116	78	49	29	130	92	38	78	57	21	75	47	28	فرع نابلس Nablus Branch
121	106	15	45	40	5	37	32	5	19	15	4	20	19	1	فرع قلقيلية Qalqilya Branch
107	84	23	35	29	6	29	22	7	21	18	3	22	15	7	فرع سلفيت Salfeet Branch
67	56	11	27	22	5	17	15	2	10	9	1	13	10	3	فرع طوباس Tubas Branch
183	101	82	50	34	16	52	29	23	41	20	21	40	18	22	فرع رام الله والبيرة Ramallah & Al-Bireh Branch
33	22	11	4	3	1	8	6	2	5	3	2	16	10	6	فرع أريحا Jericho Branch
100	75	25	26	17	9	33	28	5	20	19	1	21	11	10	فرع بيت لحم Bethlehem Branch
142	97	45	39	30	9	42	30	12	26	18	8	35	19	16	فرع الخليل Hebron Branch
49	39	10	14	11	3	12	8	4	11	10	1	12	10	2	فرع دورا Dora Branch
27	22	5	6	5	1	8	6	2	7	7	0	6	4	2	فرع يطا Yatta Branch
233	65	168	61	10	51	77	20	57	47	11	36	48	24	24	فرع غزة Gaza Branch
43	13	30	8	2	6	8	3	5	8	2	6	19	6	13	فرع الوسطى Al-Wosta Branch
231	175	56	60	45	15	83	63	20	45	36	9	43	31	12	فرع جنين Jenin Branch
109	63	46	21	14	7	36	21	15	19	10	9	33	18	15	فرع طولكرم Tulkarm Branch
53	16	37	9	4	5	16	4	12	16	5	11	12	3	9	فرع خان يونس Khanyounis Branch
56	15	41	17	2	15	15	5	10	10	6	4	14	2	12	فرع رفح Rafah Branch
92	32	60	20	6	14	33	11	22	17	4	13	22	11	11	فرع شمال غزة North Gaza Branch
2025	1239	786	524	327	197	640	399	241	406	253	153	455	260	195	المجموع



جامعة القدس المفتوحة

AL-Quds Open University

توزيع الطلبة في تخصص أنظمة المعلومات الحاسوبية حسب فروع الجامعة والمستوى الأكاديمي والجنس

,Distribution of Students In Computer Information Systems Specialization By Branches

Academic Level, Gender

الفصل الصيفي من العام الدراسي 2022/2021

1213

عدد الطلبة حسب المستوى الدراسي															فروع الجامعة	
المجموع Total			مستوى رابعة 4 Level			مستوى ثالثة 3 Level			مستوى ثانية 2 Level			مستوى أولى 1 Level			Branches	
			200 - 100			99 - 67			66 - 34			33 - 0				
المجموع	إناث	ذكور	المجموع	إناث	ذكور	المجموع	إناث	ذكور	المجموع	إناث	ذكور	المجموع	إناث	ذكور	الجنس Gender	
Total	Female	Male	Total	Female	Male	Total	Female	Male	Total	Female	Male	Total	Female	Male		
10	6	4	1	1	0	3	3	0	4	1	3	2	1	1	فرع القدس Al-Quds Branch	
0	0	0	0	0	0	0	0	0	0	0	0	0	0	0	نظام الأسرى Asra	
150	88	62	32	17	15	58	37	21	30	19	11	30	15	15	فرع نابلس Nablus Branch	
39	32	7	18	15	3	7	5	2	6	4	2	8	8	0	فرع قلقيلية Qalqilya Branch	
48	38	10	13	10	3	7	5	2	14	12	2	14	11	3	فرع سلفيت Salfeet Branch	
28	21	7	9	8	1	7	5	2	4	3	1	8	5	3	فرع طوباس Tubas Branch	
95	35	60	30	16	14	26	10	16	21	6	15	18	3	15	فرع رام الله والبيرة Ramallah & Al-Bireh Branch	
25	16	9	4	3	1	6	4	2	3	1	2	12	8	4	فرع أريحا Jericho Branch	
35	22	13	14	8	6	10	8	2	5	4	1	6	2	4	فرع بيت لحم Bethlehem Branch	
0	0	0	0	0	0	0	0	0	0	0	0	0	0	0	فرع بيت لحم / برطعة a'Bethlehem Branch \ Barta	
34	18	16	5	2	3	10	6	4	8	4	4	11	6	5	فرع الخليل Hebron Branch	
16	13	3	1	1	0	5	4	1	7	6	1	3	2	1	فرع دورا Dora Branch	
5	4	1	1	1	0	2	1	1	2	2	0	0	0	0	فرع يطا Yatta Branch	
138	38	100	28	6	22	53	11	42	32	9	23	25	12	13	فرع غزة Gaza Branch	
34	6	28	6	1	5	6	1	5	7	1	6	15	3	12	فرع الوسطى Al-Wosta Branch	
84	54	30	17	12	5	33	20	13	21	15	6	13	7	6	فرع جنين Jenin Branch	
36	13	23	5	2	3	14	4	10	7	4	3	10	3	7	فرع طولكرم Tulkarm Branch	
37	8	29	7	2	5	13	2	11	14	4	10	3	0	3	فرع خان يونس Khanyounis Branch	
41	10	31	13	2	11	9	2	7	9	5	4	10	1	9	فرع رفح Rafah Branch	
50	17	33	12	3	9	16	6	10	11	2	9	11	6	5	فرع شمال غزة North Gaza Branch	
905	439	466	216	110	106	285	134	151	205	102	103	199	93	106	المجموع	



جامعة القدس المفتوحة

AL-Quds Open University

توزيع الطلبة في تخصص تكنولوجيا المعلومات والاتصالات حسب فروع الجامعة والمستوى الأكاديمي والجنس

Distribution of Students In Information and Communication Technology Specialization

By Branches, Academic Level, Gender

الفصل الصيفي من العام الدراسي 2022/2021

1213

عدد الطلبة حسب المستوى الدراسي															فروع الجامعة	
المجموع Total			مستوى رابعة 4 Level			مستوى ثالثة 3 Level			مستوى ثانية 2 Level			مستوى أولى 1 Level			Branches	
			200 - 100			99 - 67			66 - 34			33 - 0				
المجموع Total	إناث Female	ذكور Male	المجموع Total	إناث Female	ذكور Male	المجموع Total	إناث Female	ذكور Male	المجموع Total	إناث Female	ذكور Male	المجموع Total	إناث Female	ذكور Male	الجنس Gender	
0	0	0	0	0	0	0	0	0	0	0	0	0	0	0	0	فرع القدس Al-Quds Branch
0	0	0	0	0	0	0	0	0	0	0	0	0	0	0	0	نظام الأسرى Asra
58	28	30	18	10	8	22	9	13	11	6	5	7	3	4	فرع نابلس Nablus Branch	
15	13	2	4	4	0	9	8	1	1	1	0	1	0	1	فرع قلقيلية Qalqilya Branch	
23	14	9	11	9	2	8	3	5	1	1	0	3	1	2	فرع سلفيت Salfeet Branch	
0	0	0	0	0	0	0	0	0	0	0	0	0	0	0	فرع طوباس Tubas Branch	
30	17	13	5	3	2	12	6	6	9	7	2	4	1	3	فرع رام الله والبيرة Ramallah & Al-Bireh Branch	
0	0	0	0	0	0	0	0	0	0	0	0	0	0	0	فرع أريحا Jericho Branch	
25	19	6	4	3	1	12	10	2	5	5	0	4	1	3	فرع بيت لحم Bethlehem Branch	
0	0	0	0	0	0	0	0	0	0	0	0	0	0	0	فرع بيت لحم / برطعة a'Bethlehem Branch \ Barta	
26	11	15	7	4	3	12	5	7	1	0	1	6	2	4	فرع الخليل Hebron Branch	
0	0	0	0	0	0	0	0	0	0	0	0	0	0	0	فرع دورا Dora Branch	
0	0	0	0	0	0	0	0	0	0	0	0	0	0	0	فرع يطا Yatta Branch	
70	10	60	27	0	27	19	6	13	11	0	11	13	4	9	فرع غزة Gaza Branch	
0	0	0	0	0	0	0	0	0	0	0	0	0	0	0	فرع الوسطى Al-Wosta Branch	
28	18	10	8	3	5	11	9	2	6	4	2	3	2	1	فرع جنين Jenin Branch	
15	7	8	4	3	1	4	2	2	4	1	3	3	1	2	فرع طولكرم Tulkarm Branch	
3	1	2	0	0	0	2	1	1	1	0	1	0	0	0	فرع خان يونس Khanyounis Branch	
5	0	5	3	0	3	1	0	1	0	0	0	1	0	1	فرع رفح Rafah Branch	
22	9	13	7	3	4	10	3	7	3	1	2	2	2	0	فرع شمال غزة North Gaza Branch	
320	147	173	98	42	56	122	62	60	53	26	27	47	17	30	المجموع	



جامعة القدس المفتوحة
AL-Quds Open University

توزيع الطلبة في تخصص علوم حسب فروع الجامعة والمستوى الأكاديمي والجنس
Distribution of Students In Science Specialization By Branches, Academic Level
Gender

الفصل الصيفي من العام الدراسي 2022/2021
1213

عدد الطلبة حسب المستوى الدراسي															فروع الجامعة	
المجموع Total			مستوى رابعة 4 Level			مستوى ثالثة 3 Level			مستوى ثانية 2 Level			مستوى أولى 1 Level			Branches	
			200 - 100			99 - 67			66 - 34			33 - 0				
المجموع	إناث	ذكور	المجموع	إناث	ذكور	المجموع	إناث	ذكور	المجموع	إناث	ذكور	المجموع	إناث	ذكور	الجنس Gender	
Total	Female	Male	Total	Female	Male	Total	Female	Male	Total	Female	Male	Total	Female	Male		
1	1	0	0	0	0	0	0	0	1	1	0	0	0	0	فرع القدس Al-Quds Branch	
0	0	0	0	0	0	0	0	0	0	0	0	0	0	0	نظام الأسرى Asra	
17	17	0	5	5	0	7	7	0	3	3	0	2	2	0	فرع نابلس Nablus Branch	
8	8	0	3	3	0	1	1	0	3	3	0	1	1	0	فرع قلقيلية Qalqilya Branch	
0	0	0	0	0	0	0	0	0	0	0	0	0	0	0	فرع سلفيت Salfeet Branch	
0	0	0	0	0	0	0	0	0	0	0	0	0	0	0	فرع طوباس Tubas Branch	
4	4	0	0	0	0	2	2	0	1	1	0	1	1	0	فرع رام الله والبيرة Ramallah & Al-Bireh Branch	
0	0	0	0	0	0	0	0	0	0	0	0	0	0	0	فرع أريحا Jericho Branch	
0	0	0	0	0	0	0	0	0	0	0	0	0	0	0	فرع بيت لحم Bethlehem Branch	
0	0	0	0	0	0	0	0	0	0	0	0	0	0	0	فرع بيت لحم / برطعة a'Bethlehem Branch \ Barta	
29	25	4	11	10	1	12	11	1	3	3	0	3	1	2	فرع الخليل Hebron Branch	
0	0	0	0	0	0	0	0	0	0	0	0	0	0	0	فرع دورا Dora Branch	
0	0	0	0	0	0	0	0	0	0	0	0	0	0	0	فرع يطا Yatta Branch	
0	0	0	0	0	0	0	0	0	0	0	0	0	0	0	فرع غزة Gaza Branch	
0	0	0	0	0	0	0	0	0	0	0	0	0	0	0	فرع الوسطى Al-Wosta Branch	
24	20	4	8	5	3	8	8	0	5	5	0	3	2	1	فرع جنين Jenin Branch	
3	3	0	1	1	0	0	0	0	1	1	0	1	1	0	فرع طولكرم Tulkarm Branch	
0	0	0	0	0	0	0	0	0	0	0	0	0	0	0	فرع خان يونس Khanyounis Branch	
0	0	0	0	0	0	0	0	0	0	0	0	0	0	0	فرع رفح Rafah Branch	
0	0	0	0	0	0	0	0	0	0	0	0	0	0	0	فرع شمال غزة North Gaza Branch	
86	78	8	28	24	4	30	29	1	17	17	0	11	8	3	المجموع	



جامعة القدس المفتوحة
AL-Quds Open University

توزيع الطلبة في تخصص رياضيات حسب فروع الجامعة والمستوى الأكاديمي والجنس
Distribution of Students In Mathematics Specialization By Branches, Academic Level
Gender

الفصل الصيفي من العام الدراسي 2022/2021
1213

عدد الطلبة حسب المستوى الدراسي															فروع الجامعة
المجموع Total			مستوى رابعة 4 Level			مستوى ثالثة 3 Level			مستوى ثانية 2 Level			مستوى أولى 1 Level			Branches
			200 - 100			99 - 67			66 - 34			33 - 0			
المجموع	إناث	ذكور	المجموع	إناث	ذكور	المجموع	إناث	ذكور	المجموع	إناث	ذكور	المجموع	إناث	ذكور	الجنس Gender
Total	Female	Male	Total	Female	Male	Total	Female	Male	Total	Female	Male	Total	Female	Male	
6	6	0	3	3	0	1	1	0	1	1	0	1	1	0	فرع القدس Al-Quds Branch
0	0	0	0	0	0	0	0	0	0	0	0	0	0	0	نظام الأسرى Asra
86	76	10	13	10	3	29	26	3	29	27	2	15	13	2	فرع نابلس Nablus Branch
34	33	1	7	6	1	12	12	0	7	7	0	8	8	0	فرع قلقيلية Qalqilya Branch
24	21	3	5	4	1	10	10	0	5	4	1	4	3	1	فرع سلفيت Salfeet Branch
17	16	1	4	3	1	4	4	0	5	5	0	4	4	0	فرع طوباس Tubas Branch
39	36	3	13	13	0	11	10	1	7	5	2	8	8	0	فرع رام الله والبيرة Ramallah & Al-Bireh Branch
6	6	0	0	0	0	2	2	0	2	2	0	2	2	0	فرع أريحا Jericho Branch
29	27	2	8	6	2	10	10	0	8	8	0	3	3	0	فرع بيت لحم Bethlehem Branch
0	0	0	0	0	0	0	0	0	0	0	0	0	0	0	فرع بيت لحم / برطعة a'Bethlehem Branch \ Barta
49	41	8	14	13	1	8	8	0	14	11	3	13	9	4	فرع الخليل Hebron Branch
30	24	6	12	10	2	6	3	3	4	4	0	8	7	1	فرع دورا Dora Branch
18	16	2	5	4	1	3	3	0	5	5	0	5	4	1	فرع يطا Yatta Branch
13	10	3	5	4	1	4	2	2	1	1	0	3	3	0	فرع غزة Gaza Branch
8	6	2	2	1	1	2	2	0	1	1	0	3	2	1	فرع الوسطى Al-Wosta Branch
68	60	8	16	14	2	24	19	5	10	9	1	18	18	0	فرع جنين Jenin Branch
50	37	13	9	6	3	18	15	3	7	4	3	16	12	4	فرع طولكرم Tulkarm Branch
7	5	2	2	2	0	1	1	0	1	1	0	3	1	2	فرع خان يونس Khanyounis Branch
9	5	4	1	0	1	5	3	2	1	1	0	2	1	1	فرع رفح Rafah Branch
10	6	4	1	0	1	5	2	3	1	1	0	3	3	0	فرع شمال غزة North Gaza Branch
503	431	72	120	99	21	155	133	22	109	97	12	119	102	17	المجموع



جامعة القدس المفتوحة

AL-Quds Open University

توزيع الطلبة في تخصص المكتبات وتقنية المعلومات حسب فروع الجامعة والمستوى الأكاديمي والجنس

Distribution of Students In Library and Information Technology Specialization By Branches, Academic Level, Gender

الفصل الصيفي من العام الدراسي 2022/2021

1213

عدد الطلبة حسب المستوى الدراسي															فروع الجامعة	
المجموع Total			مستوى رابعة 4 Level			مستوى ثالثة 3 Level			مستوى ثانية 2 Level			مستوى أولى 1 Level			Branches	
			200 - 100			99 - 67			66 - 34			33 - 0				
المجموع	إناث	ذكور	المجموع	إناث	ذكور	المجموع	إناث	ذكور	المجموع	إناث	ذكور	المجموع	إناث	ذكور	الجنس Gender	
Total	Female	Male	Total	Female	Male	Total	Female	Male	Total	Female	Male	Total	Female	Male		
0	0	0	0	0	0	0	0	0	0	0	0	0	0	0	0	فرع القدس Al-Quds Branch
0	0	0	0	0	0	0	0	0	0	0	0	0	0	0	0	نظام الأسرى Asra
32	26	6	10	7	3	14	13	1	3	2	1	5	4	1	فرع نابلس Nablus Branch	
24	20	4	13	12	1	8	6	2	1	0	1	2	2	0	فرع قلقيلية Qalqilya Branch	
11	11	0	6	6	0	4	4	0	1	1	0	0	0	0	فرع سلفيت Salfeet Branch	
22	19	3	14	11	3	6	6	0	1	1	0	1	1	0	فرع طوباس Tubas Branch	
5	5	0	2	2	0	1	1	0	1	1	0	1	1	0	فرع رام الله والبيرة Ramallah & Al-Bireh Branch	
0	0	0	0	0	0	0	0	0	0	0	0	0	0	0	فرع أريحا Jericho Branch	
1	0	1	0	0	0	1	0	1	0	0	0	0	0	0	فرع بيت لحم Bethlehem Branch	
0	0	0	0	0	0	0	0	0	0	0	0	0	0	0	فرع بيت لحم / برطعة a'Bethlehem Branch \ Barta	
3	2	1	2	1	1	0	0	0	0	0	0	1	1	0	فرع الخليل Hebron Branch	
2	1	1	1	0	1	1	1	0	0	0	0	0	0	0	فرع دورا Dora Branch	
4	2	2	0	0	0	3	2	1	0	0	0	1	0	1	فرع يطا Yatta Branch	
5	4	1	1	0	1	1	1	0	1	1	0	2	2	0	فرع غزة Gaza Branch	
0	0	0	0	0	0	0	0	0	0	0	0	0	0	0	فرع الوسطى Al-Wosta Branch	
21	20	1	11	11	0	7	7	0	2	2	0	1	0	1	فرع جنين Jenin Branch	
2	2	0	2	2	0	0	0	0	0	0	0	0	0	0	فرع طولكرم Tulkarm Branch	
0	0	0	0	0	0	0	0	0	0	0	0	0	0	0	فرع خان يونس Khanyounis Branch	
0	0	0	0	0	0	0	0	0	0	0	0	0	0	0	فرع رفح Rafah Branch	
2	0	2	0	0	0	2	0	2	0	0	0	0	0	0	فرع شمال غزة North Gaza Branch	
134	112	22	62	52	10	48	41	7	10	8	2	14	11	3	المجموع	



جامعة القدس المفتوحة

AL-Quds Open University

توزيع الطلبة غير المتخصصين في كلية التكنولوجيا والعلوم التطبيقية حسب فروع الجامعة والمستوى الأكاديمي والجنس

Distribution of Students Non Specialized In Technology and Applied Sciences Faculty

By Branches, Academic Level, Gender

الفصل الصيفي من العام الدراسي 2022/2021

1213

عدد الطلبة حسب المستوى الدراسي															فروع الجامعة	
المجموع Total			مستوى رابعة 4 Level			مستوى ثالثة 3 Level			مستوى ثانية 2 Level			مستوى أولى 1 Level			Branches	
			200 - 100			99 - 67			66 - 34			33 - 0				
المجموع	إناث	ذكور	المجموع	إناث	ذكور	المجموع	إناث	ذكور	المجموع	إناث	ذكور	المجموع	إناث	ذكور	الجنس Gender	
Total	Female	Male	Total	Female	Male	Total	Female	Male	Total	Female	Male	Total	Female	Male		
1	0	1	0	0	0	0	0	0	0	0	0	1	0	1	فرع القدس Al-Quds Branch	
0	0	0	0	0	0	0	0	0	0	0	0	0	0	0	نظام الأسرى Asra	
18	10	8	0	0	0	0	0	0	2	0	2	16	10	6	فرع نابلس Nablus Branch	
1	0	1	0	0	0	0	0	0	1	0	1	0	0	0	فرع قلقيلية Qalqilya Branch	
1	0	1	0	0	0	0	0	0	0	0	0	1	0	1	فرع سلفيت Salfeet Branch	
0	0	0	0	0	0	0	0	0	0	0	0	0	0	0	فرع طوباس Tubas Branch	
10	4	6	0	0	0	0	0	0	2	0	2	8	4	4	فرع رام الله والبيرة Ramallah & Al-Bireh Branch	
2	0	2	0	0	0	0	0	0	0	0	0	2	0	2	فرع أريحا Jericho Branch	
10	7	3	0	0	0	0	0	0	2	2	0	8	5	3	فرع بيت لحم Bethlehem Branch	
0	0	0	0	0	0	0	0	0	0	0	0	0	0	0	فرع بيت لحم / برطعة a'Bethlehem Branch \ Barta	
1	0	1	0	0	0	0	0	0	0	0	0	1	0	1	فرع الخليل Hebron Branch	
1	1	0	0	0	0	0	0	0	0	0	0	1	1	0	فرع دورا Dora Branch	
0	0	0	0	0	0	0	0	0	0	0	0	0	0	0	فرع يطا Yatta Branch	
7	3	4	0	0	0	0	0	0	2	0	2	5	3	2	فرع غزة Gaza Branch	
1	1	0	0	0	0	0	0	0	0	0	0	1	1	0	فرع الوسطى Al-Wosta Branch	
6	3	3	0	0	0	0	0	0	1	1	0	5	2	3	فرع جنين Jenin Branch	
3	1	2	0	0	0	0	0	0	0	0	0	3	1	2	فرع طولكرم Tulkarm Branch	
6	2	4	0	0	0	0	0	0	0	0	0	6	2	4	فرع خان يونس Khanyounis Branch	
1	0	1	0	0	0	0	0	0	0	0	0	1	0	1	فرع رفح Rafah Branch	
8	0	8	0	0	0	0	0	0	2	0	2	6	0	6	فرع شمال غزة North Gaza Branch	
77	32	45	0	0	0	0	0	0	12	3	9	65	29	36	المجموع	



جامعة القدس المفتوحة

AL-Quds Open University

توزيع الطلبة في كلية الزراعة حسب التخصص وفروع الجامعة والجنس

Distribution of Students In Agriculture Faculty By Specialization, Branches, Gender

الفصل الصيفي من العام الدراسي 2022/2021

1213

المجموع Total	غير متخصص			التصنيع الغذائي Food Industry			الإنتاج النباتي والوقاية Plant Production and Protection			الإنتاج الحيواني Animal Production			فروع الجامعة Branches		
	المجموع	إناث	ذكور	المجموع	إناث	ذكور	المجموع	إناث	ذكور	المجموع	إناث	ذكور		الجنس	
22	15	7		10	9	1	11	6	5	1	0	1	فرع أريحا Jericho Branch		
33	23	10		17	15	2	14	7	7	2	1	1	فرع الخليل Hebron Branch		
13	12	1	2	2	0	8	7	1	3	3	0		فرع بيت لحم Bethlehem Branch		
46	33	13		20	20	0	22	13	9	4	0	4	فرع جنين Jenin Branch		
22	10	12					20	10	10	2	0	2	فرع طوباس Tubas Branch		
2	2	0		2	2	0							فرع نابلس Nablus Branch		
138	95	43	2	2	0	57	53	4	70	39	31	9	1	8	المجموع



جامعة القدس المفتوحة

AL-Quds Open University

توزيع الطلبة القدامى في كلية الزراعة حسب التخصص وفروع الجامعة والجنس

Distribution of Old Students In Agriculture Faculty By Specialization, Branches, Gender

الفصل الصيفي من العام الدراسي 2022/2021

1213

المجموع Total	غير متخصص			التصنيع الغذائي Food Industry			الإنتاج النباتي والوقاية Plant Production and Protection			الإنتاج الحيواني Animal Production			فروع الجامعة Branches			
	المجموع	إناث	ذكور	المجموع	إناث	ذكور	المجموع	إناث	ذكور	المجموع	إناث	ذكور		الجنس		
22	15	7					10	9	1	11	6	5	1	0	1	فروع أريحا Jericho Branch
32	23	9					17	15	2	13	7	6	2	1	1	فروع الخليل Hebron Branch
13	12	1	2	2	0		8	7	1	3	3	0				فروع بيت لحم Bethlehem Branch
44	33	11					20	20	0	21	13	8	3	0	3	فروع جنين Jenin Branch
22	10	12								20	10	10	2	0	2	فروع طوباس Tubas Branch
2	2	0					2	2	0							فروع نابلس Nablus Branch
135	95	40	2	2	0		57	53	4	68	39	29	8	1	7	المجموع



جامعة القدس المفتوحة

AL-Quds Open University

توزيع الطلبة الجدد في كلية الزراعة حسب التخصص وفروع الجامعة والجنس

Distribution of New Students In Agriculture Faculty By Specialization, Branches, Gender

الفصل الصيفي من العام الدراسي 2022/2021

1213

المجموع Total	غير متخصص			التصنيع الغذائي Food Industry			الإنتاج النباتي والوقاية Plant Production and Protection			الإنتاج الحيواني Animal Production			فروع الجامعة Branches		
	المجموع	إناث	ذكور	المجموع	إناث	ذكور	المجموع	إناث	ذكور	المجموع	إناث	ذكور	الجنس		
0	0	0				0	0	0	0	0	0	0	0	0	فرع أريحا Jericho Branch
1	0	1				0	0	0	1	0	1	0	0	0	فرع الخليل Hebron Branch
0	0	0	0	0	0	0	0	0	0	0	0				فرع بيت لحم Bethlehem Branch
2	0	2				0	0	0	1	0	1	1	0	1	فرع جنين Jenin Branch
0	0	0							0	0	0	0	0	0	فرع طوباس Tubas Branch
0	0	0				0	0	0							فرع نابلس Nablus Branch
3	0	3	0	0	0	0	0	0	2	0	2	1	0	1	المجموع



جامعة القدس المفتوحة

AL-Quds Open University

توزيع الطلبة في كلية الزراعة حسب فروع الجامعة والمستوى الأكاديمي والجنس

Distribution of Students In Agriculture Faculty By Branches, Academic Level, Gender

الفصل الصيفي من العام الدراسي 2022/2021

1213

عدد الطلبة حسب المستوى الدراسي													فروع الجامعة		
المجموع Total			مستوى رابعة 4 Level			مستوى ثالثة 3 Level			مستوى ثانية 2 Level			مستوى أولى 1 Level			Branches
			200 - 100			99 - 67			66 - 34			33 - 0			
الجنس Gender			المجموع			المجموع			المجموع			المجموع			
Total	Female	Male	Total	Female	Male	Total	Female	Male	Total	Female	Male	Total	Female	Male	
2	2	0	0	0	0	0	0	0	0	0	0	2	2	0	فرع نابلس Nablus Branch
22	10	12	11	6	5	5	1	4	5	3	2	1	0	1	فرع طوباس Tubas Branch
22	15	7	14	11	3	6	4	2	1	0	1	1	0	1	فرع أريحا Jericho Branch
13	12	1	0	0	0	5	4	1	4	4	0	4	4	0	فرع بيت لحم Bethlehem Branch
33	23	10	9	7	2	12	9	3	6	4	2	6	3	3	فرع الخليل Hebron Branch
46	33	13	10	9	1	18	11	7	14	12	2	4	1	3	فرع جنين Jenin Branch
138	95	43	44	33	11	46	29	17	30	23	7	18	10	8	المجموع



جامعة القدس المفتوحة

AL-Quds Open University

توزيع الطلبة في تخصص الإنتاج النباتي والوقاية حسب فروع الجامعة والمستوى الأكاديمي والجنس

,Distribution of Students In Plant Production and Protection Specialization By Branches

Academic Level, Gender

الفصل الصيفي من العام الدراسي 2022/2021

1213

عدد الطلبة حسب المستوى الدراسي															فروع الجامعة	
المجموع Total			مستوى رابعة			مستوى ثالثة			مستوى ثانية			مستوى أولى			Branches	
			4 Level			3 Level			2 Level			1 Level				
			200 - 100			99 - 67			66 - 34			33 - 0				
المجموع	إناث	ذكور	المجموع	إناث	ذكور	المجموع	إناث	ذكور	المجموع	إناث	ذكور	المجموع	إناث	ذكور	الجنس Gender	
Total	Female	Male	Total	Female	Male	Total	Female	Male	Total	Female	Male	Total	Female	Male		
0	0	0	0	0	0	0	0	0	0	0	0	0	0	0	فرع القدس Al-Quds Branch	
0	0	0	0	0	0	0	0	0	0	0	0	0	0	0	نظام الأسرى Asra	
0	0	0	0	0	0	0	0	0	0	0	0	0	0	0	فرع نابلس Nablus Branch	
0	0	0	0	0	0	0	0	0	0	0	0	0	0	0	فرع قلقيلية Qalqilya Branch	
0	0	0	0	0	0	0	0	0	0	0	0	0	0	0	فرع سلفيت Salfeet Branch	
20	10	10	11	6	5	5	1	4	3	3	0	1	0	1	فرع طوباس Tubas Branch	
0	0	0	0	0	0	0	0	0	0	0	0	0	0	0	فرع رام الله والبيرة Ramallah & Al-Bireh Branch	
11	6	5	9	6	3	1	0	1	1	0	1	0	0	0	فرع أريحا Jericho Branch	
3	3	0	0	0	0	0	0	0	2	2	0	1	1	0	فرع بيت لحم Bethlehem Branch	
0	0	0	0	0	0	0	0	0	0	0	0	0	0	0	فرع بيت لحم / برطعة a'Bethlehem Branch \ Barta	
14	7	7	5	4	1	4	2	2	1	0	1	4	1	3	فرع الخليل Hebron Branch	
0	0	0	0	0	0	0	0	0	0	0	0	0	0	0	فرع دورا Dora Branch	
0	0	0	0	0	0	0	0	0	0	0	0	0	0	0	فرع يطا Yatta Branch	
0	0	0	0	0	0	0	0	0	0	0	0	0	0	0	فرع غزة Gaza Branch	
0	0	0	0	0	0	0	0	0	0	0	0	0	0	0	فرع الوسطى Al-Wosta Branch	
22	13	9	5	5	0	11	4	7	4	3	1	2	1	1	فرع جنين Jenin Branch	
0	0	0	0	0	0	0	0	0	0	0	0	0	0	0	فرع طولكرم Tulkarm Branch	
0	0	0	0	0	0	0	0	0	0	0	0	0	0	0	فرع خان يونس Khanyounis Branch	
0	0	0	0	0	0	0	0	0	0	0	0	0	0	0	فرع رفح Rafah Branch	
0	0	0	0	0	0	0	0	0	0	0	0	0	0	0	فرع شمال غزة North Gaza Branch	
70	39	31	30	21	9	21	7	14	11	8	3	8	3	5	المجموع	



جامعة القدس المفتوحة
AL-Quds Open University

توزيع الطلبة في تخصص الإنتاج الحيواني حسب فروع الجامعة والمستوى الأكاديمي والجنس
Distribution of Students In Animal Production Specialization By Branches, Academic Level, Gender

الفصل الصيفي من العام الدراسي 2022/2021
1213

عدد الطلبة حسب المستوى الدراسي															فروع الجامعة	
المجموع Total			مستوى رابعة			مستوى ثالثة			مستوى ثانية			مستوى أولى			Branches	
			4 Level			3 Level			2 Level			1 Level				
			200 - 100			99 - 67			66 - 34			33 - 0			الجنس Gender	
المجموع	إناث	ذكور	المجموع	إناث	ذكور	المجموع	إناث	ذكور	المجموع	إناث	ذكور	المجموع	إناث	ذكور		
Total	Female	Male	Total	Female	Male	Total	Female	Male	Total	Female	Male	Total	Female	Male		
0	0	0	0	0	0	0	0	0	0	0	0	0	0	0	فرع القدس Al-Quds Branch	
0	0	0	0	0	0	0	0	0	0	0	0	0	0	0	نظام الأسرى Asra	
0	0	0	0	0	0	0	0	0	0	0	0	0	0	0	فرع نابلس Nablus Branch	
0	0	0	0	0	0	0	0	0	0	0	0	0	0	0	فرع قلقيلية Qalqilya Branch	
0	0	0	0	0	0	0	0	0	0	0	0	0	0	0	فرع سلفيت Salfeet Branch	
2	0	2	0	0	0	0	0	0	2	0	2	0	0	0	فرع طوباس Tubas Branch	
0	0	0	0	0	0	0	0	0	0	0	0	0	0	0	فرع رام الله والبيرة Ramallah & Al-Bireh Branch	
1	0	1	0	0	0	1	0	1	0	0	0	0	0	0	فرع أريحا Jericho Branch	
0	0	0	0	0	0	0	0	0	0	0	0	0	0	0	فرع بيت لحم Bethlehem Branch	
0	0	0	0	0	0	0	0	0	0	0	0	0	0	0	فرع بيت لحم / برطعة a'Bethlehem Branch \ Barta	
2	1	1	1	1	0	1	0	1	0	0	0	0	0	0	فرع الخليل Hebron Branch	
0	0	0	0	0	0	0	0	0	0	0	0	0	0	0	فرع دورا Dora Branch	
0	0	0	0	0	0	0	0	0	0	0	0	0	0	0	فرع يطا Yatta Branch	
0	0	0	0	0	0	0	0	0	0	0	0	0	0	0	فرع غزة Gaza Branch	
0	0	0	0	0	0	0	0	0	0	0	0	0	0	0	فرع الوسطى Al-Wosta Branch	
4	0	4	1	0	1	0	0	0	1	0	1	2	0	2	فرع جنين Jenin Branch	
0	0	0	0	0	0	0	0	0	0	0	0	0	0	0	فرع طولكرم Tulkarm Branch	
0	0	0	0	0	0	0	0	0	0	0	0	0	0	0	فرع خان يونس Khanyounis Branch	
0	0	0	0	0	0	0	0	0	0	0	0	0	0	0	فرع رفح Rafah Branch	
0	0	0	0	0	0	0	0	0	0	0	0	0	0	0	فرع شمال غزة North Gaza Branch	
9	1	8	2	1	1	2	0	2	3	0	3	2	0	2	المجموع	



جامعة القدس المفتوحة
AL-Quds Open University

توزيع الطلبة في تخصص التصنيع الغذائي حسب فروع الجامعة والمستوى الأكاديمي والجنس
Distribution of Students In Food Industry Specialization By Branches, Academic Level
Gender

الفصل الصيفي من العام الدراسي 2022/2021
1213

عدد الطلبة حسب المستوى الدراسي															فروع الجامعة	
المجموع Total			مستوى رابعة 4 Level			مستوى ثالثة 3 Level			مستوى ثانية 2 Level			مستوى أولى 1 Level			Branches	
			200 - 100			99 - 67			66 - 34			33 - 0				
المجموع	إناث	ذكور	المجموع	إناث	ذكور	المجموع	إناث	ذكور	المجموع	إناث	ذكور	المجموع	إناث	ذكور	الجنس Gender	
Total	Female	Male	Total	Female	Male	Total	Female	Male	Total	Female	Male	Total	Female	Male		
0	0	0	0	0	0	0	0	0	0	0	0	0	0	0	0	فرع القدس Al-Quds Branch
0	0	0	0	0	0	0	0	0	0	0	0	0	0	0	0	نظام الأسرى Asra
2	2	0	0	0	0	0	0	0	0	0	0	2	2	0	0	فرع نابلس Nablus Branch
0	0	0	0	0	0	0	0	0	0	0	0	0	0	0	0	فرع قلقيلية Qalqilya Branch
0	0	0	0	0	0	0	0	0	0	0	0	0	0	0	0	فرع سلفيت Salfeet Branch
0	0	0	0	0	0	0	0	0	0	0	0	0	0	0	0	فرع طوباس Tubas Branch
0	0	0	0	0	0	0	0	0	0	0	0	0	0	0	0	فرع رام الله والبيرة Ramallah & Al-Bireh Branch
10	9	1	5	5	0	4	4	0	0	0	0	1	0	1	0	فرع أريحا Jericho Branch
8	7	1	0	0	0	5	4	1	2	2	0	1	1	0	0	فرع بيت لحم Bethlehem Branch
0	0	0	0	0	0	0	0	0	0	0	0	0	0	0	0	فرع بيت لحم / برطعة a'Bethlehem Branch \ Barta
17	15	2	3	2	1	7	7	0	5	4	1	2	2	0	0	فرع الخليل Hebron Branch
0	0	0	0	0	0	0	0	0	0	0	0	0	0	0	0	فرع دورا Dora Branch
0	0	0	0	0	0	0	0	0	0	0	0	0	0	0	0	فرع يطا Yatta Branch
0	0	0	0	0	0	0	0	0	0	0	0	0	0	0	0	فرع غزة Gaza Branch
0	0	0	0	0	0	0	0	0	0	0	0	0	0	0	0	فرع الوسطى Al-Wosta Branch
20	20	0	4	4	0	7	7	0	9	9	0	0	0	0	0	فرع جنين Jenin Branch
0	0	0	0	0	0	0	0	0	0	0	0	0	0	0	0	فرع طولكرم Tulkarm Branch
0	0	0	0	0	0	0	0	0	0	0	0	0	0	0	0	فرع خان يونس Khanyounis Branch
0	0	0	0	0	0	0	0	0	0	0	0	0	0	0	0	فرع رفح Rafah Branch
0	0	0	0	0	0	0	0	0	0	0	0	0	0	0	0	فرع شمال غزة North Gaza Branch
57	53	4	12	11	1	23	22	1	16	15	1	6	5	1	0	المجموع



جامعة القدس المفتوحة

AL-Quds Open University

توزيع الطلبة غير المتخصصين في كلية الزراعة حسب فروع الجامعة والمستوى الأكاديمي والجنس

Distribution of Students Non Specialized In Agriculture Faculty By Branches, Academic Level, Gender

الفصل الصيفي من العام الدراسي 2022/2021

1213

عدد الطلبة حسب المستوى الدراسي															فروع الجامعة	
المجموع Total			مستوى رابعة 4 Level			مستوى ثالثة 3 Level			مستوى ثانية 2 Level			مستوى أولى 1 Level			Branches	
			200 - 100			99 - 67			66 - 34			33 - 0				
المجموع Total	إناث Female	ذكور Male	المجموع Total	إناث Female	ذكور Male	المجموع Total	إناث Female	ذكور Male	المجموع Total	إناث Female	ذكور Male	المجموع Total	إناث Female	ذكور Male	الجنس Gender	
															Total	Female
0	0	0	0	0	0	0	0	0	0	0	0	0	0	0	0	فرع القدس Al-Quds Branch
0	0	0	0	0	0	0	0	0	0	0	0	0	0	0	0	نظام الأسرى Asra
0	0	0	0	0	0	0	0	0	0	0	0	0	0	0	0	فرع نابلس Nablus Branch
0	0	0	0	0	0	0	0	0	0	0	0	0	0	0	0	فرع قلقيلية Qalqilya Branch
0	0	0	0	0	0	0	0	0	0	0	0	0	0	0	0	فرع سلفيت Salfeet Branch
0	0	0	0	0	0	0	0	0	0	0	0	0	0	0	0	فرع طوباس Tubas Branch
0	0	0	0	0	0	0	0	0	0	0	0	0	0	0	0	فرع رام الله والبيرة Ramallah & Al-Bireh Branch
0	0	0	0	0	0	0	0	0	0	0	0	0	0	0	0	فرع أريحا Jericho Branch
2	2	0	0	0	0	0	0	0	0	0	0	2	2	0	0	فرع بيت لحم Bethlehem Branch
0	0	0	0	0	0	0	0	0	0	0	0	0	0	0	0	فرع بيت لحم / برطعة a'Bethlehem Branch \ Barta
0	0	0	0	0	0	0	0	0	0	0	0	0	0	0	0	فرع الخليل Hebron Branch
0	0	0	0	0	0	0	0	0	0	0	0	0	0	0	0	فرع دورا Dora Branch
0	0	0	0	0	0	0	0	0	0	0	0	0	0	0	0	فرع يطا Yatta Branch
0	0	0	0	0	0	0	0	0	0	0	0	0	0	0	0	فرع غزة Gaza Branch
0	0	0	0	0	0	0	0	0	0	0	0	0	0	0	0	فرع الوسطى Al-Wosta Branch
0	0	0	0	0	0	0	0	0	0	0	0	0	0	0	0	فرع جنين Jenin Branch
0	0	0	0	0	0	0	0	0	0	0	0	0	0	0	0	فرع طولكرم Tulkarm Branch
0	0	0	0	0	0	0	0	0	0	0	0	0	0	0	0	فرع خان يونس Khanyounis Branch
0	0	0	0	0	0	0	0	0	0	0	0	0	0	0	0	فرع رفح Rafah Branch
0	0	0	0	0	0	0	0	0	0	0	0	0	0	0	0	فرع شمال غزة North Gaza Branch
2	2	0	0	0	0	0	0	0	0	0	0	2	2	0	0	المجموع



جامعة القدس المفتوحة
AL-Quds Open University

توزيع الطلبة في كلية التنمية الاجتماعية والأسرية حسب التخصص وفروع الجامعة والجنس
Distribution of Students In Social and Family Development Faculty By Specialization, Branches, Gender
الفصل الصيفي من العام الدراسي 2022/2021

1213

المجموع Total	رعاية الطفل Child Care			تنمية المجتمع المحلي Local Community Development			النوع الاجتماعي وقضايا التنمية Gender and Development Issues			الخدمة الاجتماعية Social Work			التربية الخاصة Special Education			فروع الجامعة Branches		
	المجموع	إناث	ذكور	المجموع	إناث	ذكور	المجموع	إناث	ذكور	المجموع	إناث	ذكور	المجموع	إناث	ذكور			
33	25	8	6	6	0	2	1	1		25	18	7			فرع أريحا Jericho Branch			
118	77	41	30	30	0	3	0	3		85	47	38			فرع الخليل Hebron Branch			
55	42	13	4	4	0					51	38	13			فرع القدس Al-Quds Branch			
20	5	15				1	0	1		19	5	14			فرع الوسطى Al-Wosta Branch			
123	79	44	16	16	0	2	0	2	5	4	1	99	58	41	1	1	0	فرع بيت لحم Bethlehem Branch
77	65	12								77	65	12			فرع بيت لحم / برطعة a/Bethlehem Branch \ Barta			
197	144	53	81	81	0	2	2	0		114	61	53			فرع جنين Jenin Branch			
12	7	5								12	7	5			فرع خان يونس Khanyounis Branch			
56	49	7	27	27	0					29	22	7			فرع دورا Dora Branch			
172	104	68	13	13	0	9	5	4	7	4	3	143	82	61			فرع رام الله والبيرة Ramallah & Al-Bireh Branch	
18	7	11								18	7	11			فرع رفح Rafah Branch			
61	38	23	13	13	0	11	5	6		37	20	17			فرع سلفيت Salfeet Branch			
19	5	14								19	5	14			فرع شمال غزة North Gaza Branch			
72	39	33	4	4	0	2	1	1		65	33	32	1	1	0	فرع طوباس Tubas Branch		



جامعة القدس المفتوحة
AL-Quds Open University

توزيع الطلبة في كلية التنمية الاجتماعية والأسرية حسب التخصص وفروع الجامعة والجنس
Distribution of Students In Social and Family Development Faculty By Specialization, Branches, Gender
الفصل الصيفي من العام الدراسي 2022/2021

1213

المجموع Total	رعاية الطفل Child Care			تنمية المجتمع المحلي Local Community Development			النوع الاجتماعي وقضايا التنمية Gender and Development Issues			الخدمة الاجتماعية Social Work			التربية الخاصة Special Education			فروع الجامعة Branches
	المجموع	إناث	ذكور	المجموع	إناث	ذكور	المجموع	إناث	ذكور	المجموع	إناث	ذكور	المجموع	إناث	ذكور	
61	43	18	19	19	0				42	24	18				فرع طولكرم Tulkarm Branch	
26	15	11				4	3	1	21	11	10	1	1	0	فرع غزة Gaza Branch	
65	52	13	15	15	0				50	37	13				فرع قلقيلية Qalqilya Branch	
206	121	85	16	16	0	3	2	1	187	103	84				فرع نابلس Nablus Branch	
45	40	5	25	25	0				20	15	5				فرع يطا Yatta Branch	
274	7	267							274	7	267				نظام الأسرى Asra	
1710	964	746	269	269	0	39	19	20	12	8	4	1387	665	722	المجموع	



جامعة القدس المفتوحة

AL-Quds Open University

توزيع الطلبة القدامى في كلية التنمية الاجتماعية والأسرية حسب التخصص وفروع الجامعة والجنس

Distribution of Old Students In Social and Family Development Faculty By Specialization, Branches, Gender

الفصل الصيفي من العام الدراسي 2022/2021

1213

المجموع Total	رعاية الطفل Child Care			تنمية المجتمع المحلي Local Community Development			النوع الاجتماعي وقضايا التنمية Gender and Development Issues			الخدمة الاجتماعية Social Work			التربية الخاصة Special Education			فروع الجامعة Branches		
	إناث	ذكور	المجموع	إناث	ذكور	المجموع	إناث	ذكور	المجموع	إناث	ذكور	المجموع	إناث	ذكور	المجموع			
32	25	7	6	6	0	2	1	1				24	18	6		فرع أريحا Jericho Branch		
115	75	40	29	29	0	3	0	3				83	46	37		فرع الخليل Hebron Branch		
54	41	13	4	4	0							50	37	13		فرع القدس Al-Quds Branch		
20	5	15				1	0	1				19	5	14		فرع الوسطى Al-Wosta Branch		
119	77	42	16	16	0	1	0	1	5	4	1	96	56	40	1	1	0	فرع بيت لحم Bethlehem Branch
77	65	12										77	65	12				فرع بيت لحم / برطعة a'Bethlehem Branch \ Barta
192	143	49	81	81	0	2	2	0				109	60	49				فرع جنين Jenin Branch
12	7	5										12	7	5				فرع خان يونس Khanyounis Branch
56	49	7	27	27	0							29	22	7				فرع دورا Dora Branch
171	103	68	13	13	0	9	5	4	7	4	3	142	81	61				فرع رام الله والبيرة Ramallah & Al-Bireh Branch
17	7	10										17	7	10				فرع رفح Rafah Branch
59	38	21	13	13	0	10	5	5				36	20	16				فرع سلفيت Salfeet Branch
19	5	14										19	5	14				فرع شمال غزة North Gaza Branch
70	38	32	4	4	0	2	1	1				63	32	31	1	1	0	فرع طوباس Tubas Branch



جامعة القدس المفتوحة

AL-Quds Open University

توزيع الطلبة القدامى في كلية التنمية الاجتماعية والأسرية حسب التخصص وفروع الجامعة والجنس

Distribution of Old Students In Social and Family Development Faculty By Specialization, Branches, Gender

الفصل الصيفي من العام الدراسي 2022/2021

1213

المجموع Total	رعاية الطفل Child Care			تنمية المجتمع المحلي Local Community Development			النوع الاجتماعي وقضايا التنمية Gender and Development Issues			الخدمة الاجتماعية Social Work			التربية الخاصة Special Education			فروع الجامعة Branches		
	المجموع	إناث	ذكور	المجموع	إناث	ذكور	المجموع	إناث	ذكور	المجموع	إناث	ذكور	المجموع	إناث	ذكور		الجنس	
60	42	18	18	18	0				42	24	18					فروع طولكرم Tulkarm Branch		
26	15	11				4	3	1	21	11	10	1	1	0		فروع غزة Gaza Branch		
65	52	13	15	15	0				50	37	13					فروع قلقيلية Qalqilya Branch		
203	120	83	16	16	0	3	2	1	184	102	82					فروع نابلس Nablus Branch		
45	40	5	25	25	0				20	15	5					فروع يثا Yatta Branch		
274	7	267							274	7	267					نظام الأسرى Asra		
1686	954	732	267	267	0	37	19	18	12	8	4	1367	657	710	3	3	0	المجموع



جامعة القدس المفتوحة

AL-Quds Open University

توزيع الطلبة الجدد في كلية التنمية الاجتماعية والأسرية حسب التخصص وفروع الجامعة والجنس

Distribution of New Students In Social and Family Development Faculty By Specialization, Branches, Gender

الفصل الصيفي من العام الدراسي 2022/2021

1213

المجموع Total	رعاية الطفل Child Care		تنمية المجتمع المحلي Local Community Development		النوع الاجتماعي وقضايا التنمية Gender and Development Issues		الخدمة الاجتماعية Social Work		التربية الخاصة Special Education		فروع الجامعة Branches
	ذكور	إناث	ذكور	إناث	ذكور	إناث	ذكور	إناث	ذكور	إناث	الجنس
1	0	1	0	0	0	0	0	1	0	1	فرع أريحا Jericho Branch
3	2	1	1	1	0	0	0	2	1	1	فرع الخليل Hebron Branch
1	1	0	0	0	0	0	0	1	1	0	فرع القدس Al-Quds Branch
0	0	0	0	0	0	0	0	0	0	0	فرع الوسطى Al-Wosta Branch
4	2	2	0	0	1	0	1	3	2	1	فرع بيت لحم Bethlehem Branch
0	0	0	0	0	0	0	0	0	0	0	فرع بيت لحم / برطعة a\Bethlehem Branch \ Barta
5	1	4	0	0	0	0	0	5	1	4	فرع جنين Jenin Branch
0	0	0	0	0	0	0	0	0	0	0	فرع خان يونس Khanyounis Branch
0	0	0	0	0	0	0	0	0	0	0	فرع دورا Dora Branch
1	1	0	0	0	0	0	0	1	1	0	فرع رام الله والبييرة Ramallah & Al-Bireh Branch
1	0	1	0	0	0	0	0	1	0	1	فرع رفح Rafah Branch
2	0	2	0	0	1	0	1	1	0	1	فرع سلفيت Salfeet Branch
0	0	0	0	0	0	0	0	0	0	0	فرع شمال غزة North Gaza Branch
2	1	1	0	0	0	0	0	2	1	1	فرع طوباس Tubas Branch



جامعة القدس المفتوحة

AL-Quds Open University

توزيع الطلبة الجدد في كلية التنمية الاجتماعية والأسرية حسب التخصص وفروع الجامعة والجنس

Distribution of New Students In Social and Family Development Faculty By Specialization, Branches, Gender

الفصل الصيفي من العام الدراسي 2022/2021

1213

المجموع Total	رعاية الطفل Child Care		تنمية المجتمع المحلي Local Community Development		النوع الاجتماعي وقضايا التنمية Gender and Development Issues		الخدمة الاجتماعية Social Work		التربية الخاصة Special Education		فروع الجامعة Branches	
	إناث	ذكور	إناث	ذكور	إناث	ذكور	إناث	ذكور	إناث	ذكور	الجنس	
1	1	0	1	1	0	0	0	0	0	0	فرع طولكرم Tulkarm Branch	
0	0	0	0	0	0	0	0	0	0	0	فرع غزة Gaza Branch	
0	0	0	0	0	0	0	0	0	0	0	فرع قلقيلية Qalqilya Branch	
3	1	2	0	0	0	0	3	1	2	0	فرع نابلس Nablus Branch	
0	0	0	0	0	0	0	0	0	0	0	فرع يثا Yatta Branch	
0	0	0	0	0	0	0	0	0	0	0	نظام الأسرى Asra	
24	10	14	2	2	0	2	20	8	12	0	0	المجموع



جامعة القدس المفتوحة

AL-Quds Open University

توزيع الطلبة في كلية التنمية الاجتماعية والأسرية حسب فروع الجامعة والمستوى الأكاديمي والجنس

Distribution of Students In Social and Family Development Faculty By Branches, Academic Level, Gender

الفصل الصيفي من العام الدراسي 2022/2021

1213

عدد الطلبة حسب المستوى الدراسي															فروع الجامعة	
المجموع Total			مستوى رابعة			مستوى ثالثة			مستوى ثانية			مستوى أولى			Branches	
			4 Level			3 Level			2 Level			1 Level				
المجموع Total			200 - 100			99 - 67			66 - 34			33 - 0			Gender	
			المجموع	إناث	ذكور	المجموع	إناث	ذكور	المجموع	إناث	ذكور	المجموع	إناث	ذكور		
Total	Female	Male	Total	Female	Male	Total	Female	Male	Total	Female	Male	Total	Female	Male		
55	42	13	6	3	3	22	19	3	8	8	0	19	12	7	فرع القدس Al-Quds Branch	
274	7	267	46	0	46	66	6	60	54	1	53	108	0	108	نظام الأسرى Asra	
206	121	85	48	26	22	70	44	26	49	31	18	39	20	19	فرع نابلس Nablus Branch	
65	52	13	19	12	7	21	19	2	13	11	2	12	10	2	فرع قلقيلية Qalqilya Branch	
61	38	23	19	12	7	22	16	6	11	7	4	9	3	6	فرع سلفيت Salfeet Branch	
72	39	33	14	9	5	16	10	6	20	6	14	22	14	8	فرع طوباس Tubas Branch	
172	104	68	41	24	17	48	27	21	44	28	16	39	25	14	فرع رام الله والبيرة Ramallah & Al-Bireh Branch	
33	25	8	7	5	2	10	9	1	10	6	4	6	5	1	فرع أريحا Jericho Branch	
123	79	44	24	15	9	42	28	14	33	22	11	24	14	10	فرع بيت لحم Bethlehem Branch	
77	65	12	30	24	6	19	17	2	15	15	0	13	9	4	فرع بيت لحم / برطعة a'Bethlehem Branch \ Barta	
118	77	41	39	27	12	33	17	16	17	10	7	29	23	6	فرع الخليل Hebron Branch	
56	49	7	13	9	4	26	25	1	13	12	1	4	3	1	فرع دورا Dora Branch	
45	40	5	12	11	1	16	14	2	9	8	1	8	7	1	فرع بطا Yatta Branch	
26	15	11	7	5	2	6	3	3	8	3	5	5	4	1	فرع غزة Gaza Branch	
20	5	15	4	0	4	0	0	0	4	3	1	12	2	10	فرع الوسطى Al-Wosta Branch	
197	144	53	53	41	12	62	48	14	48	35	13	34	20	14	فرع جنين Jenin Branch	
61	43	18	16	12	4	15	12	3	11	4	7	19	15	4	فرع طولكرم Tulkarm Branch	
12	7	5	3	2	1	5	3	2	2	1	1	2	1	1	فرع خان يونس Khanyounis Branch	
18	7	11	9	3	6	4	1	3	1	0	1	4	3	1	فرع رفح Rafah Branch	
19	5	14	10	2	8	2	0	2	1	0	1	6	3	3	فرع شمال غزة North Gaza Branch	
1710	964	746	420	242	178	505	318	187	371	211	160	414	193	221	المجموع	



جامعة القدس المفتوحة
AL-Quds Open University

توزيع الطلبة في تخصص الخدمة الإجتماعية حسب فروع الجامعة والمستوى الأكاديمي والجنس
Distribution of Students In Social Work Specialization By Branches, Academic Level
Gender

الفصل الصيفي من العام الدراسي 2022/2021
1213

عدد الطلبة حسب المستوى الدراسي															فروع الجامعة	
المجموع Total			مستوى رابعة 4 Level			مستوى ثالثة 3 Level			مستوى ثانية 2 Level			مستوى أولى 1 Level			Branches	
			200 - 100			99 - 67			66 - 34			33 - 0				
المجموع	إناث	ذكور	المجموع	إناث	ذكور	المجموع	إناث	ذكور	المجموع	إناث	ذكور	المجموع	إناث	ذكور	الجنس Gender	
Total	Female	Male	Total	Female	Male	Total	Female	Male	Total	Female	Male	Total	Female	Male		
51	38	13	6	3	3	21	18	3	7	7	0	17	10	7	فرع القدس Al-Quds Branch	
274	7	267	46	0	46	66	6	60	54	1	53	108	0	108	نظام الأسرى Asra	
187	103	84	44	22	22	62	37	25	44	26	18	37	18	19	فرع نابلس Nablus Branch	
50	37	13	18	11	7	12	10	2	10	8	2	10	8	2	فرع قلقيلية Qalqilya Branch	
37	20	17	11	7	4	12	7	5	8	4	4	6	2	4	فرع سلفيت Salfeet Branch	
65	33	32	12	8	4	12	6	6	19	5	14	22	14	8	فرع طوباس Tubas Branch	
143	82	61	33	19	14	43	24	19	36	22	14	31	17	14	فرع رام الله والبيرة Ramallah & Al-Bireh Branch	
25	18	7	4	3	1	7	6	1	10	6	4	4	3	1	فرع أريحا Jericho Branch	
99	58	41	22	13	9	32	18	14	26	16	10	19	11	8	فرع بيت لحم Bethlehem Branch	
77	65	12	30	24	6	19	17	2	15	15	0	13	9	4	فرع بيت لحم / برطعة a'Bethlehem Branch \ Barta	
85	47	38	30	20	10	22	7	15	13	6	7	20	14	6	فرع الخليل Hebron Branch	
29	22	7	9	5	4	12	11	1	6	5	1	2	1	1	فرع دورا Dora Branch	
20	15	5	4	3	1	8	6	2	5	4	1	3	2	1	فرع يطا Yatta Branch	
21	11	10	4	3	1	5	2	3	8	3	5	4	3	1	فرع غزة Gaza Branch	
19	5	14	4	0	4	0	0	0	4	3	1	11	2	9	فرع الوسطى Al-Wosta Branch	
114	61	53	27	15	12	41	27	14	25	12	13	21	7	14	فرع جنين Jenin Branch	
42	24	18	11	7	4	11	8	3	8	1	7	12	8	4	فرع طولكرم Tulkarm Branch	
12	7	5	3	2	1	5	3	2	2	1	1	2	1	1	فرع خان يونس Khanyounis Branch	
18	7	11	9	3	6	4	1	3	1	0	1	4	3	1	فرع رفح Rafah Branch	
19	5	14	10	2	8	2	0	2	1	0	1	6	3	3	فرع شمال غزة North Gaza Branch	
1387	665	722	337	170	167	396	214	182	302	145	157	352	136	216	المجموع	



جامعة القدس المفتوحة

AL-Quds Open University

توزيع الطلبة في تخصص تنمية المجتمع المحلي حسب فروع الجامعة والمستوى الأكاديمي والجنس

,Distribution of Students In Local Community Development Specialization By Branches

Academic Level, Gender

الفصل الصيفي من العام الدراسي 2022/2021

1213

عدد الطلبة حسب المستوى الدراسي															فروع الجامعة		
المجموع Total			مستوى رابعة 4 Level			مستوى ثالثة 3 Level			مستوى ثانية 2 Level			مستوى أولى 1 Level			Branches		
			200 - 100			99 - 67			66 - 34			33 - 0					
المجموع Total	إناث Female	ذكور Male	المجموع Total	إناث Female	ذكور Male	المجموع Total	إناث Female	ذكور Male	المجموع Total	إناث Female	ذكور Male	المجموع Total	إناث Female	ذكور Male	الجنس Gender		
0	0	0	0	0	0	0	0	0	0	0	0	0	0	0	0	0	فرع القدس Al-Quds Branch
0	0	0	0	0	0	0	0	0	0	0	0	0	0	0	0	0	نظام الأسرى Asra
3	2	1	2	2	0	1	0	1	0	0	0	0	0	0	0	0	فرع نابلس Nablus Branch
0	0	0	0	0	0	0	0	0	0	0	0	0	0	0	0	0	فرع قلقيلية Qalqilya Branch
11	5	6	5	2	3	4	3	1	0	0	0	2	0	2	0	0	فرع سلفيت Salfeet Branch
2	1	1	2	1	1	0	0	0	0	0	0	0	0	0	0	0	فرع طوباس Tubas Branch
9	5	4	2	1	1	2	1	1	4	2	2	1	1	0	0	0	فرع رام الله والبيرة Ramallah & Al-Bireh Branch
2	1	1	2	1	1	0	0	0	0	0	0	0	0	0	0	0	فرع أريحا Jericho Branch
2	0	2	0	0	0	0	0	0	0	0	0	2	0	2	0	0	فرع بيت لحم Bethlehem Branch
0	0	0	0	0	0	0	0	0	0	0	0	0	0	0	0	0	فرع بيت لحم / برطعة a'Bethlehem Branch \ Barta
3	0	3	2	0	2	1	0	1	0	0	0	0	0	0	0	0	فرع الخليل Hebron Branch
0	0	0	0	0	0	0	0	0	0	0	0	0	0	0	0	0	فرع دورا Dora Branch
0	0	0	0	0	0	0	0	0	0	0	0	0	0	0	0	0	فرع يطا Yatta Branch
4	3	1	2	1	1	1	1	0	0	0	0	1	1	0	0	0	فرع غزة Gaza Branch
1	0	1	0	0	0	0	0	0	0	0	0	1	0	1	0	0	فرع الوسطى Al-Wosta Branch
2	2	0	0	0	0	1	1	0	0	0	0	1	1	0	0	0	فرع جنين Jenin Branch
0	0	0	0	0	0	0	0	0	0	0	0	0	0	0	0	0	فرع طولكرم Tulkarm Branch
0	0	0	0	0	0	0	0	0	0	0	0	0	0	0	0	0	فرع خان يونس Khanyounis Branch
0	0	0	0	0	0	0	0	0	0	0	0	0	0	0	0	0	فرع رفح Rafah Branch
0	0	0	0	0	0	0	0	0	0	0	0	0	0	0	0	0	فرع شمال غزة North Gaza Branch
39	19	20	17	8	9	10	6	4	4	2	2	8	3	5	0	0	المجموع



جامعة القدس المفتوحة

AL-Quds Open University

توزيع الطلبة في تخصص التربية الخاصة حسب فروع الجامعة والمستوى الأكاديمي والجنس

Distribution of Students In Special Education Specialization By Branches, Academic Level, Gender

الفصل الصيفي من العام الدراسي 2022/2021

1213

عدد الطلبة حسب المستوى الدراسي															فروع الجامعة	
المجموع Total			مستوى رابعة 4 Level			مستوى ثالثة 3 Level			مستوى ثانية 2 Level			مستوى أولى 1 Level			Branches	
			200 - 100			99 - 67			66 - 34			33 - 0				
المجموع	إناث	ذكور	المجموع	إناث	ذكور	المجموع	إناث	ذكور	المجموع	إناث	ذكور	المجموع	إناث	ذكور	الجنس Gender	
Total	Female	Male	Total	Female	Male	Total	Female	Male	Total	Female	Male	Total	Female	Male		
0	0	0	0	0	0	0	0	0	0	0	0	0	0	0	0	فرع القدس Al-Quds Branch
0	0	0	0	0	0	0	0	0	0	0	0	0	0	0	0	نظام الأسرى Asra
0	0	0	0	0	0	0	0	0	0	0	0	0	0	0	0	فرع نابلس Nablus Branch
0	0	0	0	0	0	0	0	0	0	0	0	0	0	0	0	فرع قلقيلية Qalqilya Branch
0	0	0	0	0	0	0	0	0	0	0	0	0	0	0	0	فرع سلفيت Salfeet Branch
1	1	0	0	0	0	1	1	0	0	0	0	0	0	0	0	فرع طوباس Tubas Branch
0	0	0	0	0	0	0	0	0	0	0	0	0	0	0	0	فرع رام الله والبيرة Ramallah & Al-Bireh Branch
0	0	0	0	0	0	0	0	0	0	0	0	0	0	0	0	فرع أريحا Jericho Branch
1	1	0	0	0	0	1	1	0	0	0	0	0	0	0	0	فرع بيت لحم Bethlehem Branch
0	0	0	0	0	0	0	0	0	0	0	0	0	0	0	0	فرع بيت لحم / برطعة a'Bethlehem Branch \ Barta
0	0	0	0	0	0	0	0	0	0	0	0	0	0	0	0	فرع الخليل Hebron Branch
0	0	0	0	0	0	0	0	0	0	0	0	0	0	0	0	فرع دورا Dora Branch
0	0	0	0	0	0	0	0	0	0	0	0	0	0	0	0	فرع يطا Yatta Branch
1	1	0	1	1	0	0	0	0	0	0	0	0	0	0	0	فرع غزة Gaza Branch
0	0	0	0	0	0	0	0	0	0	0	0	0	0	0	0	فرع الوسطى Al-Wosta Branch
0	0	0	0	0	0	0	0	0	0	0	0	0	0	0	0	فرع جنين Jenin Branch
0	0	0	0	0	0	0	0	0	0	0	0	0	0	0	0	فرع طولكرم Tulkarm Branch
0	0	0	0	0	0	0	0	0	0	0	0	0	0	0	0	فرع خان يونس Khanyounis Branch
0	0	0	0	0	0	0	0	0	0	0	0	0	0	0	0	فرع رفح Rafah Branch
0	0	0	0	0	0	0	0	0	0	0	0	0	0	0	0	فرع شمال غزة North Gaza Branch
3	3	0	1	1	0	2	2	0	0	0	0	0	0	0	0	المجموع



جامعة القدس المفتوحة

AL-Quds Open University

توزيع الطلبة في تخصص رعاية الطفل حسب فروع الجامعة والمستوى الأكاديمي والجنس

,Distribution of Students In Child Care Specialization By Branches, Academic Level
Gender

الفصل الصيفي من العام الدراسي 2022/2021

1213

عدد الطلبة حسب المستوى الدراسي															فروع الجامعة
المجموع Total			مستوى رابعة 4 Level			مستوى ثالثة 3 Level			مستوى ثانية 2 Level			مستوى أولى 1 Level			Branches
			200 - 100			99 - 67			66 - 34			33 - 0			
المجموع	إناث	ذكور	المجموع	إناث	ذكور	المجموع	إناث	ذكور	المجموع	إناث	ذكور	المجموع	إناث	ذكور	الجنس Gender
Total	Female	Male	Total	Female	Male	Total	Female	Male	Total	Female	Male	Total	Female	Male	
4	4	0	0	0	0	1	1	0	1	1	0	2	2	0	فرع القدس Al-Quds Branch
0	0	0	0	0	0	0	0	0	0	0	0	0	0	0	نظام الأسرى Asra
16	16	0	2	2	0	7	7	0	5	5	0	2	2	0	فرع نابلس Nablus Branch
15	15	0	1	1	0	9	9	0	3	3	0	2	2	0	فرع قلقيلية Qalqilya Branch
13	13	0	3	3	0	6	6	0	3	3	0	1	1	0	فرع سلفيت Salfeet Branch
4	4	0	0	0	0	3	3	0	1	1	0	0	0	0	فرع طوباس Tubas Branch
13	13	0	2	2	0	1	1	0	4	4	0	6	6	0	فرع رام الله والبيرة Ramallah & Al-Bireh Branch
6	6	0	1	1	0	3	3	0	0	0	0	2	2	0	فرع أريحا Jericho Branch
16	16	0	2	2	0	7	7	0	4	4	0	3	3	0	فرع بيت لحم Bethlehem Branch
0	0	0	0	0	0	0	0	0	0	0	0	0	0	0	فرع بيت لحم / برطعة a'Bethlehem Branch \ Barta
30	30	0	7	7	0	10	10	0	4	4	0	9	9	0	فرع الخليل Hebron Branch
27	27	0	4	4	0	14	14	0	7	7	0	2	2	0	فرع دورا Dora Branch
25	25	0	8	8	0	8	8	0	4	4	0	5	5	0	فرع يطا Yatta Branch
0	0	0	0	0	0	0	0	0	0	0	0	0	0	0	فرع غزة Gaza Branch
0	0	0	0	0	0	0	0	0	0	0	0	0	0	0	فرع الوسطى Al-Wosta Branch
81	81	0	26	26	0	20	20	0	23	23	0	12	12	0	فرع جنين Jenin Branch
19	19	0	5	5	0	4	4	0	3	3	0	7	7	0	فرع طولكرم Tulkarm Branch
0	0	0	0	0	0	0	0	0	0	0	0	0	0	0	فرع خان يونس Khanyounis Branch
0	0	0	0	0	0	0	0	0	0	0	0	0	0	0	فرع رفح Rafah Branch
0	0	0	0	0	0	0	0	0	0	0	0	0	0	0	فرع شمال غزة North Gaza Branch
269	269	0	61	61	0	93	93	0	62	62	0	53	53	0	المجموع



جامعة القدس المفتوحة

AL-Quds Open University

توزيع الطلبة في تخصص النوع الاجتماعي وقضايا التنمية حسب فروع الجامعة والمستوى الأكاديمي والجنس

Distribution of Students In Gender and Development Issues Specialization By

Branches, Academic Level, Gender

الفصل الصيفي من العام الدراسي 2022/2021

1213

عدد الطلبة حسب المستوى الدراسي															فروع الجامعة
المجموع Total			مستوى رابعة 4 Level			مستوى ثالثة 3 Level			مستوى ثانية 2 Level			مستوى أولى 1 Level			Branches
			200 - 100			99 - 67			66 - 34			33 - 0			
المجموع	إناث	ذكور	المجموع	إناث	ذكور	المجموع	إناث	ذكور	المجموع	إناث	ذكور	المجموع	إناث	ذكور	الجنس Gender
Total	Female	Male	Total	Female	Male	Total	Female	Male	Total	Female	Male	Total	Female	Male	
0	0	0	0	0	0	0	0	0	0	0	0	0	0	0	فرع القدس Al-Quds Branch
0	0	0	0	0	0	0	0	0	0	0	0	0	0	0	نظام الأسرى Asra
0	0	0	0	0	0	0	0	0	0	0	0	0	0	0	فرع نابلس Nablus Branch
0	0	0	0	0	0	0	0	0	0	0	0	0	0	0	فرع قلقيلية Qalqilya Branch
0	0	0	0	0	0	0	0	0	0	0	0	0	0	0	فرع سلفيت Salfeet Branch
0	0	0	0	0	0	0	0	0	0	0	0	0	0	0	فرع طوباس Tubas Branch
7	4	3	4	2	2	2	1	1	0	0	0	1	1	0	فرع رام الله والبيرة Ramallah & Al-Bireh Branch
0	0	0	0	0	0	0	0	0	0	0	0	0	0	0	فرع أريحا Jericho Branch
5	4	1	0	0	0	2	2	0	3	2	1	0	0	0	فرع بيت لحم Bethlehem Branch
0	0	0	0	0	0	0	0	0	0	0	0	0	0	0	فرع بيت لحم / برطعة a'Bethlehem Branch \ Barta
0	0	0	0	0	0	0	0	0	0	0	0	0	0	0	فرع الخليل Hebron Branch
0	0	0	0	0	0	0	0	0	0	0	0	0	0	0	فرع دورا Dora Branch
0	0	0	0	0	0	0	0	0	0	0	0	0	0	0	فرع يطا Yatta Branch
0	0	0	0	0	0	0	0	0	0	0	0	0	0	0	فرع غزة Gaza Branch
0	0	0	0	0	0	0	0	0	0	0	0	0	0	0	فرع الوسطى Al-Wosta Branch
0	0	0	0	0	0	0	0	0	0	0	0	0	0	0	فرع جنين Jenin Branch
0	0	0	0	0	0	0	0	0	0	0	0	0	0	0	فرع طولكرم Tulkarm Branch
0	0	0	0	0	0	0	0	0	0	0	0	0	0	0	فرع خان يونس Khanyounis Branch
0	0	0	0	0	0	0	0	0	0	0	0	0	0	0	فرع رفح Rafah Branch
0	0	0	0	0	0	0	0	0	0	0	0	0	0	0	فرع شمال غزة North Gaza Branch
12	8	4	4	2	2	4	3	1	3	2	1	1	1	0	المجموع



جامعة القدس المفتوحة
AL-Quds Open University

توزيع الطلبة في كلية العلوم الإدارية والإقتصادية حسب التخصص وفروع الجامعة والجنس
Distribution of Students In Administrative and Economic Sciences Faculty By Specialization, Branches, Gender
الفصل الصيفي من العام الدراسي 2022/2021
1213

المجموع Total	غير متخصص			علوم التأمين			المحاسبة			العلوم المالية والمصرفية			التسويق الرقمي			التسويق			الإقتصاد			الإدارة والسياسات العامة			الإدارة الصحية			الإدارة السياحية التطبيقية			إدارة الأعمال			فروع الجامعة Branches		
	المجموع	إناث	ذكور	المجموع	إناث	ذكور	المجموع	إناث	ذكور	المجموع	إناث	ذكور	المجموع	إناث	ذكور	المجموع	إناث	ذكور	المجموع	إناث	ذكور	المجموع	إناث	ذكور	المجموع	إناث	ذكور	المجموع	إناث	ذكور	الجنس					
209	132	77	1	1	0	1	1	0	76	49	27	16	15	1	6	4	2			5	3	2	7	4	3			97	55	42	فرع أريحا Jericho Branch					
471	277	194	20	9	11	7	5	2	197	114	83	17	12	5	25	7	18	15	6	9	3	2	1	32	28	4	1	1	0	151	91	60	فرع الخليل Hebron Branch			
81	58	23							25	20	5	4	2	2										13	12	1	1	0	1	38	24	14	فرع القدس Al-Quds Branch			
88	41	47							28	6	22	1	0	1	5	4	1							14	12	2				40	19	21	فرع الوسطى Al-Wosta Branch			
279	200	79	15	11	4	7	6	1	89	67	22	17	12	5	3	2	1	3	3	0			2	1	1	28	24	4	7	4	3	108	70	38	فرع بيت لحم Bethlehem Branch	
681	441	240	26	13	13	12	9	3	294	185	109	52	38	14	26	15	11	10	5	5	7	3	4	2	1	1	18	14	4	4	4	0	230	154	76	فرع جنين Jenin Branch
63	19	44				1	0	1	33	7	26				1	0	1			1	1	0				6	3	3				21	8	13	فرع خان يونس Khanyounis Branch	
129	83	46	8	5	3	4	0	4	40	25	15	6	5	1	1	1	0	2	1	1			3	1	2	11	11	0				54	34	20	فرع دورا Dora Branch	
1268	687	581	40	11	29	7	3	4	360	190	170	136	91	45	29	11	18	19	9	10	4	2	2	15	12	3	50	41	9	6	1	5	602	316	286	فرع رام الله والبيرة Ramallah & Al-Bireh Branch
100	30	70							39	11	28				2	0	2	2	1	1					4	1	3				53	17	36	فرع رفح Rafah Branch		
281	151	130	9	2	7	2	1	1	109	67	42	17	10	7	11	8	3	3	0	3					17	14	3	1	0	1	112	49	63	فرع سلفيت Salfeet Branch		
145	63	82	4	0	4				50	19	31	8	4	4	6	2	4				1	0	1	1	0	1	14	10	4				61	28	33	فرع شمال غزة North Gaza Branch
195	116	79	4	2	2				86	54	32	14	11	3	5	4	1	5	1	4					6	5	1				75	39	36	فرع طوباس Tubas Branch		
372	168	204	11	0	11	18	7	11	155	47	108	22	13	9	16	7	9	15	2	13	1	0	1	3	2	1	15	12	3				116	78	38	فرع طولكرم Tulkarm Branch



جامعة القدس المفتوحة
AL-Quds Open University

توزيع الطلبة في كلية العلوم الإدارية والإقتصادية حسب التخصص وفروع الجامعة والجنس
Distribution of Students In Administrative and Economic Sciences Faculty By Specialization, Branches, Gender
الفصل الصيفي من العام الدراسي 2022/2021
1213

المجموع Total	غير متخصص			علوم التأمين			المحاسبة			العلوم المالية والمصرفية			التسويق الرقمي			التسويق			الإقتصاد			الإدارة والسياسات العامة			الإدارة الصحية			الإدارة السياحية التطبيقية			إدارة الأعمال			فروع الجامعة Branches		
	المجموع	إناث	ذكور	المجموع	إناث	ذكور	المجموع	إناث	ذكور	المجموع	إناث	ذكور	المجموع	إناث	ذكور	المجموع	إناث	ذكور	المجموع	إناث	ذكور	المجموع	إناث	ذكور	المجموع	إناث	ذكور	المجموع	إناث	ذكور						
322	82	240	7	1	6				128	24	104	16	7	9	11	6	5	1	0	1	6	0	6	2	1	1	16	8	8			135	35	100	فرع غزة Gaza Branch	
243	165	78	4	2	2	17	12	5	79	52	27	22	11	11	18	12	6	3	1	2			10	5	5	17	17	0			73	53	20	فرع قلقيلية Qalqilya Branch		
1306	733	573	43	24	19	12	4	8	554	295	259	130	85	45	59	29	30	27	11	16	3	2	1	7	0	7	29	21	8	5	3	2	437	259	178	فرع نابلس Nablus Branch
69	51	18	1	0	1	1	0	1	31	25	6	2	2	0	2	1	1								7	6	1	1	1	0	24	16	8	فرع يثا Yatta Branch		
6302	3497	2805	193	81	112	89	48	41	2373	1257	1116	480	318	162	226	113	113	105	40	65	26	10	16	53	28	25	304	243	61	26	14	12	2427	1345	1082	المجموع



جامعة القدس المفتوحة

AL-Quds Open University

توزيع الطلبة القدامى في كلية العلوم الإدارية والإقتصادية حسب التخصص وفروع الجامعة والجنس

Distribution of Old Students In Administrative and Economic Sciences Faculty By Specialization, Branches, Gender

الفصل الصيفي من العام الدراسي 2022/2021

1213

المجموع Total	غير متخصص			علوم التأمين			المحاسبة			العلوم المالية والمصرفية			التسويق الرقمي			التسويق			الإقتصاد			الإدارة والسياسات العامة			الإدارة الصحية			الإدارة السياحية التطبيقية			إدارة الأعمال			فروع الجامعة Branches		
	المجموع	إناث	ذكور	المجموع	إناث	ذكور	المجموع	إناث	ذكور	المجموع	إناث	ذكور	المجموع	إناث	ذكور	المجموع	إناث	ذكور	المجموع	إناث	ذكور	المجموع	إناث	ذكور	المجموع	إناث	ذكور	المجموع	إناث	ذكور	الجنس					
206	130	76	1	1	0	1	1	0	76	49	27	16	15	1	6	4	2				4	2	2	7	4	3				95	54	41	فروع أريحا Jericho Branch			
462	274	188	14	7	7	7	5	2	197	114	83	17	12	5	24	7	17	15	6	9	3	2	1	3	2	1	31	27	4	1	1	0	150	91	59	فروع الخليل Hebron Branch
81	58	23							25	20	5	4	2	2										13	12	1	1	0	1	38	24	14	فروع القدس Al-Quds Branch			
86	41	45							28	6	22	1	0	1	5	4	1							14	12	2				38	19	19	فروع الوسطى Al-Wosta Branch			
276	200	76	15	11	4	7	6	1	89	67	22	17	12	5	3	2	1	3	3	0				2	1	1	27	24	3	7	4	3	106	70	36	فروع بيت لحم Bethlehem Branch
676	438	238	24	12	12	11	8	3	294	185	109	52	38	14	26	15	11	10	5	5	7	3	4	2	1	1	18	14	4	4	4	0	228	153	75	فروع جنين Jenin Branch
62	18	44				1	0	1	33	7	26				1	0	1				1	1	0				6	3	3				20	7	13	فروع خان يونس Khanyounis Branch
128	82	46	8	5	3	4	0	4	40	25	15	6	5	1	1	1	0	2	1	1				3	1	2	11	11	0				53	33	20	فروع دورا Dora Branch
1236	675	561	33	10	23	7	3	4	360	190	170	135	91	44	28	10	18	19	9	10	4	2	2	13	11	2	50	41	9	5	1	4	582	307	275	فروع رام الله والبيرة Ramallah & Al-Bireh Branch
99	29	70							39	11	28				2	0	2	2	1	1							4	1	3				52	16	36	فروع رفح Rafah Branch
277	151	126	9	2	7	1	1	0	109	67	42	17	10	7	10	8	2	3	0	3							17	14	3	1	0	1	110	49	61	فروع سلفيت Salfeet Branch
140	62	78	4	0	4				50	19	31	8	4	4	5	1	4				0	0	0	1	0	1	13	10	3				59	28	31	فروع شمال غزة North Gaza Branch
195	116	79	4	2	2				86	54	32	14	11	3	5	4	1	5	1	4							6	5	1				75	39	36	فروع طوباس Tubas Branch
359	166	193	6	0	6	17	7	10	155	47	108	19	11	8	14	7	7	15	2	13	1	0	1	3	2	1	15	12	3				114	78	36	فروع طولكرم Tulkarm Branch



جامعة القدس المفتوحة

AL-Quds Open University

توزيع الطلبة القدامى في كلية العلوم الإدارية والإقتصادية حسب التخصص وفروع الجامعة والجنس

Distribution of Old Students In Administrative and Economic Sciences Faculty By Specialization, Branches, Gender

الفصل الصيفي من العام الدراسي 2022/2021

1213

المجموع Total	غير متخصص		علوم التأمين		المحاسبة		العلوم المالية والمصرفية		التسويق الرقمي		التسويق		الاقتصاد		الإدارة والسياسات العامة		الإدارة الصحية		الإدارة السياحية التطبيقية		إدارة الأعمال		فروع الجامعة Branches													
	المجموع	إناث	ذكور	المجموع	إناث	ذكور	المجموع	إناث	ذكور	المجموع	إناث	ذكور	المجموع	إناث	ذكور	المجموع	إناث	ذكور	المجموع	إناث	ذكور	الجنس														
317	80	237	5	1	4		128	24	104	16	7	9	10	5	5	1	0	1	6	0	6	2	1	1	16	8	8		133	34	99	فروع غزة Gaza Branch				
243	165	78	4	2	2	17	12	5	79	52	27	22	11	11	18	12	6	3	1	2		10	5	5	17	17	0		73	53	20	فروع قلقيلية Qalqilya Branch				
1291	725	566	39	22	17	12	4	8	554	295	259	130	85	45	56	28	28	27	11	16	3	2	1	7	0	7	29	21	8	5	3	2	429	254	175	فروع نابلس Nablus Branch
69	51	18	1	0	1	1	0	1	31	25	6	2	2	0	2	1	1							7	6	1	1	1	0	24	16	8	فروع يثا Yatta Branch			
6203	3461	2742	167	75	92	86	47	39	2373	1257	1116	476	316	160	216	109	107	105	40	65	25	10	15	50	26	24	301	242	59	25	14	11	2379	1325	1054	المجموع



جامعة القدس المفتوحة

AL-Quds Open University

توزيع الطلبة الجدد في كلية العلوم الإدارية والإقتصادية حسب التخصص وفروع الجامعة والجنس

Distribution of New Students In Administrative and Economic Sciences Faculty By Specialization, Branches, Gender

الفصل الصيفي من العام الدراسي 2022/2021

1213

المجموع Total	غير متخصص			علوم التأمين			المحاسبة			العلوم المالية والمصرفية			التسويق الرقمي			التسويق			الاقتصاد			الإدارة والسياسات العامة			الإدارة الصحية			الادارة السياحية التطبيقية			إدارة الأعمال			فروع الجامعة Branches
	المجموع	إناث	ذكور	المجموع	إناث	ذكور	المجموع	إناث	ذكور	المجموع	إناث	ذكور	المجموع	إناث	ذكور	المجموع	إناث	ذكور	المجموع	إناث	ذكور	المجموع	إناث	ذكور	المجموع	إناث	ذكور	المجموع	إناث	ذكور	الجنس			
3	2	1	0	0	0	0	0	0	0	0	0	0	0	0	0	0	0	0	1	1	0	0	0	0	0	0	0	2	1	1	فرع أريحا Jericho Branch			
9	3	6	6	2	4	0	0	0	0	0	0	0	0	0	1	0	1	0	0	0	0	0	0	1	1	0	0	0	0	1	0	1	فرع الخليل Hebron Branch	
0	0	0							0	0	0	0	0	0								0	0	0	0	0	0	0	0	0	0	0	0	فرع القدس Al-Quds Branch
2	0	2							0	0	0	0	0	0								0	0	0				2	0	2			فرع الوسطى Al-Wosta Branch	
3	0	3	0	0	0	0	0	0	0	0	0	0	0	0	0	0	0	0	0	0	0	0	0	0	1	0	1	0	0	0	2	0	2	فرع بيت لحم Bethlehem Branch
5	3	2	2	1	1	1	1	0	0	0	0	0	0	0	0	0	0	0	0	0	0	0	0	0	0	0	0	0	0	2	1	1	فرع جنين Jenin Branch	
1	1	0				0	0	0	0	0	0	0	0	0					0	0	0	0	0	0	0	0	0	1	1	0			فرع خان يونس Khanyounis Branch	
1	1	0	0	0	0	0	0	0	0	0	0	0	0	0	0	0	0	0	0	0	0	0	0	0	0	0	0	1	1	0			فرع دورا Dora Branch	
32	12	20	7	1	6	0	0	0	0	0	0	1	0	1	1	1	0	0	0	0	0	0	0	0	0	0	1	0	1	20	9	11	فرع رام الله والبيرة Ramallah & Al-Bireh Branch	
1	1	0							0	0	0	0	0	0	0	0	0	0	0	0	0	0	0	0	0	0	0	1	1	0			فرع رفح Rafah Branch	
4	0	4	0	0	0	1	0	1	0	0	0	0	0	0	1	0	1	0	0	0	0	0	0	0	0	0	0	0	0	0	2	0	2	فرع سلفيت Salfeet Branch
5	1	4	0	0	0				0	0	0	0	0	0	1	1	0			1	0	1	0	0	0	1	0	1	2	0	2			فرع شمال غزة North Gaza Branch
0	0	0	0	0	0				0	0	0	0	0	0	0	0	0	0	0	0	0	0	0	0	0	0	0	0	0	0	0	0	0	فرع طوباس Tubas Branch
13	2	11	5	0	5	1	0	1	0	0	0	3	2	1	2	0	2	0	0	0	0	0	0	0	0	0	0	0	0	2	0	2	فرع طولكرم Tulkarm Branch	



جامعة القدس المفتوحة

AL-Quds Open University

توزيع الطلبة الجدد في كلية العلوم الإدارية والإقتصادية حسب التخصص وفروع الجامعة والجنس

Distribution of New Students In Administrative and Economic Sciences Faculty By Specialization, Branches, Gender

الفصل الصيفي من العام الدراسي 2022/2021

1213

المجموع Total	غير متخصص		علوم التأمين		المحاسبة		العلوم المالية والمصرفية		التسويق الرقمي		التسويق		الإقتصاد		الإدارة والسياسات العامة		الإدارة الصحية		الإدارة السياحية التطبيقية		إدارة الأعمال		فروع الجامعة Branches													
	إناث	ذكور	إناث	ذكور	إناث	ذكور	إناث	ذكور	إناث	ذكور	إناث	ذكور	إناث	ذكور	إناث	ذكور	إناث	ذكور	إناث	ذكور	إناث	ذكور		الجنس												
5	2	3	2	0	2		0	0	0	1	1	0	0	0	0	0	0	0	0	0	0	2	1	1	فروع غزة Gaza Branch											
0	0	0	0	0	0	0	0	0	0	0	0	0	0	0	0	0	0	0	0	0	0	0	0	0	فروع قلقيلية Qalqilya Branch											
15	8	7	4	2	2	0	0	0	0	0	0	0	0	0	0	0	0	0	0	0	0	8	5	3	فروع نابلس Nablus Branch											
0	0	0	0	0	0	0	0	0	0	0	0	0	0	0	0	0	0	0	0	0	0	0	0	0	فروع يطا Yatta Branch											
99	36	63	26	6	20	3	1	2	0	0	0	4	2	2	10	4	6	0	0	0	1	0	1	3	2	1	3	1	2	1	0	1	48	20	28	المجموع



جامعة القدس المفتوحة

AL-Quds Open University

توزيع الطلبة في كلية العلوم الإدارية والإقتصادية حسب فروع الجامعة والمستوى الأكاديمي والجنس

Distribution of Students In Administrative and Economic Sciences Faculty By Branches, Academic Level, Gender

الفصل الصيفي من العام الدراسي 2022/2021

1213

عدد الطلبة حسب المستوى الدراسي													فروع الجامعة				
المجموع Total			مستوى رابعة			مستوى ثالثة			مستوى ثانية			مستوى أولى			Branches		
			4 Level			3 Level			2 Level			1 Level					
المجموع Total			200 - 100			99 - 67			66 - 34			33 - 0			Gender		
			المجموع	إناث	ذكور	المجموع	إناث	ذكور	المجموع	إناث	ذكور	المجموع	إناث	ذكور			
Total	Female	Male	Total	Female	Male	Total	Female	Male	Total	Female	Male	Total	Female	Male			
81	58	23	24	17	7	28	21	7	16	11	5	13	9	4	فرع القدس Al-Quds Branch		
1306	733	573	408	224	184	380	220	160	262	138	124	256	151	105	فرع نابلس Nablus Branch		
243	165	78	67	47	20	66	46	20	63	38	25	47	34	13	فرع قلقيلية Qalqilya Branch		
281	151	130	93	54	39	85	53	32	51	28	23	52	16	36	فرع سلفيت Salfeet Branch		
195	116	79	60	36	24	51	25	26	39	23	16	45	32	13	فرع طوباس Tubas Branch		
1268	687	581	426	250	176	349	191	158	258	133	125	235	113	122	فرع رام الله والبيرة Ramallah & Al-Bireh Branch		
209	132	77	46	29	17	72	45	27	39	26	13	52	32	20	فرع أريحا Jericho Branch		
279	200	79	66	48	18	97	73	24	66	46	20	50	33	17	فرع بيت لحم Bethlehem Branch		
471	277	194	130	77	53	129	68	61	88	56	32	124	76	48	فرع الخليل Hebron Branch		
129	83	46	41	29	12	29	21	8	29	17	12	30	16	14	فرع دورا Dora Branch		
69	51	18	24	18	6	18	14	4	20	15	5	7	4	3	فرع يطا Yatta Branch		
322	82	240	81	22	59	113	26	87	67	15	52	61	19	42	فرع غزة Gaza Branch		
88	41	47	18	9	9	23	10	13	9	5	4	38	17	21	فرع الوسطى Al-Wosta Branch		
681	441	240	171	107	64	216	129	87	170	117	53	124	88	36	فرع جنين Jenin Branch		
372	168	204	92	46	46	96	40	56	93	46	47	91	36	55	فرع طولكرم Tulkarm Branch		
63	19	44	22	7	15	18	5	13	13	4	9	10	3	7	فرع خان يونس Khanyounis Branch		
100	30	70	41	12	29	27	7	20	17	7	10	15	4	11	فرع رفح Rafah Branch		
145	63	82	54	19	35	29	9	20	20	12	8	42	23	19	فرع شمال غزة North Gaza Branch		
6302	3497	2805	1864	1051	813	1826	1003	823	1320	737	583	1292	706	586	المجموع		



جامعة القدس المفتوحة
AL-Quds Open University

توزيع الطلبة في تخصص إدارة الأعمال حسب فروع الجامعة والمستوى الأكاديمي والجنس
Distribution of Students In Business Administration Specialization By Branches
Academic Level, Gender

الفصل الصيفي من العام الدراسي 2022/2021
1213

عدد الطلبة حسب المستوى الدراسي															فروع الجامعة	
المجموع Total			مستوى رابعة 4 Level			مستوى ثالثة 3 Level			مستوى ثانية 2 Level			مستوى أولى 1 Level			Branches	
			200 - 100			99 - 67			66 - 34			33 - 0				
المجموع	إناث	ذكور	المجموع	إناث	ذكور	المجموع	إناث	ذكور	المجموع	إناث	ذكور	المجموع	إناث	ذكور	الجنس Gender	
Total	Female	Male	Total	Female	Male	Total	Female	Male	Total	Female	Male	Total	Female	Male		
38	24	14	9	4	5	13	9	4	8	4	4	8	7	1	فرع القدس Al-Quds Branch	
0	0	0	0	0	0	0	0	0	0	0	0	0	0	0	نظام الأسرى Asra	
437	259	178	130	74	56	143	85	58	84	49	35	80	51	29	فرع نابلس Nablus Branch	
73	53	20	29	19	10	22	18	4	16	12	4	6	4	2	فرع قلقيلية Qalqilya Branch	
112	49	63	40	27	13	33	15	18	20	7	13	19	0	19	فرع سلفيت Salfeet Branch	
75	39	36	19	12	7	23	8	15	16	10	6	17	9	8	فرع طوباس Tubas Branch	
602	316	286	216	124	92	174	88	86	100	45	55	112	59	53	فرع رام الله والبيرة Ramallah & Al-Bireh Branch	
97	55	42	18	10	8	36	21	15	18	11	7	25	13	12	فرع أريحا Jericho Branch	
108	70	38	25	13	12	40	31	9	28	15	13	15	11	4	فرع بيت لحم Bethlehem Branch	
0	0	0	0	0	0	0	0	0	0	0	0	0	0	0	فرع بيت لحم / برطعة a'Bethlehem Branch \ Barta	
151	91	60	45	28	17	33	18	15	31	21	10	42	24	18	فرع الخليل Hebron Branch	
54	34	20	17	11	6	17	11	6	10	7	3	10	5	5	فرع دورا Dora Branch	
24	16	8	7	3	4	5	4	1	9	8	1	3	1	2	فرع يطا Yatta Branch	
135	35	100	34	11	23	50	10	40	31	8	23	20	6	14	فرع غزة Gaza Branch	
40	19	21	9	4	5	9	6	3	5	2	3	17	7	10	فرع الوسطى Al-Wosta Branch	
230	154	76	52	36	16	75	50	25	53	34	19	50	34	16	فرع جنين Jenin Branch	
116	78	38	30	26	4	25	17	8	30	18	12	31	17	14	فرع طولكرم Tulkarm Branch	
21	8	13	6	2	4	5	2	3	5	2	3	5	2	3	فرع خان يونس Khanyounis Branch	
53	17	36	20	6	14	16	3	13	7	4	3	10	4	6	فرع رفح Rafah Branch	
61	28	33	22	7	15	11	4	7	6	5	1	22	12	10	فرع شمال غزة North Gaza Branch	
2427	1345	1082	728	417	311	730	400	330	477	262	215	492	266	226	المجموع	



جامعة القدس المفتوحة

AL-Quds Open University

توزيع الطلبة في تخصص الإقتصاد حسب فروع الجامعة والمستوى الأكاديمي والجنس

,Distribution of Students In Economics Specialization By Branches, Academic Level
Gender

الفصل الصيفي من العام الدراسي 2022/2021
1213

عدد الطلبة حسب المستوى الدراسي															فروع الجامعة	
المجموع Total			مستوى رابعة 4 Level			مستوى ثالثة 3 Level			مستوى ثانية 2 Level			مستوى أولى 1 Level			Branches	
			200 - 100			99 - 67			66 - 34			33 - 0				
المجموع	إناث	ذكور	المجموع	إناث	ذكور	المجموع	إناث	ذكور	المجموع	إناث	ذكور	المجموع	إناث	ذكور	الجنس Gender	
Total	Female	Male	Total	Female	Male	Total	Female	Male	Total	Female	Male	Total	Female	Male		
0	0	0	0	0	0	0	0	0	0	0	0	0	0	0	فرع القدس Al-Quds Branch	
0	0	0	0	0	0	0	0	0	0	0	0	0	0	0	نظام الأسرى Asra	
3	2	1	1	1	0	1	0	1	1	1	0	0	0	0	فرع نابلس Nablus Branch	
0	0	0	0	0	0	0	0	0	0	0	0	0	0	0	فرع قلقيلية Qalqilya Branch	
0	0	0	0	0	0	0	0	0	0	0	0	0	0	0	فرع سلفيت Salfeet Branch	
0	0	0	0	0	0	0	0	0	0	0	0	0	0	0	فرع طوباس Tubas Branch	
4	2	2	2	1	1	1	0	1	1	1	0	0	0	0	فرع رام الله والبيرة Ramallah & Al-Bireh Branch	
0	0	0	0	0	0	0	0	0	0	0	0	0	0	0	فرع أريحا Jericho Branch	
0	0	0	0	0	0	0	0	0	0	0	0	0	0	0	فرع بيت لحم Bethlehem Branch	
0	0	0	0	0	0	0	0	0	0	0	0	0	0	0	فرع بيت لحم / برطعة a'Bethlehem Branch \ Barta	
3	2	1	2	1	1	1	1	0	0	0	0	0	0	0	فرع الخليل Hebron Branch	
0	0	0	0	0	0	0	0	0	0	0	0	0	0	0	فرع دورا Dora Branch	
0	0	0	0	0	0	0	0	0	0	0	0	0	0	0	فرع يطا Yatta Branch	
6	0	6	2	0	2	1	0	1	2	0	2	1	0	1	فرع غزة Gaza Branch	
0	0	0	0	0	0	0	0	0	0	0	0	0	0	0	فرع الوسطى Al-Wosta Branch	
7	3	4	4	3	1	0	0	0	3	0	3	0	0	0	فرع جنين Jenin Branch	
1	0	1	1	0	1	0	0	0	0	0	0	0	0	0	فرع طولكرم Tulkarm Branch	
1	1	0	1	1	0	0	0	0	0	0	0	0	0	0	فرع خان يونس Khanyounis Branch	
0	0	0	0	0	0	0	0	0	0	0	0	0	0	0	فرع رفح Rafah Branch	
1	0	1	0	0	0	0	0	0	0	0	0	1	0	1	فرع شمال غزة North Gaza Branch	
26	10	16	13	7	6	4	1	3	7	2	5	2	0	2	المجموع	



جامعة القدس المفتوحة
AL-Quds Open University

توزيع الطلبة في تخصص المحاسبة حسب فروع الجامعة والمستوى الأكاديمي والجنس
Distribution of Students In Accounting Specialization By Branches, Academic Level
Gender

الفصل الصيفي من العام الدراسي 2022/2021
1213

عدد الطلبة حسب المستوى الدراسي															فروع الجامعة	
المجموع Total			مستوى رابعة 4 Level			مستوى ثالثة 3 Level			مستوى ثانية 2 Level			مستوى أولى 1 Level			Branches	
			200 - 100			99 - 67			66 - 34			33 - 0				
المجموع	إناث	ذكور	المجموع	إناث	ذكور	المجموع	إناث	ذكور	المجموع	إناث	ذكور	المجموع	إناث	ذكور	الجنس Gender	
Total	Female	Male	Total	Female	Male	Total	Female	Male	Total	Female	Male	Total	Female	Male		
25	20	5	11	10	1	7	4	3	6	5	1	1	1	0	فرع القدس Al-Quds Branch	
0	0	0	0	0	0	0	0	0	0	0	0	0	0	0	نظام الأسرى Asra	
554	295	259	203	106	97	173	94	79	121	58	63	57	37	20	فرع نابلس Nablus Branch	
79	52	27	23	15	8	27	15	12	17	11	6	12	11	1	فرع قلقيلية Qalqilya Branch	
109	67	42	34	19	15	40	26	14	23	16	7	12	6	6	فرع سلفيت Salfeet Branch	
86	54	32	31	18	13	19	10	9	20	11	9	16	15	1	فرع طوباس Tubas Branch	
360	190	170	133	75	58	109	62	47	83	39	44	35	14	21	فرع رام الله والبيرة Ramallah & Al-Bireh Branch	
76	49	27	21	14	7	29	17	12	16	11	5	10	7	3	فرع أريحا Jericho Branch	
89	67	22	24	19	5	41	31	10	19	15	4	5	2	3	فرع بيت لحم Bethlehem Branch	
0	0	0	0	0	0	0	0	0	0	0	0	0	0	0	فرع بيت لحم / برطعة a'Bethlehem Branch \ Barta	
197	114	83	64	34	30	61	29	32	37	27	10	35	24	11	فرع الخليل Hebron Branch	
40	25	15	15	10	5	6	5	1	12	6	6	7	4	3	فرع دورا Dora Branch	
31	25	6	11	10	1	10	7	3	8	6	2	2	2	0	فرع يطا Yatta Branch	
128	24	104	36	7	29	53	12	41	21	3	18	18	2	16	فرع غزة Gaza Branch	
28	6	22	6	2	4	11	2	9	0	0	0	11	2	9	فرع الوسطى Al-Wosta Branch	
294	185	109	91	50	41	100	55	45	75	59	16	28	21	7	فرع جنين Jenin Branch	
155	47	108	42	12	30	50	15	35	39	14	25	24	6	18	فرع طولكرم Tulkarm Branch	
33	7	26	14	3	11	12	3	9	3	1	2	4	0	4	فرع خان يونس Khanyounis Branch	
39	11	28	17	4	13	10	4	6	9	3	6	3	0	3	فرع رفح Rafah Branch	
50	19	31	23	7	16	14	4	10	8	4	4	5	4	1	فرع شمال غزة North Gaza Branch	
2373	1257	1116	799	415	384	772	395	377	517	289	228	285	158	127	المجموع	



جامعة القدس المفتوحة

AL-Quds Open University

توزيع الطلبة في تخصص العلوم المالية والمصرفية حسب فروع الجامعة والمستوى الأكاديمي والجنس

,Distribution of Students In Banking and Financial Sciences Specialization By Branches

Academic Level, Gender

الفصل الصيفي من العام الدراسي 2022/2021

1213

عدد الطلبة حسب المستوى الدراسي															فروع الجامعة	
المجموع Total			مستوى رابعة 4 Level			مستوى ثالثة 3 Level			مستوى ثانية 2 Level			مستوى أولى 1 Level			Branches	
			200 - 100			99 - 67			66 - 34			33 - 0				
المجموع	إناث	ذكور	المجموع	إناث	ذكور	المجموع	إناث	ذكور	المجموع	إناث	ذكور	المجموع	إناث	ذكور	الجنس Gender	
Total	Female	Male	Total	Female	Male	Total	Female	Male	Total	Female	Male	Total	Female	Male		
4	2	2	0	0	0	2	2	0	0	0	0	2	0	2	فرع القدس Al-Quds Branch	
0	0	0	0	0	0	0	0	0	0	0	0	0	0	0	نظام الأسرى Asra	
130	85	45	43	24	19	40	31	9	25	18	7	22	12	10	فرع نابلس Nablus Branch	
22	11	11	4	3	1	5	3	2	7	3	4	6	2	4	فرع قلقيلية Qalqilya Branch	
17	10	7	8	3	5	4	4	0	1	0	1	4	3	1	فرع سلفيت Salfeet Branch	
14	11	3	5	4	1	5	4	1	0	0	0	4	3	1	فرع طوباس Tubas Branch	
136	91	45	37	24	13	40	26	14	35	27	8	24	14	10	فرع رام الله والبيرة Ramallah & Al-Bireh Branch	
16	15	1	3	3	0	5	5	0	2	2	0	6	5	1	فرع أريحا Jericho Branch	
17	12	5	2	2	0	6	5	1	5	3	2	4	2	2	فرع بيت لحم Bethlehem Branch	
0	0	0	0	0	0	0	0	0	0	0	0	0	0	0	فرع بيت لحم / برطعة a'Bethlehem Branch \ Barta	
17	12	5	5	3	2	7	5	2	5	4	1	0	0	0	فرع الخليل Hebron Branch	
6	5	1	3	2	1	1	1	0	1	1	0	1	1	0	فرع دورا Dora Branch	
2	2	0	0	0	0	2	2	0	0	0	0	0	0	0	فرع يطا Yatta Branch	
16	7	9	1	0	1	4	2	2	5	1	4	6	4	2	فرع غزة Gaza Branch	
1	0	1	0	0	0	0	0	0	1	0	1	0	0	0	فرع الوسطى Al-Wosta Branch	
52	38	14	12	11	1	19	12	7	13	9	4	8	6	2	فرع جنين Jenin Branch	
22	13	9	5	3	2	7	2	5	3	2	1	7	6	1	فرع طولكرم Tulkarm Branch	
0	0	0	0	0	0	0	0	0	0	0	0	0	0	0	فرع خان يونس Khanyounis Branch	
0	0	0	0	0	0	0	0	0	0	0	0	0	0	0	فرع رفح Rafah Branch	
8	4	4	3	1	2	1	1	0	2	1	1	2	1	1	فرع شمال غزة North Gaza Branch	
480	318	162	131	83	48	148	105	43	105	71	34	96	59	37	المجموع	



جامعة القدس المفتوحة
AL-Quds Open University

توزيع الطلبة في تخصص التسويق حسب فروع الجامعة والمستوى الأكاديمي والجنس
Distribution of Students In Marketing Specialization By Branches, Academic Level
Gender

الفصل الصيفي من العام الدراسي 2022/2021
1213

عدد الطلبة حسب المستوى الدراسي															فروع الجامعة	
المجموع Total			مستوى رابعة 4 Level			مستوى ثالثة 3 Level			مستوى ثانية 2 Level			مستوى أولى 1 Level			Branches	
			200 - 100			99 - 67			66 - 34			33 - 0				
المجموع	إناث	ذكور	المجموع	إناث	ذكور	المجموع	إناث	ذكور	المجموع	إناث	ذكور	المجموع	إناث	ذكور	الجنس Gender	
Total	Female	Male	Total	Female	Male	Total	Female	Male	Total	Female	Male	Total	Female	Male		
0	0	0	0	0	0	0	0	0	0	0	0	0	0	0	فرع القدس Al-Quds Branch	
0	0	0	0	0	0	0	0	0	0	0	0	0	0	0	نظام الأسرى Asra	
27	11	16	14	6	8	11	5	6	2	0	2	0	0	0	فرع نابلس Nablus Branch	
3	1	2	1	0	1	1	0	1	0	0	0	1	1	0	فرع قلقيلية Qalqilya Branch	
3	0	3	3	0	3	0	0	0	0	0	0	0	0	0	فرع سلفيت Salfeet Branch	
5	1	4	3	0	3	1	0	1	0	0	0	1	1	0	فرع طوباس Tubas Branch	
19	9	10	12	6	6	7	3	4	0	0	0	0	0	0	فرع رام الله والبيرة Ramallah & Al-Bireh Branch	
0	0	0	0	0	0	0	0	0	0	0	0	0	0	0	فرع أريحا Jericho Branch	
3	3	0	3	3	0	0	0	0	0	0	0	0	0	0	فرع بيت لحم Bethlehem Branch	
0	0	0	0	0	0	0	0	0	0	0	0	0	0	0	فرع بيت لحم / برطعة a'Bethlehem Branch \ Barta	
15	6	9	3	2	1	10	3	7	1	0	1	1	1	0	فرع الخليل Hebron Branch	
2	1	1	1	1	0	1	0	1	0	0	0	0	0	0	فرع دورا Dora Branch	
0	0	0	0	0	0	0	0	0	0	0	0	0	0	0	فرع يطا Yatta Branch	
1	0	1	0	0	0	1	0	1	0	0	0	0	0	0	فرع غزة Gaza Branch	
0	0	0	0	0	0	0	0	0	0	0	0	0	0	0	فرع الوسطى Al-Wosta Branch	
10	5	5	8	5	3	2	0	2	0	0	0	0	0	0	فرع جنين Jenin Branch	
15	2	13	7	0	7	6	2	4	0	0	0	2	0	2	فرع طولكرم Tulkarm Branch	
0	0	0	0	0	0	0	0	0	0	0	0	0	0	0	فرع خان يونس Khanyounis Branch	
2	1	1	2	1	1	0	0	0	0	0	0	0	0	0	فرع رفح Rafah Branch	
0	0	0	0	0	0	0	0	0	0	0	0	0	0	0	فرع شمال غزة North Gaza Branch	
105	40	65	57	24	33	40	13	27	3	0	3	5	3	2	المجموع	



جامعة القدس المفتوحة
AL-Quds Open University

توزيع الطلبة في تخصص الإدارة الصحية حسب فروع الجامعة والمستوى الأكاديمي والجنس

Distribution of Students In Health Management Specialization By Branches, Academic Level, Gender

الفصل الصيفي من العام الدراسي 2022/2021
1213

عدد الطلبة حسب المستوى الدراسي															فروع الجامعة	
المجموع Total			مستوى رابعة 4 Level			مستوى ثالثة 3 Level			مستوى ثانية 2 Level			مستوى أولى 1 Level			Branches	
			200 - 100			99 - 67			66 - 34			33 - 0				
المجموع	إناث	ذكور	المجموع	إناث	ذكور	المجموع	إناث	ذكور	المجموع	إناث	ذكور	المجموع	إناث	ذكور	الجنس Gender	
Total	Female	Male	Total	Female	Male	Total	Female	Male	Total	Female	Male	Total	Female	Male		
13	12	1	4	3	1	6	6	0	2	2	0	1	1	0	فرع القدس Al-Quds Branch	
0	0	0	0	0	0	0	0	0	0	0	0	0	0	0	نظام الأسرى Asra	
29	21	8	17	13	4	4	2	2	5	3	2	3	3	0	فرع نابلس Nablus Branch	
17	17	0	10	10	0	5	5	0	1	1	0	1	1	0	فرع قلقيلية Qalqilya Branch	
17	14	3	8	5	3	6	6	0	1	1	0	2	2	0	فرع سلفيت Salfeet Branch	
6	5	1	2	2	0	2	2	0	1	1	0	1	0	1	فرع طوباس Tubas Branch	
50	41	9	25	19	6	10	9	1	11	9	2	4	4	0	فرع رام الله والبيرة Ramallah & Al-Bireh Branch	
7	4	3	4	2	2	0	0	0	1	0	1	2	2	0	فرع أريحا Jericho Branch	
28	24	4	12	11	1	6	4	2	3	3	0	7	6	1	فرع بيت لحم Bethlehem Branch	
0	0	0	0	0	0	0	0	0	0	0	0	0	0	0	فرع بيت لحم / برطعة a'Bethlehem Branch \ Barta	
32	28	4	11	9	2	10	9	1	2	1	1	9	9	0	فرع الخليل Hebron Branch	
11	11	0	5	5	0	4	4	0	0	0	0	2	2	0	فرع دورا Dora Branch	
7	6	1	6	5	1	1	1	0	0	0	0	0	0	0	فرع يطا Yatta Branch	
16	8	8	8	4	4	3	1	2	1	1	0	4	2	2	فرع غزة Gaza Branch	
14	12	2	3	3	0	2	2	0	2	2	0	7	5	2	فرع الوسطى Al-Wosta Branch	
18	14	4	4	2	2	7	7	0	3	2	1	4	3	1	فرع جنين Jenin Branch	
15	12	3	7	5	2	3	2	1	5	5	0	0	0	0	فرع طولكرم Tulkarm Branch	
6	3	3	1	1	0	1	0	1	3	1	2	1	1	0	فرع خان يونس Khanyounis Branch	
4	1	3	2	1	1	1	0	1	0	0	0	1	0	1	فرع رفح Rafah Branch	
14	10	4	5	4	1	0	0	0	3	2	1	6	4	2	فرع شمال غزة North Gaza Branch	
304	243	61	134	104	30	71	60	11	44	34	10	55	45	10	المجموع	



جامعة القدس المفتوحة

AL-Quds Open University

توزيع الطلبة في تخصص الادارة السياحية التطبيقية حسب فروع الجامعة والمستوى الأكاديمي والجنس

,Distribution of Students In Applied tourism management Specialization By Branches

Academic Level, Gender

الفصل الصيفي من العام الدراسي 2022/2021

1213

عدد الطلبة حسب المستوى الدراسي															فروع الجامعة
المجموع Total			مستوى رابعة 4 Level			مستوى ثالثة 3 Level			مستوى ثانية 2 Level			مستوى أولى 1 Level			Branches
			200 - 100			99 - 67			66 - 34			33 - 0			
المجموع	إناث	ذكور	المجموع	إناث	ذكور	المجموع	إناث	ذكور	المجموع	إناث	ذكور	المجموع	إناث	ذكور	الجنس Gender
Total	Female	Male	Total	Female	Male	Total	Female	Male	Total	Female	Male	Total	Female	Male	
1	0	1	0	0	0	0	0	0	0	0	0	1	0	1	فرع القدس Al-Quds Branch
0	0	0	0	0	0	0	0	0	0	0	0	0	0	0	نظام الأسرى Asra
5	3	2	0	0	0	0	0	0	3	2	1	2	1	1	فرع نابلس Nablus Branch
0	0	0	0	0	0	0	0	0	0	0	0	0	0	0	فرع قلقيلية Qalqilya Branch
1	0	1	0	0	0	0	0	0	1	0	1	0	0	0	فرع سلفيت Salfeet Branch
0	0	0	0	0	0	0	0	0	0	0	0	0	0	0	فرع طوباس Tubas Branch
6	1	5	0	0	0	2	0	2	2	1	1	2	0	2	فرع رام الله والبيرة Ramallah & Al-Bireh Branch
0	0	0	0	0	0	0	0	0	0	0	0	0	0	0	فرع أريحا Jericho Branch
7	4	3	0	0	0	2	1	1	2	2	0	3	1	2	فرع بيت لحم Bethlehem Branch
0	0	0	0	0	0	0	0	0	0	0	0	0	0	0	فرع بيت لحم / برطعة a'Bethlehem Branch \ Barta
1	1	0	0	0	0	0	0	0	0	0	0	1	1	0	فرع الخليل Hebron Branch
0	0	0	0	0	0	0	0	0	0	0	0	0	0	0	فرع دورا Dora Branch
1	1	0	0	0	0	0	0	0	0	0	0	1	1	0	فرع يطا Yatta Branch
0	0	0	0	0	0	0	0	0	0	0	0	0	0	0	فرع غزة Gaza Branch
0	0	0	0	0	0	0	0	0	0	0	0	0	0	0	فرع الوسطى Al-Wosta Branch
4	4	0	0	0	0	1	1	0	1	1	0	2	2	0	فرع جنين Jenin Branch
0	0	0	0	0	0	0	0	0	0	0	0	0	0	0	فرع طولكرم Tulkarm Branch
0	0	0	0	0	0	0	0	0	0	0	0	0	0	0	فرع خان يونس Khanyounis Branch
0	0	0	0	0	0	0	0	0	0	0	0	0	0	0	فرع رفح Rafah Branch
0	0	0	0	0	0	0	0	0	0	0	0	0	0	0	فرع شمال غزة North Gaza Branch
26	14	12	0	0	0	5	2	3	9	6	3	12	6	6	المجموع



جامعة القدس المفتوحة
AL-Quds Open University

توزيع الطلبة في تخصص علوم التأمين حسب فروع الجامعة والمستوى الأكاديمي والجنس
Distribution of Students In Insurance sciences Specialization By Branches, Academic
Level, Gender

الفصل الصيفي من العام الدراسي 2022/2021
1213

عدد الطلبة حسب المستوى الدراسي															فروع الجامعة	
المجموع Total			مستوى رابعة 4 Level			مستوى ثالثة 3 Level			مستوى ثانية 2 Level			مستوى أولى 1 Level			Branches	
			200 - 100			99 - 67			66 - 34			33 - 0				
المجموع	إناث	ذكور	المجموع	إناث	ذكور	المجموع	إناث	ذكور	المجموع	إناث	ذكور	المجموع	إناث	ذكور	الجنس Gender	
Total	Female	Male	Total	Female	Male	Total	Female	Male	Total	Female	Male	Total	Female	Male		
0	0	0	0	0	0	0	0	0	0	0	0	0	0	0	0	فرع القدس Al-Quds Branch
0	0	0	0	0	0	0	0	0	0	0	0	0	0	0	0	نظام الأسرى Asra
12	4	8	0	0	0	1	1	0	4	1	3	7	2	5	فرع نابلس Nablus Branch	
17	12	5	0	0	0	5	4	1	8	5	3	4	3	1	فرع قلقيلية Qalqilya Branch	
2	1	1	0	0	0	0	0	0	1	1	0	1	0	1	فرع سلفيت Salfeet Branch	
0	0	0	0	0	0	0	0	0	0	0	0	0	0	0	فرع طوباس Tubas Branch	
7	3	4	0	0	0	2	2	0	3	1	2	2	0	2	فرع رام الله والبيرة Ramallah & Al-Bireh Branch	
1	1	0	0	0	0	0	0	0	1	1	0	0	0	0	فرع أريحا Jericho Branch	
7	6	1	0	0	0	2	1	1	1	1	0	4	4	0	فرع بيت لحم Bethlehem Branch	
0	0	0	0	0	0	0	0	0	0	0	0	0	0	0	فرع بيت لحم / برطعة a'Bethlehem Branch \ Barta	
7	5	2	0	0	0	2	2	0	2	0	2	3	3	0	فرع الخليل Hebron Branch	
4	0	4	0	0	0	0	0	0	3	0	3	1	0	1	فرع دورا Dora Branch	
1	0	1	0	0	0	0	0	0	0	0	0	1	0	1	فرع يطا Yatta Branch	
0	0	0	0	0	0	0	0	0	0	0	0	0	0	0	فرع غزة Gaza Branch	
0	0	0	0	0	0	0	0	0	0	0	0	0	0	0	فرع الوسطى Al-Wosta Branch	
12	9	3	0	0	0	5	3	2	2	1	1	5	5	0	فرع جنين Jenin Branch	
18	7	11	0	0	0	1	0	1	10	4	6	7	3	4	فرع طولكرم Tulkarm Branch	
1	0	1	0	0	0	0	0	0	1	0	1	0	0	0	فرع خان يونس Khanyounis Branch	
0	0	0	0	0	0	0	0	0	0	0	0	0	0	0	فرع رفح Rafah Branch	
0	0	0	0	0	0	0	0	0	0	0	0	0	0	0	فرع شمال غزة North Gaza Branch	
89	48	41	0	0	0	18	13	5	36	15	21	35	20	15	المجموع	



جامعة القدس المفتوحة
AL-Quds Open University

توزيع الطلبة في تخصص التسويق الرقمي حسب فروع الجامعة والمستوى الأكاديمي والجنس
Distribution of Students In Digital Marketing Specialization By Branches, Academic Level, Gender

الفصل الصيفي من العام الدراسي 2022/2021
1213

عدد الطلبة حسب المستوى الدراسي															فروع الجامعة	
المجموع Total			مستوى رابعة 4 Level			مستوى ثالثة 3 Level			مستوى ثانية 2 Level			مستوى أولى 1 Level			Branches	
			200 - 100			99 - 67			66 - 34			33 - 0				
المجموع	إناث	ذكور	المجموع	إناث	ذكور	المجموع	إناث	ذكور	المجموع	إناث	ذكور	المجموع	إناث	ذكور	الجنس Gender	
Total	Female	Male	Total	Female	Male	Total	Female	Male	Total	Female	Male	Total	Female	Male		
0	0	0	0	0	0	0	0	0	0	0	0	0	0	0	0	فرع القدس Al-Quds Branch
0	0	0	0	0	0	0	0	0	0	0	0	0	0	0	0	نظام الأسرى Asra
59	29	30	0	0	0	7	2	5	11	5	6	41	22	19	فرع نابلس Nablus Branch	
18	12	6	0	0	0	1	1	0	9	5	4	8	6	2	فرع قلقيلية Qalqilya Branch	
11	8	3	0	0	0	2	2	0	4	3	1	5	3	2	فرع سلفيت Salfeet Branch	
5	4	1	0	0	0	1	1	0	2	1	1	2	2	0	فرع طوباس Tubas Branch	
29	11	18	1	1	0	4	1	3	14	3	11	10	6	4	فرع رام الله والبيرة Ramallah & Al-Bireh Branch	
6	4	2	0	0	0	2	2	0	1	1	0	3	1	2	فرع أريحا Jericho Branch	
3	2	1	0	0	0	0	0	0	2	2	0	1	0	1	فرع بيت لحم Bethlehem Branch	
0	0	0	0	0	0	0	0	0	0	0	0	0	0	0	فرع بيت لحم / برطعة a'Bethlehem Branch \ Barta	
25	7	18	0	0	0	5	1	4	6	2	4	14	4	10	فرع الخليل Hebron Branch	
1	1	0	0	0	0	0	0	0	1	1	0	0	0	0	فرع دورا Dora Branch	
2	1	1	0	0	0	0	0	0	2	1	1	0	0	0	فرع يطا Yatta Branch	
11	6	5	0	0	0	1	1	0	6	2	4	4	3	1	فرع غزة Gaza Branch	
5	4	1	0	0	0	1	0	1	1	1	0	3	3	0	فرع الوسطى Al-Wosta Branch	
26	15	11	0	0	0	7	1	6	10	7	3	9	7	2	فرع جنين Jenin Branch	
16	7	9	0	0	0	4	2	2	5	2	3	7	3	4	فرع طولكرم Tulkarm Branch	
1	0	1	0	0	0	0	0	0	1	0	1	0	0	0	فرع خان يونس Khanyounis Branch	
2	0	2	0	0	0	0	0	0	1	0	1	1	0	1	فرع رفح Rafah Branch	
6	2	4	1	0	1	3	0	3	0	0	0	2	2	0	فرع شمال غزة North Gaza Branch	
226	113	113	2	1	1	38	14	24	76	36	40	110	62	48	المجموع	



جامعة القدس المفتوحة

AL-Quds Open University

توزيع الطلبة في تخصص الإدارة والسياسات العامة حسب فروع الجامعة والمستوى الأكاديمي والجنس

Distribution of Students In Administration and public policies Specialization By Branches, Academic Level, Gender

الفصل الصيفي من العام الدراسي 2022/2021

1213

عدد الطلبة حسب المستوى الدراسي															فروع الجامعة	
المجموع Total			مستوى رابعة 4 Level			مستوى ثالثة 3 Level			مستوى ثانية 2 Level			مستوى أولى 1 Level			Branches	
			200 - 100			99 - 67			66 - 34			33 - 0				
المجموع Total	إناث Female	ذكور Male	المجموع Total	إناث Female	ذكور Male	المجموع Total	إناث Female	ذكور Male	المجموع Total	إناث Female	ذكور Male	المجموع Total	إناث Female	ذكور Male	الجنس Gender	
0	0	0	0	0	0	0	0	0	0	0	0	0	0	0	0	فرع القدس Al-Quds Branch
0	0	0	0	0	0	0	0	0	0	0	0	0	0	0	0	نظام الأسرى Asra
7	0	7	0	0	0	0	0	0	2	0	2	5	0	5	فرع نابلس Nablus Branch	
10	5	5	0	0	0	0	0	0	4	1	3	6	4	2	فرع قلقيلية Qalqilya Branch	
0	0	0	0	0	0	0	0	0	0	0	0	0	0	0	فرع سلفيت Salfeet Branch	
0	0	0	0	0	0	0	0	0	0	0	0	0	0	0	فرع طوباس Tubas Branch	
15	12	3	0	0	0	0	0	0	4	4	0	11	8	3	فرع رام الله والبيرة Ramallah & Al-Bireh Branch	
5	3	2	0	0	0	0	0	0	0	0	0	5	3	2	فرع أريحا Jericho Branch	
2	1	1	0	0	0	0	0	0	1	1	0	1	0	1	فرع بيت لحم Bethlehem Branch	
0	0	0	0	0	0	0	0	0	0	0	0	0	0	0	فرع بيت لحم / برطعة a'Bethlehem Branch \ Barta	
3	2	1	0	0	0	0	0	0	0	0	0	3	2	1	فرع الخليل Hebron Branch	
3	1	2	0	0	0	0	0	0	1	1	0	2	0	2	فرع دورا Dora Branch	
0	0	0	0	0	0	0	0	0	0	0	0	0	0	0	فرع يطا Yatta Branch	
2	1	1	0	0	0	0	0	0	1	0	1	1	1	0	فرع غزة Gaza Branch	
0	0	0	0	0	0	0	0	0	0	0	0	0	0	0	فرع الوسطى Al-Wosta Branch	
2	1	1	0	0	0	0	0	0	2	1	1	0	0	0	فرع جنين Jenin Branch	
3	2	1	0	0	0	0	0	0	1	1	0	2	1	1	فرع طولكرم Tulkarm Branch	
0	0	0	0	0	0	0	0	0	0	0	0	0	0	0	فرع خان يونس Khanyounis Branch	
0	0	0	0	0	0	0	0	0	0	0	0	0	0	0	فرع رفح Rafah Branch	
1	0	1	0	0	0	0	0	0	0	0	0	1	0	1	فرع شمال غزة North Gaza Branch	
53	28	25	0	0	0	0	0	0	16	9	7	37	19	18	المجموع	



جامعة القدس المفتوحة

AL-Quds Open University

توزيع الطلبة غير المتخصصين في كلية العلوم الإدارية والإقتصادية حسب فروع الجامعة والمستوى الأكاديمي والجنس

Distribution of Students Non Specialized In Administrative and Economic Sciences

Faculty By Branches, Academic Level, Gender

الفصل الصيفي من العام الدراسي 2022/2021

1213

عدد الطلبة حسب المستوى الدراسي															فروع الجامعة	
المجموع Total			مستوى رابعة 4 Level			مستوى ثالثة 3 Level			مستوى ثانية 2 Level			مستوى أولى 1 Level			Branches	
			200 - 100			99 - 67			66 - 34			33 - 0				
المجموع	إناث	ذكور	المجموع	إناث	ذكور	المجموع	إناث	ذكور	المجموع	إناث	ذكور	المجموع	إناث	ذكور	الجنس Gender	
Total	Female	Male	Total	Female	Male	Total	Female	Male	Total	Female	Male	Total	Female	Male		
0	0	0	0	0	0	0	0	0	0	0	0	0	0	0	0	فرع القدس Al-Quds Branch
0	0	0	0	0	0	0	0	0	0	0	0	0	0	0	0	نظام الأسرى Asra
43	24	19	0	0	0	0	0	0	4	1	3	39	23	16	فرع نابلس Nablus Branch	
4	2	2	0	0	0	0	0	0	1	0	1	3	2	1	فرع قلقيلية Qalqilya Branch	
9	2	7	0	0	0	0	0	0	0	0	0	9	2	7	فرع سلفيت Salfeet Branch	
4	2	2	0	0	0	0	0	0	0	0	0	4	2	2	فرع طوباس Tubas Branch	
40	11	29	0	0	0	0	0	0	5	3	2	35	8	27	فرع رام الله والبيرة Ramallah & Al-Bireh Branch	
1	1	0	0	0	0	0	0	0	0	0	0	1	1	0	فرع أريحا Jericho Branch	
15	11	4	0	0	0	0	0	0	5	4	1	10	7	3	فرع بيت لحم Bethlehem Branch	
0	0	0	0	0	0	0	0	0	0	0	0	0	0	0	فرع بيت لحم / برطعة a'Bethlehem Branch \ Barta	
20	9	11	0	0	0	0	0	0	4	1	3	16	8	8	فرع الخليل Hebron Branch	
8	5	3	0	0	0	0	0	0	1	1	0	7	4	3	فرع دورا Dora Branch	
1	0	1	0	0	0	0	0	0	1	0	1	0	0	0	فرع يطا Yatta Branch	
7	1	6	0	0	0	0	0	0	0	0	0	7	1	6	فرع غزة Gaza Branch	
0	0	0	0	0	0	0	0	0	0	0	0	0	0	0	فرع الوسطى Al-Wosta Branch	
26	13	13	0	0	0	0	0	0	8	3	5	18	10	8	فرع جنين Jenin Branch	
11	0	11	0	0	0	0	0	0	0	0	0	11	0	11	فرع طولكرم Tulkarm Branch	
0	0	0	0	0	0	0	0	0	0	0	0	0	0	0	فرع خان يونس Khanyounis Branch	
0	0	0	0	0	0	0	0	0	0	0	0	0	0	0	فرع رفح Rafah Branch	
4	0	4	0	0	0	0	0	0	1	0	1	3	0	3	فرع شمال غزة North Gaza Branch	
193	81	112	0	0	0	0	0	0	30	13	17	163	68	95	المجموع	



جامعة القدس المفتوحة
AL-Quds Open University

توزيع الطلبة في كلية العلوم التربوية حسب التخصص وفروع الجامعة والجنس
Distribution of Students In Educational Sciences Faculty By Specialization, Branches, Gender

الفصل الصيفي من العام الدراسي 2022/2021

1213

المجموع Total	مصادر التعلم وتكنولوجيا التعليم Learning Resources and Educational Technology			تعليم العلوم Teaching Science			تعليم التربية الإسلامية Teaching Islamic Education			تعليم الاجتماعيات Teaching Social Studies			المرحلة الأساسية الأولى Elementary Education			اللغة العربية وأساليب تدريسها Arabic Language and its Teaching Methods			اللغة الإنجليزية وأساليب تدريسها English Language and its Teaching Methods			القضاء والسياسة الشرعية Sharia Judiciary and Politics			الرياضيات وأساليب تدريسها Mathematics and its Teaching Methods			التربية الخاصة Special Education			الإرشاد والصحة النفسية Counseling and Mental Health			فروع الجامعة Branches		
	المجموع	إناث	ذكور	المجموع	إناث	ذكور	المجموع	إناث	ذكور	المجموع	إناث	ذكور	المجموع	إناث	ذكور	المجموع	إناث	ذكور	المجموع	إناث	ذكور	المجموع	إناث	ذكور	المجموع	إناث	ذكور	المجموع	إناث	ذكور	الجنس					
66	57	9					17	12	5	7	6	1	37	35	2																فرع أريحا Jericho Branch					
399	356	43	31	31	0	1	1	0	23	20	3	19	15	4	268	243	25	1	1	0	17	9	8	1	0	1	37	35	2	فرع الخليل Hebron Branch						
132	119	13				23	18	5	14	9	5	85	83	2				1	1	0			1	1	0					فرع القدس Al-Quds Branch						
56	40	16	1	1	0	7	3	4	2	1	1	27	21	6	1	0	1	1	0	1	1	0	13	9	4	3	3	0		فرع الوسطى Al-Wosta Branch						
348	323	25	13	13	0	28	16	12	16	11	5	107	104	3	1	1	0	1	1	0			1	1	0	133	128	5	48	48	0	فرع بيت لحم Bethlehem Branch				
732	631	101	48	44	4	61	48	13	38	20	18	296	252	44	3	3	0	2	2	0	68	61	7			121	109	12	95	92	3	فرع جنين Jenin Branch				
37	24	13	2	1	1	3	1	2	1	0	1	20	15	5				1	1	0						8	6	2	2	0	2	فرع خان يونس Khanyounis Branch				
145	118	27	11	9	2	9	4	5	12	4	8	94	85	9							8	8	0								فرع دورا Dora Branch					
402	356	46	15	13	2	42	29	13	26	19	7	182	170	12				1	1	0	24	17	7	2	2	0	79	76	3	31	29	2	فرع رام الله والبيرة Ramallah & Al-Bireh Branch			
84	64	20				10	8	2	5	3	2	45	35	10	1	1	0						1	1	0	17	12	5	5	4	1	فرع رفح Rafah Branch				
173	151	22				16	10	6	5	5	0	100	88	12				1	1	0			1	1	0	28	27	1	22	19	3	فرع سلفيت Salfeet Branch				
89	73	16	1	1	0	4	0	4	4	3	1	44	40	4	4	3	1	3	3	0			2	1	1	18	16	2	9	6	3	فرع شمال غزة North Gaza Branch				
126	111	15				12	9	3	6	4	2	61	51	10	1	1	0						2	2	0	27	27	0	17	17	0	فرع طوباس Tubas Branch				
296	223	73	10	9	1	21	13	8	36	16	20	80	65	15	2	2	0	3	2	1	52	38	14	2	0	2	43	41	2	47	37	10	فرع طولكرم Tulkarm Branch			



جامعة القدس المفتوحة

AL-Quds Open University

توزيع الطلبة في كلية العلوم التربوية حسب التخصص وفروع الجامعة والجنس

Distribution of Students In Educational Sciences Faculty By Specialization, Branches, Gender

الفصل الصيفي من العام الدراسي 2022/2021

1213

المجموع Total	مصادر التعلم وتكنولوجيا التعليم Learning Resources and Educational Technology			تعليم العلوم Teaching Science			تعليم التربية الإسلامية Teaching Islamic Education			تعليم الاجتماعيات Teaching Social Studies			المرحلة الأساسية الأولى Elementary Education			اللغة العربية وأساليب تدريسها Arabic Language and its Teaching Methods			اللغة الإنجليزية وأساليب تدريسها English Language and its Teaching Methods			القضاء والسياسة الشرعية Sharia Judiciary and Politics			الرياضيات وأساليب تدريسها Mathematics and its Teaching Methods			التربية الخاصة Special Education			الإرشاد والصحة النفسية Counseling and Mental Health			فروع الجامعة Branches		
	المجموع	إناث	ذكور	المجموع	إناث	ذكور	المجموع	إناث	ذكور	المجموع	إناث	ذكور	المجموع	إناث	ذكور	المجموع	إناث	ذكور	المجموع	إناث	ذكور	المجموع	إناث	ذكور	المجموع	إناث	ذكور	المجموع	إناث	ذكور	الجنس					
68	50	18	5	4	1		10	2	8	2	2	0	32	27	5								1	1	0	12	8	4	6	6	0	فرع غزة Gaza Branch				
120	103	17	14	13	1		14	9	5	6	2	4	36	35	1	2	2	0	1	1	0	19	15	4	1	1	0	15	14	1	12	11	1	فرع قلقيلية Qalqilya Branch		
658	593	65	27	25	2		47	39	8	35	24	11	271	254	17	4	3	1	2	2	0	52	40	12	1	1	0	160	155	5	59	50	9	فرع نابلس Nablus Branch		
188	165	23					19	16	3	5	4	1	154	136	18	1	1	0										9	8	1	فرع يثا Yatta Branch					
112	0	112					46	0	46	66	0	66																			نظام الأسرى Asra					
4231	3557	674	178	164	14	1	1	0	412	257	155	305	148	157	1939	1739	200	21	18	3	18	17	1	240	188	52	16	13	3	675	628	47	426	384	42	المجموع



جامعة القدس المفتوحة
AL-Quds Open University

توزيع الطلبة القدامى في كلية العلوم التربوية حسب التخصص وفروع الجامعة والجنس
Distribution of Old Students In Educational Sciences Faculty By Specialization, Branches, Gender

الفصل الصيفي من العام الدراسي 2022/2021
1213

المجموع Total	مصادر التعلم وتكنولوجيا التعليم Learning Resources and Educational Technology			تعليم العلوم Teaching Science			تعليم التربية الإسلامية Teaching Islamic Education			تعليم الإجتماعيات Teaching Social Studies			المرحلة الأساسية الأولى Elementary Education			اللغة العربية وأساليب تدريسها Arabic Language and its Teaching Methods			اللغة الإنجليزية وأساليب تدريسها English Language and its Teaching Methods			القضاء والسياسة الشرعية Sharia Judiciary and Politics			الرياضيات وأساليب تدريسها Mathematics and its Teaching Methods			التربية الخاصة Special Education			الإرشاد والصحة النفسية Counseling and Mental Health			فروع الجامعة Branches		
	المجموع	إناث	ذكور	المجموع	إناث	ذكور	المجموع	إناث	ذكور	المجموع	إناث	ذكور	المجموع	إناث	ذكور	المجموع	إناث	ذكور	المجموع	إناث	ذكور	المجموع	إناث	ذكور	المجموع	إناث	ذكور	المجموع	إناث	ذكور	الجنس					
65	57	8				17	12	5	7	6	1	36	35	1																5	4	1	فروع أريحا Jericho Branch			
393	351	42	31	31	0	1	1	0	23	20	3	19	15	4	263	239	24	1	1	0	1	1	0	16	8	8		1	0	1	37	35	2	فروع الخليل Hebron Branch		
127	116	11				21	18	3	14	9	5	83	81	2							1	1	0					7	6	1	فروع القدس Al-Quds Branch					
53	37	16	1	1	0				7	3	4	2	1	1	25	19	6	1	0	1	1	1	0		1	1	0	13	9	4	2	2	0	فروع الوسطى Al-Wosta Branch		
344	320	24	13	13	0				27	16	11	15	10	5	107	104	3	1	1	0	1	1	0				1	1	0	131	126	5	48	48	0	فروع بيت لحم Bethlehem Branch
725	626	99	48	44	4				60	47	13	38	20	18	295	251	44	3	3	0	2	2	0	65	59	6		121	109	12	93	91	2	فروع جنين Jenin Branch		
36	24	12	2	1	1				3	1	2	1	0	1	20	15	5				1	1	0					8	6	2	1	0	1	فروع خان يونس Khanyounis Branch		
141	116	25	11	9	2				7	4	3	12	4	8	92	83	9							8	8	0					11	8	3	فروع دورا Dora Branch		
389	345	44	14	13	1				41	28	13	25	19	6	177	165	12				1	1	0	24	17	7	2	2	0	79	76	3	26	24	2	فروع رام الله والبيرة Ramallah & Al-Bireh Branch
84	64	20				10	8	2	5	3	2	45	35	10	1	1	0										1	1	0	17	12	5	5	4	1	فروع رفح Rafah Branch
168	146	22				15	9	6	5	5	0	98	86	12							1	1	0				1	1	0	27	26	1	21	18	3	فروع سلفيت Salfeet Branch
88	72	16	1	1	0				4	0	4	4	3	1	44	40	4	4	3	1	3	3	0				2	1	1	18	16	2	8	5	3	فروع شمال غزة North Gaza Branch
125	110	15				12	9	3	6	4	2	60	50	10	1	1	0										2	2	0	27	27	0	17	17	0	فروع طولباس Tubas Branch
287	217	70	10	9	1				21	13	8	36	16	20	78	64	14	2	2	0	3	2	1	47	35	12	2	0	2	43	41	2	45	35	10	فروع طولكرم Tulkarm Branch



جامعة القدس المفتوحة
AL-Quds Open University

توزيع الطلبة القدامى في كلية العلوم التربوية حسب التخصص وفروع الجامعة والجنس
Distribution of Old Students In Educational Sciences Faculty By Specialization, Branches, Gender

الفصل الصيفي من العام الدراسي 2022/2021

1213

المجموع Total	مصادر التعلم وتكنولوجيا التعليم Learning Resources and Educational Technology			تعليم العلوم Teaching Science			تعليم التربية الإسلامية Teaching Islamic Education			تعليم الإجتماعيات Teaching Social Studies			المرحلة الأساسية الأولى Elementary Education			اللغة العربية وأساليب تدريسها Arabic Language and its Teaching Methods			اللغة الإنجليزية وأساليب تدريسها English Language and its Teaching Methods			القضاء والسياسة الشرعية Sharia Judiciary and Politics			الرياضيات وأساليب تدريسها Mathematics and its Teaching Methods			التربية الخاصة Special Education			الإرشاد والصحة النفسية Counseling and Mental Health			فروع الجامعة Branches		
	المجموع	إناث	ذكور	المجموع	إناث	ذكور	المجموع	إناث	ذكور	المجموع	إناث	ذكور	المجموع	إناث	ذكور	المجموع	إناث	ذكور	المجموع	إناث	ذكور	المجموع	إناث	ذكور	المجموع	إناث	ذكور	الجنس								
66	50	16	5	4	1		9	2	7	2	2	0	32	27	5					1	1	0	11	8	3	6	6	0	فروع غزة Gaza Branch							
118	101	17	14	13	1		13	8	5	6	2	4	36	35	1	2	2	0	1	1	0	18	14	4	1	1	0	15	14	1	12	11	1	فروع قلقيلية Qalqilya Branch		
650	587	63	26	25	1		46	38	8	35	24	11	268	251	17	4	3	1	2	2	0	51	39	12	1	1	0	159	154	5	58	50	8	فروع نابلس Nablus Branch		
187	164	23					19	16	3	5	4	1	153	135	18	1	1	0											9	8	1	فروع يطا Yatta Branch				
112	0	112					46	0	46	66	0	66																				نظام الأسرى Asra				
4158	3503	655	176	164	12	1	1	0	401	252	149	303	147	156	1912	1715	197	21	18	3	18	17	1	229	180	49	16	13	3	670	624	46	411	372	39	المجموع



جامعة القدس المفتوحة

AL-Quds Open University

توزيع الطلبة الجدد في كلية العلوم التربوية حسب التخصص وفروع الجامعة والجنس

Distribution of New Students In Educational Sciences Faculty By Specialization, Branches, Gender

الفصل الصيفي من العام الدراسي 2022/2021

1213

المجموع Total	مصادر التعلم وتكنولوجيا التعليم Learning Resources and Educational Technology			تعليم العلوم Teaching Science			تعليم التربية الإسلامية Teaching Islamic Education			تعليم الاجتماعيات Teaching Social Studies			المرحلة الأساسية الأولى Elementary Education			اللغة العربية وأساليب تدريسها Arabic Language and its Teaching Methods			اللغة الإنجليزية وأساليب تدريسها English Language and its Teaching Methods			القضاء والسياسة الشرعية Sharia Judiciary and Politics			الرياضيات وأساليب تدريسها Mathematics and its Teaching Methods			التربية الخاصة Special Education			الإرشاد والصحة النفسية Counseling and Mental Health			فروع الجامعة Branches		
	المجموع	إناث	ذكور	المجموع	إناث	ذكور	المجموع	إناث	ذكور	المجموع	إناث	ذكور	المجموع	إناث	ذكور	المجموع	إناث	ذكور	المجموع	إناث	ذكور	المجموع	إناث	ذكور	المجموع	إناث	ذكور	المجموع	إناث	ذكور	الجنس					
1	0	1				0	0	0	0	0	0	1	0	1																0	0	0	فرع أريحا Jericho Branch			
6	5	1	0	0	0	0	0	0	0	0	0	5	4	1	0	0	0	1	1	0				0	0	0	0	0	0	0	0	فرع الخليل Hebron Branch				
5	3	2				2	0	2	0	0	0	2	2	0						0	0	0				1	1	0			1	فرع القدس Al-Quds Branch				
3	3	0	0	0	0	0	0	0	0	0	0	2	2	0	0	0	0	0	0	0	0	0	0	0	0	0	1	1	0			1	فرع الوسطى Al-Wosta Branch			
4	3	1	0	0	0	1	0	1	1	1	0	0	0	0	0	0	0	0	0	0	0	0	0	2	2	0	0	0	0	0	0	0	فرع بيت لحم Bethlehem Branch			
7	5	2	0	0	0	1	1	0	0	0	0	1	1	0	0	0	0	0	0	0	0	0	0	0	0	0	2	1	1			2	فرع جنين Jenin Branch			
1	0	1	0	0	0	0	0	0	0	0	0	0	0	0										0	0	0	1	0	1			1	فرع خان يونس Khanyounis Branch			
4	2	2	0	0	0	2	0	2	0	0	0	2	2	0						0	0	0				0	0	0			0	0	فرع دورا Dora Branch			
13	11	2	1	0	1	1	1	0	1	0	1	5	5	0						0	0	0	0	0	0	0	0	5	5	0			5	فرع رام الله والبيرة Ramallah & Al-Bireh Branch		
0	0	0				0	0	0	0	0	0	0	0	0	0	0	0	0	0	0	0	0	0	0	0	0	0	0	0	0	0	0	فرع رفح Rafah Branch			
5	5	0				1	1	0	0	0	0	2	2	0						0	0	0	0	0	1	1	0	1	1	0			1	فرع سلفيت Salfeet Branch		
1	1	0	0	0	0	0	0	0	0	0	0	0	0	0	0	0	0	0	0	0	0	0	0	0	0	0	0	1	1	0			1	فرع شمال غزة North Gaza Branch		
1	1	0				0	0	0	0	0	0	1	1	0	0	0	0	0	0	0	0	0	0	0	0	0	0	0	0	0	0	0	0	فرع طوباس Tubas Branch		
9	6	3	0	0	0	0	0	0	0	0	0	2	1	1	0	0	0	0	0	0	0	0	0	0	0	0	0	2	2	0			2	فرع طولكرم Tulkarm Branch		



جامعة القدس المفتوحة

AL-Quds Open University

توزيع الطلبة الجدد في كلية العلوم التربوية حسب التخصص وفروع الجامعة والجنس

Distribution of New Students In Educational Sciences Faculty By Specialization, Branches, Gender

الفصل الصيفي من العام الدراسي 2022/2021

1213

المجموع Total	مصادر التعلم وتكنولوجيا التعليم Learning Resources and Educational Technology			تعليم العلوم Teaching Science			تعليم التربية الإسلامية Teaching Islamic Education			تعليم الاجتماعيات Teaching Social Studies			المرحلة الأساسية الأولى Elementary Education			اللغة العربية وأساليب تدريسها Arabic Language and its Teaching Methods			اللغة الإنجليزية وأساليب تدريسها English Language and its Teaching Methods			القضاء والسياسة الشرعية Sharia Judiciary and Politics			الرياضيات وأساليب تدريسها Mathematics and its Teaching Methods			التربية الخاصة Special Education			الإرشاد والصحة النفسية Counseling and Mental Health			فروع الجامعة Branches					
	المجموع	إناث	ذكور	المجموع	إناث	ذكور	المجموع	إناث	ذكور	المجموع	إناث	ذكور	المجموع	إناث	ذكور	المجموع	إناث	ذكور	المجموع	إناث	ذكور	المجموع	إناث	ذكور	المجموع	إناث	ذكور	المجموع	إناث	ذكور	الجنس								
2	0	2	0	0	0	1	0	1	0	0	0	0	0	0	0	0	0	0	0	0	0	0	0	0	0	0	0	0	0	0	0	فرع غزة Gaza Branch							
2	2	0	0	0	0	1	1	0	0	0	0	0	0	0	0	0	0	0	0	0	0	0	0	0	0	0	0	0	0	0	0	فرع قلقيلية Qalqilya Branch							
8	6	2	1	0	1	1	1	0	0	0	0	3	3	0	0	0	0	0	0	0	0	0	0	0	0	1	1	0	1	0	1	0	1	فرع نابلس Nablus Branch					
1	1	0	0	0	0	0	0	0	0	0	0	1	1	0	0	0	0	0	0	0	0	0	0	0	0	0	0	0	0	0	0	فرع يثا Yatta Branch							
0	0	0	0	0	0	0	0	0	0	0	0	0	0	0	0	0	0	0	0	0	0	0	0	0	0	0	0	0	0	0	0	نظام الأسرى Asra							
73	54	19	2	0	2	0	0	0	11	5	6	2	1	1	27	24	3	0	0	0	0	0	0	0	0	0	11	8	3	0	0	0	5	4	1	15	12	3	المجموع



جامعة القدس المفتوحة

AL-Quds Open University

توزيع الطلبة في كلية العلوم التربوية حسب فروع الجامعة والمستوى الأكاديمي والجنس

Distribution of Students In Educational Sciences Faculty By Branches, Academic Level, Gender

الفصل الصيفي من العام الدراسي 2022/2021
1213

عدد الطلبة حسب المستوى الدراسي															فروع الجامعة
المجموع Total			مستوى رابعة			مستوى ثالثة			مستوى ثانية			مستوى أولى			Branches
			4 Level			3 Level			2 Level			1 Level			
المجموع Total			200 - 100			99 - 67			66 - 34			33 - 0			Gender
			المجموع	إناث	ذكور	المجموع	إناث	ذكور	المجموع	إناث	ذكور	المجموع	إناث	ذكور	
Total	Female	Male	Total	Female	Male	Total	Female	Male	Total	Female	Male	Total	Female	Male	
132	119	13	43	38	5	31	29	2	30	27	3	28	25	3	فرع القدس Al-Quds Branch
112	0	112	26	0	26	43	0	43	23	0	23	20	0	20	نظام الأسرى Asra
658	593	65	166	151	15	184	168	16	155	139	16	153	135	18	فرع نابلس Nablus Branch
120	103	17	23	20	3	37	33	4	29	24	5	31	26	5	فرع قلقيلية Qalqilya Branch
173	151	22	42	39	3	48	39	9	41	32	9	42	41	1	فرع سلفيت Salfeet Branch
126	111	15	29	24	5	42	38	4	20	16	4	35	33	2	فرع طوباس Tubas Branch
402	356	46	108	95	13	122	111	11	88	77	11	84	73	11	فرع رام الله والبيرة Ramallah & Al-Bireh Branch
66	57	9	19	17	2	28	24	4	7	6	1	12	10	2	فرع أريحا Jericho Branch
348	323	25	100	96	4	109	100	9	71	69	2	68	58	10	فرع بيت لحم Bethlehem Branch
399	356	43	94	85	9	118	108	10	82	73	9	105	90	15	فرع الخليل Hebron Branch
145	118	27	36	28	8	40	34	6	35	29	6	34	27	7	فرع دورا Dora Branch
188	165	23	49	42	7	59	53	6	38	35	3	42	35	7	فرع يثا Yatta Branch
68	50	18	22	19	3	21	13	8	9	9	0	16	9	7	فرع غزة Gaza Branch
56	40	16	12	9	3	9	7	2	8	5	3	27	19	8	فرع الوسطى Al-Wosta Branch
732	631	101	179	144	35	202	174	28	159	147	12	192	166	26	فرع جنين Jenin Branch
296	223	73	60	46	14	82	63	19	56	43	13	98	71	27	فرع طولكرم Tulkarm Branch
37	24	13	12	9	3	12	8	4	9	6	3	4	1	3	فرع خان يونس Khanyounis Branch
84	64	20	33	27	6	29	22	7	13	7	6	9	8	1	فرع رفح Rafah Branch
89	73	16	33	31	2	27	19	8	14	11	3	15	12	3	فرع شمال غزة North Gaza Branch
4231	3557	674	1086	920	166	1243	1043	200	887	755	132	1015	839	176	المجموع



جامعة القدس المفتوحة

AL-Quds Open University

توزيع الطلبة في تخصص المرحلة الأساسية الأولى حسب فروع الجامعة والمستوى الأكاديمي والجنس

Distribution of Students In Elementary Education Specialization By Branches, Academic Level, Gender

الفصل الصيفي من العام الدراسي 2022/2021

1213

عدد الطلبة حسب المستوى الدراسي															فروع الجامعة	
المجموع Total			مستوى رابعة 4 Level			مستوى ثالثة 3 Level			مستوى ثانية 2 Level			مستوى أولى 1 Level			Branches	
			200 - 100			99 - 67			66 - 34			33 - 0				
المجموع	إناث	ذكور	المجموع	إناث	ذكور	المجموع	إناث	ذكور	المجموع	إناث	ذكور	المجموع	إناث	ذكور	الجنس Gender	
Total	Female	Male	Total	Female	Male	Total	Female	Male	Total	Female	Male	Total	Female	Male		
85	83	2	27	26	1	20	20	0	18	17	1	20	20	0	فرع القدس Al-Quds Branch	
0	0	0	0	0	0	0	0	0	0	0	0	0	0	0	نظام الأسرى Asra	
271	254	17	70	64	6	75	72	3	59	53	6	67	65	2	فرع نابلس Nablus Branch	
36	35	1	6	6	0	12	12	0	6	6	0	12	11	1	فرع قلقيلية Qalqilya Branch	
100	88	12	25	23	2	25	19	6	23	20	3	27	26	1	فرع سلفيت Salfeet Branch	
61	51	10	14	11	3	22	18	4	9	7	2	16	15	1	فرع طوباس Tubas Branch	
182	170	12	55	51	4	55	51	4	38	36	2	34	32	2	فرع رام الله والبيرة Ramallah & Al-Bireh Branch	
37	35	2	9	9	0	16	15	1	4	4	0	8	7	1	فرع أريحا Jericho Branch	
107	104	3	37	36	1	29	29	0	18	18	0	23	21	2	فرع بيت لحم Bethlehem Branch	
0	0	0	0	0	0	0	0	0	0	0	0	0	0	0	فرع بيت لحم / برطعة a'Bethlehem Branch \ Barta	
268	243	25	70	63	7	86	79	7	49	44	5	63	57	6	فرع الخليل Hebron Branch	
94	85	9	23	21	2	30	26	4	24	23	1	17	15	2	فرع دورا Dora Branch	
154	136	18	41	35	6	48	43	5	29	27	2	36	31	5	فرع يطا Yatta Branch	
32	27	5	9	9	0	10	7	3	6	6	0	7	5	2	فرع غزة Gaza Branch	
27	21	6	8	6	2	6	5	1	3	2	1	10	8	2	فرع الوسطى Al-Wosta Branch	
296	252	44	79	64	15	88	73	15	59	56	3	70	59	11	فرع جنين Jenin Branch	
80	65	15	17	15	2	33	26	7	14	12	2	16	12	4	فرع طولكرم Tulkarm Branch	
20	15	5	7	6	1	6	4	2	7	5	2	0	0	0	فرع خان يونس Khanyounis Branch	
45	35	10	21	16	5	12	11	1	10	6	4	2	2	0	فرع رفح Rafah Branch	
44	40	4	20	18	2	12	11	1	8	7	1	4	4	0	فرع شمال غزة North Gaza Branch	
1939	1739	200	538	479	59	585	521	64	384	349	35	432	390	42	المجموع	



جامعة القدس المفتوحة

AL-Quds Open University

توزيع الطلبة في تخصص تعليم التربية الإسلامية حسب فروع الجامعة والمستوى الأكاديمي والجنس

,Distribution of Students In Teaching Islamic Education Specialization By Branches

Academic Level, Gender

الفصل الصيفي من العام الدراسي 2022/2021

1213

عدد الطلبة حسب المستوى الدراسي															فروع الجامعة
المجموع Total			مستوى رابعة 4 Level			مستوى ثالثة 3 Level			مستوى ثانية 2 Level			مستوى أولى 1 Level			Branches
			200 - 100			99 - 67			66 - 34			33 - 0			
المجموع	إناث	ذكور	المجموع	إناث	ذكور	المجموع	إناث	ذكور	المجموع	إناث	ذكور	المجموع	إناث	ذكور	الجنس Gender
Total	Female	Male	Total	Female	Male	Total	Female	Male	Total	Female	Male	Total	Female	Male	
23	18	5	8	7	1	6	5	1	5	5	0	4	1	3	فرع القدس Al-Quds Branch
46	0	46	5	0	5	20	0	20	10	0	10	11	0	11	نظام الأسرى Asra
47	39	8	6	5	1	19	15	4	15	13	2	7	6	1	فرع نابلس Nablus Branch
14	9	5	4	3	1	5	3	2	3	1	2	2	2	0	فرع قلقيلية Qalqilya Branch
16	10	6	5	4	1	6	3	3	2	0	2	3	3	0	فرع سلفيت Salfeet Branch
12	9	3	3	2	1	1	1	0	4	2	2	4	4	0	فرع طوباس Tubas Branch
42	29	13	16	10	6	12	10	2	7	5	2	7	4	3	فرع رام الله والبيرة Ramallah & Al-Bireh Branch
17	12	5	9	7	2	7	5	2	1	0	1	0	0	0	فرع أريحا Jericho Branch
28	16	12	6	4	2	9	6	3	6	5	1	7	1	6	فرع بيت لحم Bethlehem Branch
0	0	0	0	0	0	0	0	0	0	0	0	0	0	0	فرع بيت لحم / برطعة a'Bethlehem Branch \ Barta
23	20	3	6	5	1	8	8	0	3	3	0	6	4	2	فرع الخليل Hebron Branch
9	4	5	2	1	1	2	2	0	2	1	1	3	0	3	فرع دورا Dora Branch
19	16	3	7	6	1	9	8	1	2	2	0	1	0	1	فرع يطا Yatta Branch
10	2	8	3	1	2	4	1	3	0	0	0	3	0	3	فرع غزة Gaza Branch
7	3	4	0	0	0	1	0	1	3	1	2	3	2	1	فرع الوسطى Al-Wosta Branch
61	48	13	24	18	6	22	18	4	10	8	2	5	4	1	فرع جنين Jenin Branch
21	13	8	6	4	2	6	5	1	5	4	1	4	0	4	فرع طولكرم Tulkarm Branch
3	1	2	1	0	1	1	0	1	0	0	0	1	1	0	فرع خان يونس Khanyounis Branch
10	8	2	2	2	0	5	4	1	1	0	1	2	2	0	فرع رفح Rafah Branch
4	0	4	0	0	0	2	0	2	2	0	2	0	0	0	فرع شمال غزة North Gaza Branch
412	257	155	113	79	34	145	94	51	81	50	31	73	34	39	المجموع



جامعة القدس المفتوحة

AL-Quds Open University

توزيع الطلبة في تخصص تعليم الإجتماعيات حسب فروع الجامعة والمستوى الأكاديمي والجنس

,Distribution of Students In Teaching Social Studies Specialization By Branches

Academic Level, Gender

الفصل الصيفي من العام الدراسي 2022/2021

1213

عدد الطلبة حسب المستوى الدراسي															فروع الجامعة	
المجموع Total			مستوى رابعة 4 Level			مستوى ثالثة 3 Level			مستوى ثانية 2 Level			مستوى أولى 1 Level			Branches	
			200 - 100			99 - 67			66 - 34			33 - 0				
المجموع	إناث	ذكور	المجموع	إناث	ذكور	المجموع	إناث	ذكور	المجموع	إناث	ذكور	المجموع	إناث	ذكور	الجنس Gender	
Total	Female	Male	Total	Female	Male	Total	Female	Male	Total	Female	Male	Total	Female	Male		
14	9	5	5	2	3	3	2	1	5	4	1	1	1	0	فرع القدس Al-Quds Branch	
66	0	66	21	0	21	23	0	23	13	0	13	9	0	9	نظام الأسرى Asra	
35	24	11	12	6	6	7	5	2	11	9	2	5	4	1	فرع نابلس Nablus Branch	
6	2	4	0	0	0	2	1	1	1	0	1	3	1	2	فرع قلقيلية Qalqilya Branch	
5	5	0	4	4	0	1	1	0	0	0	0	0	0	0	فرع سلفيت Salfeet Branch	
6	4	2	3	2	1	1	1	0	0	0	0	2	1	1	فرع طوباس Tubas Branch	
26	19	7	6	5	1	6	4	2	7	4	3	7	6	1	فرع رام الله والبيرة Ramallah & Al-Bireh Branch	
7	6	1	1	1	0	3	3	0	1	1	0	2	1	1	فرع أريحا Jericho Branch	
16	11	5	2	2	0	6	3	3	4	4	0	4	2	2	فرع بيت لحم Bethlehem Branch	
0	0	0	0	0	0	0	0	0	0	0	0	0	0	0	فرع بيت لحم / برطعة a'Bethlehem Branch \ Barta	
19	15	4	3	2	1	6	4	2	5	4	1	5	5	0	فرع الخليل Hebron Branch	
12	4	8	7	3	4	1	0	1	1	0	1	3	1	2	فرع دورا Dora Branch	
5	4	1	1	1	0	2	2	0	1	1	0	1	0	1	فرع يطا Yatta Branch	
2	2	0	0	0	0	2	2	0	0	0	0	0	0	0	فرع غزة Gaza Branch	
2	1	1	0	0	0	1	1	0	0	0	0	1	0	1	فرع الوسطى Al-Wosta Branch	
38	20	18	13	6	7	14	9	5	5	2	3	6	3	3	فرع جنين Jenin Branch	
36	16	20	11	4	7	12	5	7	8	3	5	5	4	1	فرع طولكرم Tulkarm Branch	
1	0	1	1	0	1	0	0	0	0	0	0	0	0	0	فرع خان يونس Khanyounis Branch	
5	3	2	2	1	1	0	0	0	1	1	0	2	1	1	فرع رفح Rafah Branch	
4	3	1	2	2	0	1	0	1	1	1	0	0	0	0	فرع شمال غزة North Gaza Branch	
305	148	157	94	41	53	91	43	48	64	34	30	56	30	26	المجموع	



جامعة القدس المفتوحة

AL-Quds Open University

توزيع الطلبة في تخصص التربية الخاصة حسب فروع الجامعة والمستوى الأكاديمي والجنس

Distribution of Students In Special Education Specialization By Branches, Academic Level, Gender

الفصل الصيفي من العام الدراسي 2022/2021

1213

عدد الطلبة حسب المستوى الدراسي															فروع الجامعة	
المجموع Total			مستوى رابعة 4 Level			مستوى ثالثة 3 Level			مستوى ثانية 2 Level			مستوى أولى 1 Level			Branches	
			200 - 100			99 - 67			66 - 34			33 - 0				
المجموع	إناث	ذكور	المجموع	إناث	ذكور	المجموع	إناث	ذكور	المجموع	إناث	ذكور	المجموع	إناث	ذكور	الجنس Gender	
Total	Female	Male	Total	Female	Male	Total	Female	Male	Total	Female	Male	Total	Female	Male		
0	0	0	0	0	0	0	0	0	0	0	0	0	0	0	0	فرع القدس Al-Quds Branch
0	0	0	0	0	0	0	0	0	0	0	0	0	0	0	0	نظام الأسرى Asra
160	155	5	63	61	2	53	50	3	26	26	0	18	18	0	فرع نابلس Nablus Branch	
15	14	1	3	2	1	9	9	0	2	2	0	1	1	0	فرع قلقيلية Qalqilya Branch	
28	27	1	5	5	0	8	8	0	11	10	1	4	4	0	فرع سلفيت Salfeet Branch	
27	27	0	7	7	0	10	10	0	2	2	0	8	8	0	فرع طوباس Tubas Branch	
79	76	3	23	22	1	31	30	1	16	16	0	9	8	1	فرع رام الله والبيرة Ramallah & Al-Bireh Branch	
0	0	0	0	0	0	0	0	0	0	0	0	0	0	0	فرع أريحا Jericho Branch	
133	128	5	48	47	1	44	41	3	24	23	1	17	17	0	فرع بيت لحم Bethlehem Branch	
0	0	0	0	0	0	0	0	0	0	0	0	0	0	0	فرع بيت لحم / برطعة a'Bethlehem Branch \ Barta	
1	0	1	0	0	0	1	0	1	0	0	0	0	0	0	فرع الخليل Hebron Branch	
0	0	0	0	0	0	0	0	0	0	0	0	0	0	0	فرع دورا Dora Branch	
0	0	0	0	0	0	0	0	0	0	0	0	0	0	0	فرع يطا Yatta Branch	
12	8	4	4	4	0	4	2	2	0	0	0	4	2	2	فرع غزة Gaza Branch	
13	9	4	4	3	1	0	0	0	1	1	0	8	5	3	فرع الوسطى Al-Wosta Branch	
121	109	12	39	35	4	41	39	2	21	17	4	20	18	2	فرع جنين Jenin Branch	
43	41	2	16	15	1	12	12	0	7	7	0	8	7	1	فرع طولكرم Tulkarm Branch	
8	6	2	2	2	0	3	3	0	1	1	0	2	0	2	فرع خان يونس Khanyounis Branch	
17	12	5	5	5	0	12	7	5	0	0	0	0	0	0	فرع رفح Rafah Branch	
18	16	2	7	7	0	8	6	2	2	2	0	1	1	0	فرع شمال غزة North Gaza Branch	
675	628	47	226	215	11	236	217	19	113	107	6	100	89	11	المجموع	



جامعة القدس المفتوحة
AL-Quds Open University

توزيع الطلبة في تخصص مصادر التعلم وتكنولوجيا التعليم حسب فروع الجامعة والمستوى الأكاديمي والجنس

Distribution of Students In Learning Resources and Educational Technology

Specialization By Branches, Academic Level, Gender

الفصل الصيفي من العام الدراسي 2022/2021

1213

عدد الطلبة حسب المستوى الدراسي															فروع الجامعة	
المجموع Total			مستوى رابعة 4 Level			مستوى ثالثة 3 Level			مستوى ثانية 2 Level			مستوى أولى 1 Level			Branches	
			200 - 100			99 - 67			66 - 34			33 - 0				
المجموع	إناث	ذكور	المجموع	إناث	ذكور	المجموع	إناث	ذكور	المجموع	إناث	ذكور	المجموع	إناث	ذكور	الجنس Gender	
Total	Female	Male	Total	Female	Male	Total	Female	Male	Total	Female	Male	Total	Female	Male		
0	0	0	0	0	0	0	0	0	0	0	0	0	0	0	فرع القدس Al-Quds Branch	
0	0	0	0	0	0	0	0	0	0	0	0	0	0	0	نظام الأسرى Asra	
27	25	2	10	10	0	8	7	1	6	6	0	3	2	1	فرع نابلس Nablus Branch	
14	13	1	8	8	0	5	4	1	1	1	0	0	0	0	فرع قلقيلية Qalqilya Branch	
0	0	0	0	0	0	0	0	0	0	0	0	0	0	0	فرع سلفيت Salfeet Branch	
0	0	0	0	0	0	0	0	0	0	0	0	0	0	0	فرع طوباس Tubas Branch	
15	13	2	7	6	1	5	5	0	1	1	0	2	1	1	فرع رام الله والبيرة Ramallah & Al-Bireh Branch	
0	0	0	0	0	0	0	0	0	0	0	0	0	0	0	فرع أريحا Jericho Branch	
13	13	0	5	5	0	4	4	0	4	4	0	0	0	0	فرع بيت لحم Bethlehem Branch	
0	0	0	0	0	0	0	0	0	0	0	0	0	0	0	فرع بيت لحم / برطعة a'Bethlehem Branch \ Barta	
31	31	0	9	9	0	9	9	0	8	8	0	5	5	0	فرع الخليل Hebron Branch	
11	9	2	4	3	1	5	4	1	2	2	0	0	0	0	فرع دورا Dora Branch	
0	0	0	0	0	0	0	0	0	0	0	0	0	0	0	فرع يطا Yatta Branch	
5	4	1	4	3	1	0	0	0	0	0	0	1	1	0	فرع غزة Gaza Branch	
1	1	0	0	0	0	0	0	0	0	0	0	1	1	0	فرع الوسطى Al-Wosta Branch	
48	44	4	21	18	3	18	17	1	6	6	0	3	3	0	فرع جنين Jenin Branch	
10	9	1	5	5	0	2	2	0	0	0	0	3	2	1	فرع طولكرم Tulkarm Branch	
2	1	1	0	0	0	2	1	1	0	0	0	0	0	0	فرع خان يونس Khanyounis Branch	
0	0	0	0	0	0	0	0	0	0	0	0	0	0	0	فرع رفح Rafah Branch	
1	1	0	1	1	0	0	0	0	0	0	0	0	0	0	فرع شمال غزة North Gaza Branch	
178	164	14	74	68	6	58	53	5	28	28	0	18	15	3	المجموع	



جامعة القدس المفتوحة

AL-Quds Open University

توزيع الطلبة في تخصص الإرشاد والصحة النفسية حسب فروع الجامعة والمستوى الأكاديمي والجنس

,Distribution of Students In Counseling and Mental Health Specialization By Branches

Academic Level, Gender

الفصل الصيفي من العام الدراسي 2022/2021

1213

عدد الطلبة حسب المستوى الدراسي															فروع الجامعة	
المجموع Total			مستوى رابعة 4 Level			مستوى ثالثة 3 Level			مستوى ثانية 2 Level			مستوى أولى 1 Level			Branches	
			200 - 100			99 - 67			66 - 34			33 - 0				
المجموع	إناث	ذكور	المجموع	إناث	ذكور	المجموع	إناث	ذكور	المجموع	إناث	ذكور	المجموع	إناث	ذكور	الجنس Gender	
Total	Female	Male	Total	Female	Male	Total	Female	Male	Total	Female	Male	Total	Female	Male		
8	7	1	1	1	0	2	2	0	2	1	1	3	3	0	فرع القدس Al-Quds Branch	
0	0	0	0	0	0	0	0	0	0	0	0	0	0	0	نظام الأسرى Asra	
59	50	9	1	1	0	19	17	2	24	21	3	15	11	4	فرع نابلس Nablus Branch	
12	11	1	1	0	1	1	1	0	7	7	0	3	3	0	فرع قلقيلية Qalqilya Branch	
22	19	3	2	2	0	7	7	0	5	2	3	8	8	0	فرع سلفيت Salfeet Branch	
17	17	0	1	1	0	7	7	0	5	5	0	4	4	0	فرع طوباس Tubas Branch	
31	29	2	0	0	0	12	10	2	7	7	0	12	12	0	فرع رام الله والبيرة Ramallah & Al-Bireh Branch	
5	4	1	0	0	0	2	1	1	1	1	0	2	2	0	فرع أريحا Jericho Branch	
48	48	0	0	0	0	16	16	0	15	15	0	17	17	0	فرع بيت لحم Bethlehem Branch	
0	0	0	0	0	0	0	0	0	0	0	0	0	0	0	فرع بيت لحم / برطعة a'Bethlehem Branch \ Barta	
37	35	2	3	3	0	8	8	0	12	12	0	14	12	2	فرع الخليل Hebron Branch	
11	8	3	0	0	0	2	2	0	4	1	3	5	5	0	فرع دورا Dora Branch	
9	8	1	0	0	0	0	0	0	6	5	1	3	3	0	فرع يطا Yatta Branch	
6	6	0	1	1	0	1	1	0	3	3	0	1	1	0	فرع غزة Gaza Branch	
3	3	0	0	0	0	1	1	0	1	1	0	1	1	0	فرع الوسطى Al-Wosta Branch	
95	92	3	1	1	0	16	15	1	44	44	0	34	32	2	فرع جنين Jenin Branch	
47	37	10	1	1	0	15	12	3	11	9	2	20	15	5	فرع طولكرم Tulkarm Branch	
2	0	2	0	0	0	0	0	0	1	0	1	1	0	1	فرع خان يونس Khanyounis Branch	
5	4	1	1	1	0	0	0	0	1	0	1	3	3	0	فرع رفح Rafah Branch	
9	6	3	0	0	0	2	0	2	1	1	0	6	5	1	فرع شمال غزة North Gaza Branch	
426	384	42	13	12	1	111	100	11	150	135	15	152	137	15	المجموع	



جامعة القدس المفتوحة
AL-Quds Open University

توزيع الطلبة في تخصص القضاء والسياسة الشرعية حسب فروع الجامعة والمستوى الأكاديمي والجنس
,Distribution of Students In Sharia Judiciary and Politics Specialization By Branches

Academic Level, Gender

الفصل الصيفي من العام الدراسي 2022/2021
1213

عدد الطلبة حسب المستوى الدراسي															فروع الجامعة	
المجموع Total			مستوى رابعة 4 Level			مستوى ثالثة 3 Level			مستوى ثانية 2 Level			مستوى أولى 1 Level			Branches	
			200 - 100			99 - 67			66 - 34			33 - 0				
المجموع Total	إناث Female	ذكور Male	المجموع Total	إناث Female	ذكور Male	المجموع Total	إناث Female	ذكور Male	المجموع Total	إناث Female	ذكور Male	المجموع Total	إناث Female	ذكور Male	الجنس Gender	
															Total	Female
0	0	0	0	0	0	0	0	0	0	0	0	0	0	0	0	فرع القدس Al-Quds Branch
0	0	0	0	0	0	0	0	0	0	0	0	0	0	0	0	نظام الأسرى Asra
52	40	12	0	0	0	0	0	0	14	11	3	38	29	9	فرع نابلس Nablus Branch	
19	15	4	0	0	0	0	0	0	9	7	2	10	8	2	فرع قلقيلية Qalqilya Branch	
0	0	0	0	0	0	0	0	0	0	0	0	0	0	0	فرع سلفيت Salfeet Branch	
0	0	0	0	0	0	0	0	0	0	0	0	0	0	0	فرع طوباس Tubas Branch	
24	17	7	0	0	0	0	0	0	11	7	4	13	10	3	فرع رام الله والبيرة Ramallah & Al-Bireh Branch	
0	0	0	0	0	0	0	0	0	0	0	0	0	0	0	فرع أريحا Jericho Branch	
0	0	0	0	0	0	0	0	0	0	0	0	0	0	0	فرع بيت لحم Bethlehem Branch	
0	0	0	0	0	0	0	0	0	0	0	0	0	0	0	فرع بيت لحم / برطعة a'Bethlehem Branch \ Barta	
17	9	8	0	0	0	0	0	0	5	2	3	12	7	5	فرع الخليل Hebron Branch	
8	8	0	0	0	0	0	0	0	2	2	0	6	6	0	فرع دورا Dora Branch	
0	0	0	0	0	0	0	0	0	0	0	0	0	0	0	فرع يطا Yatta Branch	
0	0	0	0	0	0	0	0	0	0	0	0	0	0	0	فرع غزة Gaza Branch	
0	0	0	0	0	0	0	0	0	0	0	0	0	0	0	فرع الوسطى Al-Wosta Branch	
68	61	7	0	0	0	0	0	0	14	14	0	54	47	7	فرع جنين Jenin Branch	
52	38	14	0	0	0	0	0	0	10	7	3	42	31	11	فرع طولكرم Tulkarm Branch	
0	0	0	0	0	0	0	0	0	0	0	0	0	0	0	فرع خان يونس Khanyounis Branch	
0	0	0	0	0	0	0	0	0	0	0	0	0	0	0	فرع رفح Rafah Branch	
0	0	0	0	0	0	0	0	0	0	0	0	0	0	0	فرع شمال غزة North Gaza Branch	
240	188	52	0	0	0	0	0	0	65	50	15	175	138	37	المجموع	



جامعة القدس المفتوحة

AL-Quds Open University

توزيع الطلبة في تخصص اللغة العربية وأساليب تدريسها حسب فروع الجامعة والمستوى الأكاديمي والجنس

Distribution of Students In Arabic Language and its Teaching Methods Specialization By Branches, Academic Level, Gender

الفصل الصيفي من العام الدراسي 2022/2021

1213

عدد الطلبة حسب المستوى الدراسي															فروع الجامعة	
المجموع Total			مستوى رابعة 4 Level			مستوى ثالثة 3 Level			مستوى ثانية 2 Level			مستوى أولى 1 Level			Branches	
			200 - 100			99 - 67			66 - 34			33 - 0				
المجموع	إناث	ذكور	المجموع	إناث	ذكور	المجموع	إناث	ذكور	المجموع	إناث	ذكور	المجموع	إناث	ذكور	الجنس Gender	
Total	Female	Male	Total	Female	Male	Total	Female	Male	Total	Female	Male	Total	Female	Male		
0	0	0	0	0	0	0	0	0	0	0	0	0	0	0	0	فرع القدس Al-Quds Branch
0	0	0	0	0	0	0	0	0	0	0	0	0	0	0	0	نظام الأسرى Asra
4	3	1	2	2	0	2	1	1	0	0	0	0	0	0	0	فرع نابلس Nablus Branch
2	2	0	1	1	0	1	1	0	0	0	0	0	0	0	0	فرع قلقيلية Qalqilya Branch
0	0	0	0	0	0	0	0	0	0	0	0	0	0	0	0	فرع سلفيت Salfeet Branch
1	1	0	0	0	0	0	0	0	0	0	0	1	1	0	0	فرع طوباس Tubas Branch
0	0	0	0	0	0	0	0	0	0	0	0	0	0	0	0	فرع رام الله والبيرة Ramallah & Al-Bireh Branch
0	0	0	0	0	0	0	0	0	0	0	0	0	0	0	0	فرع أريحا Jericho Branch
1	1	0	1	1	0	0	0	0	0	0	0	0	0	0	0	فرع بيت لحم Bethlehem Branch
0	0	0	0	0	0	0	0	0	0	0	0	0	0	0	0	فرع بيت لحم / برطعة a'Bethlehem Branch \ Barta
1	1	0	1	1	0	0	0	0	0	0	0	0	0	0	0	فرع الخليل Hebron Branch
0	0	0	0	0	0	0	0	0	0	0	0	0	0	0	0	فرع دورا Dora Branch
1	1	0	0	0	0	0	0	0	0	0	0	1	1	0	0	فرع يطا Yatta Branch
0	0	0	0	0	0	0	0	0	0	0	0	0	0	0	0	فرع غزة Gaza Branch
1	0	1	0	0	0	0	0	0	0	0	0	1	0	1	0	فرع الوسطى Al-Wosta Branch
3	3	0	1	1	0	2	2	0	0	0	0	0	0	0	0	فرع جنين Jenin Branch
2	2	0	0	0	0	1	1	0	1	1	0	0	0	0	0	فرع طولكرم Tulkarm Branch
0	0	0	0	0	0	0	0	0	0	0	0	0	0	0	0	فرع خان يونس Khanyounis Branch
1	1	0	1	1	0	0	0	0	0	0	0	0	0	0	0	فرع رفح Rafah Branch
4	3	1	2	2	0	0	0	0	0	0	0	2	1	1	0	فرع شمال غزة North Gaza Branch
21	18	3	9	9	0	6	5	1	1	1	0	5	3	2	0	المجموع



جامعة القدس المفتوحة

AL-Quds Open University

توزيع الطلبة في تخصص اللغة الإنجليزية وأساليب تدريسها حسب فروع الجامعة والمستوى الأكاديمي والجنس

Distribution of Students In English Language and its Teaching Methods Specialization

By Branches, Academic Level, Gender

الفصل الصيفي من العام الدراسي 2022/2021

1213

عدد الطلبة حسب المستوى الدراسي															فروع الجامعة	
المجموع Total			مستوى رابعة			مستوى ثالثة			مستوى ثانية			مستوى أولى			Branches	
			4 Level			3 Level			2 Level			1 Level				
			200 - 100			99 - 67			66 - 34			33 - 0			الجنس Gender	
المجموع	إناث	ذكور	المجموع	إناث	ذكور	المجموع	إناث	ذكور	المجموع	إناث	ذكور	المجموع	إناث	ذكور		
Total	Female	Male	Total	Female	Male	Total	Female	Male	Total	Female	Male	Total	Female	Male		
1	1	0	1	1	0	0	0	0	0	0	0	0	0	0	فرع القدس Al-Quds Branch	
0	0	0	0	0	0	0	0	0	0	0	0	0	0	0	نظام الأسرى Asra	
2	2	0	2	2	0	0	0	0	0	0	0	0	0	0	فرع نابلس Nablus Branch	
1	1	0	0	0	0	1	1	0	0	0	0	0	0	0	فرع قلقيلية Qalqilya Branch	
1	1	0	0	0	0	1	1	0	0	0	0	0	0	0	فرع سلفيت Salfeet Branch	
0	0	0	0	0	0	0	0	0	0	0	0	0	0	0	فرع طوباس Tubas Branch	
1	1	0	0	0	0	0	0	0	1	1	0	0	0	0	فرع رام الله والبيرة Ramallah & Al-Bireh Branch	
0	0	0	0	0	0	0	0	0	0	0	0	0	0	0	فرع أريحا Jericho Branch	
1	1	0	0	0	0	1	1	0	0	0	0	0	0	0	فرع بيت لحم Bethlehem Branch	
0	0	0	0	0	0	0	0	0	0	0	0	0	0	0	فرع بيت لحم / برطعة a'Bethlehem Branch \ Barta	
1	1	0	1	1	0	0	0	0	0	0	0	0	0	0	فرع الخليل Hebron Branch	
0	0	0	0	0	0	0	0	0	0	0	0	0	0	0	فرع دورا Dora Branch	
0	0	0	0	0	0	0	0	0	0	0	0	0	0	0	فرع يطا Yatta Branch	
0	0	0	0	0	0	0	0	0	0	0	0	0	0	0	فرع غزة Gaza Branch	
1	1	0	0	0	0	0	0	0	0	0	0	1	1	0	فرع الوسطى Al-Wosta Branch	
2	2	0	1	1	0	1	1	0	0	0	0	0	0	0	فرع جنين Jenin Branch	
3	2	1	2	2	0	1	0	1	0	0	0	0	0	0	فرع طولكرم Tulkarm Branch	
1	1	0	1	1	0	0	0	0	0	0	0	0	0	0	فرع خان يونس Khanyounis Branch	
0	0	0	0	0	0	0	0	0	0	0	0	0	0	0	فرع رفح Rafah Branch	
3	3	0	0	0	0	2	2	0	0	0	0	1	1	0	فرع شمال غزة North Gaza Branch	
18	17	1	8	8	0	7	6	1	1	1	0	2	2	0	المجموع	



جامعة القدس المفتوحة

AL-Quds Open University

توزيع الطلبة في تخصص الرياضيات وأساليب تدريسها حسب فروع الجامعة والمستوى الأكاديمي والجنس

Distribution of Students In Mathematics and its Teaching Methods Specialization By Branches, Academic Level, Gender

الفصل الصيفي من العام الدراسي 2022/2021

1213

عدد الطلبة حسب المستوى الدراسي															فروع الجامعة	
المجموع Total			مستوى رابعة			مستوى ثالثة			مستوى ثانية			مستوى أولى			Branches	
			4 Level			3 Level			2 Level			1 Level				
			200 - 100			99 - 67			66 - 34			33 - 0			الجنس Gender	
المجموع	إناث	ذكور	المجموع	إناث	ذكور	المجموع	إناث	ذكور	المجموع	إناث	ذكور	المجموع	إناث	ذكور		
Total	Female	Male	Total	Female	Male	Total	Female	Male	Total	Female	Male	Total	Female	Male		
1	1	0	1	1	0	0	0	0	0	0	0	0	0	0	فرع القدس Al-Quds Branch	
0	0	0	0	0	0	0	0	0	0	0	0	0	0	0	نظام الأسرى Asra	
1	1	0	0	0	0	1	1	0	0	0	0	0	0	0	فرع نابلس Nablus Branch	
1	1	0	0	0	0	1	1	0	0	0	0	0	0	0	فرع قلقيلية Qalqilya Branch	
1	1	0	1	1	0	0	0	0	0	0	0	0	0	0	فرع سلفيت Salfeet Branch	
2	2	0	1	1	0	1	1	0	0	0	0	0	0	0	فرع طوباس Tubas Branch	
2	2	0	1	1	0	1	1	0	0	0	0	0	0	0	فرع رام الله والبيرة Ramallah & Al-Bireh Branch	
0	0	0	0	0	0	0	0	0	0	0	0	0	0	0	فرع أريحا Jericho Branch	
1	1	0	1	1	0	0	0	0	0	0	0	0	0	0	فرع بيت لحم Bethlehem Branch	
0	0	0	0	0	0	0	0	0	0	0	0	0	0	0	فرع بيت لحم / برطعة a'Bethlehem Branch \ Barta	
0	0	0	0	0	0	0	0	0	0	0	0	0	0	0	فرع الخليل Hebron Branch	
0	0	0	0	0	0	0	0	0	0	0	0	0	0	0	فرع دورا Dora Branch	
0	0	0	0	0	0	0	0	0	0	0	0	0	0	0	فرع يطا Yatta Branch	
1	1	0	1	1	0	0	0	0	0	0	0	0	0	0	فرع غزة Gaza Branch	
1	1	0	0	0	0	0	0	0	0	0	0	1	1	0	فرع الوسطى Al-Wosta Branch	
0	0	0	0	0	0	0	0	0	0	0	0	0	0	0	فرع جنين Jenin Branch	
2	0	2	2	0	2	0	0	0	0	0	0	0	0	0	فرع طولكرم Tulkarm Branch	
0	0	0	0	0	0	0	0	0	0	0	0	0	0	0	فرع خان يونس Khanyounis Branch	
1	1	0	1	1	0	0	0	0	0	0	0	0	0	0	فرع رفح Rafah Branch	
2	1	1	1	1	0	0	0	0	0	0	0	1	0	1	فرع شمال غزة North Gaza Branch	
16	13	3	10	8	2	4	4	0	0	0	0	2	1	1	المجموع	



جامعة القدس المفتوحة

AL-Quds Open University

توزيع الطلبة في تخصص تعليم العلوم حسب فروع الجامعة والمستوى الأكاديمي والجنس

Distribution of Students In Teaching Science Specialization By Branches, Academic Level, Gender

الفصل الصيفي من العام الدراسي 2022/2021

1213

عدد الطلبة حسب المستوى الدراسي															فروع الجامعة
المجموع Total			مستوى رابعة 4 Level			مستوى ثالثة 3 Level			مستوى ثانية 2 Level			مستوى أولى 1 Level			Branches
			200 - 100			99 - 67			66 - 34			33 - 0			
المجموع	إناث	ذكور	المجموع	إناث	ذكور	المجموع	إناث	ذكور	المجموع	إناث	ذكور	المجموع	إناث	ذكور	الجنس Gender
Total	Female	Male	Total	Female	Male	Total	Female	Male	Total	Female	Male	Total	Female	Male	
0	0	0	0	0	0	0	0	0	0	0	0	0	0	0	فرع القدس Al-Quds Branch
0	0	0	0	0	0	0	0	0	0	0	0	0	0	0	نظام الأسرى Asra
0	0	0	0	0	0	0	0	0	0	0	0	0	0	0	فرع نابلس Nablus Branch
0	0	0	0	0	0	0	0	0	0	0	0	0	0	0	فرع قلقيلية Qalqilya Branch
0	0	0	0	0	0	0	0	0	0	0	0	0	0	0	فرع سلفيت Salfeet Branch
0	0	0	0	0	0	0	0	0	0	0	0	0	0	0	فرع طوباس Tubas Branch
0	0	0	0	0	0	0	0	0	0	0	0	0	0	0	فرع رام الله والبيرة Ramallah & Al-Bireh Branch
0	0	0	0	0	0	0	0	0	0	0	0	0	0	0	فرع أريحا Jericho Branch
0	0	0	0	0	0	0	0	0	0	0	0	0	0	0	فرع بيت لحم Bethlehem Branch
0	0	0	0	0	0	0	0	0	0	0	0	0	0	0	فرع بيت لحم / برطعة a'Bethlehem Branch \ Barta
1	1	0	1	1	0	0	0	0	0	0	0	0	0	0	فرع الخليل Hebron Branch
0	0	0	0	0	0	0	0	0	0	0	0	0	0	0	فرع دورا Dora Branch
0	0	0	0	0	0	0	0	0	0	0	0	0	0	0	فرع يطا Yatta Branch
0	0	0	0	0	0	0	0	0	0	0	0	0	0	0	فرع غزة Gaza Branch
0	0	0	0	0	0	0	0	0	0	0	0	0	0	0	فرع الوسطى Al-Wosta Branch
0	0	0	0	0	0	0	0	0	0	0	0	0	0	0	فرع جنين Jenin Branch
0	0	0	0	0	0	0	0	0	0	0	0	0	0	0	فرع طولكرم Tulkarm Branch
0	0	0	0	0	0	0	0	0	0	0	0	0	0	0	فرع خان يونس Khanyounis Branch
0	0	0	0	0	0	0	0	0	0	0	0	0	0	0	فرع رفح Rafah Branch
0	0	0	0	0	0	0	0	0	0	0	0	0	0	0	فرع شمال غزة North Gaza Branch
1	1	0	1	1	0	0	0	0	0	0	0	0	0	0	المجموع



جامعة القدس المفتوحة

AL-Quds Open University

توزيع الطلبة في كلية الإعلام حسب التخصص وفروع الجامعة والجنس

Distribution of Students In Media Faculty By Specialization, Branches, Gender

الفصل الصيفي من العام الدراسي 2022/2021

1213

المجموع Total	العلاقات العامة والإعلان Public Relations and Advertising			الإعلام الجديد New Media			فروع الجامعة Branches
	المجموع	إناث	ذكور	المجموع	إناث	ذكور	الجنس
11	7	4	11	7	4		فرع الخليل Hebron Branch
29	17	12	16	9	7	13 8 5	فرع بيت لحم Bethlehem Branch
5	1	4	5	1	4		فرع دورا Dora Branch
38	21	17	7	5	2	31 16 15	فرع رام الله والبيرة Ramallah & Al-Bireh Branch
22	17	5	22	17	5		فرع طولكرم Tulkarm Branch
17	13	4	5	3	2	12 10 2	فرع غزة Gaza Branch
31	27	4	31	27	4		فرع قلقيلية Qalqilya Branch
61	40	21	40	25	15	21 15 6	فرع نابلس Nablus Branch
214	143	71	137	94	43	77 49 28	المجموع



جامعة القدس المفتوحة

AL-Quds Open University

توزيع الطلبة القدامى في كلية الإعلام حسب التخصص وفروع الجامعة والجنس

Distribution of Old Students In Media Faculty By Specialization, Branches, Gender

الفصل الصيفي من العام الدراسي 2022/2021

1213

المجموع Total	العلاقات العامة والاعلان Public Relations and Advertising			الإعلام الجديد New Media			فروع الجامعة Branches
	المجموع	إناث	ذكور	المجموع	إناث	ذكور	
11	7	4	11	7	4		فرع الخليل Hebron Branch
27	16	11	15	8	7	12 8 4	فرع بيت لحم Bethlehem Branch
5	1	4	5	1	4		فرع دورا Dora Branch
38	21	17	7	5	2	31 16 15	فرع رام الله والبيرة Ramallah & Al-Bireh Branch
22	17	5	22	17	5		فرع طولكرم Tulkarm Branch
17	13	4	5	3	2	12 10 2	فرع غزة Gaza Branch
31	27	4	31	27	4		فرع قلقيلية Qalqilya Branch
61	40	21	40	25	15	21 15 6	فرع نابلس Nablus Branch
212	142	70	136	93	43	76 49 27	المجموع



جامعة القدس المفتوحة

AL-Quds Open University

توزيع الطلبة الجدد في كلية الإعلام حسب التخصص وفروع الجامعة والجنس

Distribution of New Students In Media Faculty By Specialization, Branches, Gender

الفصل الصيفي من العام الدراسي 2022/2021

1213

المجموع Total	العلاقات العامة والاعلان Public Relations and Advertising			الإعلام الجديد New Media			فروع الجامعة Branches
	المجموع	إناث	ذكور	المجموع	إناث	ذكور	الجنس
0	0	0	0	0	0	0	فرع الخليل Hebron Branch
2	1	1	1	1	0	1	فرع بيت لحم Bethlehem Branch
0	0	0	0	0	0	0	فرع دورا Dora Branch
0	0	0	0	0	0	0	فرع رام الله والبييرة Ramallah & Al-Bireh Branch
0	0	0	0	0	0	0	فرع طولكرم Tulkarm Branch
0	0	0	0	0	0	0	فرع غزة Gaza Branch
0	0	0	0	0	0	0	فرع قلقيلية Qalqilya Branch
0	0	0	0	0	0	0	فرع نابلس Nablus Branch
2	1	1	1	1	0	1	المجموع



جامعة القدس المفتوحة

AL-Quds Open University

توزيع الطلبة في كلية الإعلام حسب فروع الجامعة والمستوى الأكاديمي والجنس

Distribution of Students In Media Faculty By Branches, Academic Level, Gender

الفصل الصيفي من العام الدراسي 2022/2021

1213

عدد الطلبة حسب المستوى الدراسي													فروع الجامعة		
المجموع Total			مستوى رابعة 4 Level			مستوى ثالثة 3 Level			مستوى ثانية 2 Level			مستوى أولى 1 Level			Branches
			200 - 100			99 - 67			66 - 34			33 - 0			
المجموع			المجموع			المجموع			المجموع			المجموع			الجنس Gender
Total	إناث Female	ذكور Male	Total	إناث Female	ذكور Male	Total	إناث Female	ذكور Male	Total	إناث Female	ذكور Male	Total	إناث Female	ذكور Male	
61	40	21	5	4	1	27	17	10	14	7	7	15	12	3	فروع نابلس Nablus Branch
31	27	4	4	4	0	20	18	2	3	2	1	4	3	1	فروع قلقيلية Qalqilya Branch
38	21	17	4	2	2	17	10	7	8	3	5	9	6	3	فروع رام الله والبيرة Ramallah & Al-Bireh Branch
29	17	12	8	4	4	9	4	5	5	4	1	7	5	2	فروع بيت لحم Bethlehem Branch
11	7	4	1	1	0	8	5	3	2	1	1	0	0	0	فروع الخليل Hebron Branch
5	1	4	1	0	1	4	1	3	0	0	0	0	0	0	فروع دورا Dora Branch
17	13	4	3	2	1	6	5	1	1	0	1	7	6	1	فروع غزة Gaza Branch
22	17	5	6	6	0	6	3	3	6	4	2	4	4	0	فروع طولكرم Tulkarm Branch
214	143	71	32	23	9	97	63	34	39	21	18	46	36	10	المجموع



جامعة القدس المفتوحة
AL-Quds Open University

توزيع الطلبة في تخصص الإعلام الجديد حسب فروع الجامعة والمستوى الأكاديمي والجنس
Distribution of Students In New Media Specialization By Branches, Academic Level
Gender

الفصل الصيفي من العام الدراسي 2022/2021
1213

عدد الطلبة حسب المستوى الدراسي															فروع الجامعة
المجموع Total			مستوى رابعة 4 Level			مستوى ثالثة 3 Level			مستوى ثانية 2 Level			مستوى أولى 1 Level			Branches
			200 - 100			99 - 67			66 - 34			33 - 0			
المجموع	إناث	ذكور	المجموع	إناث	ذكور	المجموع	إناث	ذكور	المجموع	إناث	ذكور	المجموع	إناث	ذكور	الجنس Gender
Total	Female	Male	Total	Female	Male	Total	Female	Male	Total	Female	Male	Total	Female	Male	
0	0	0	0	0	0	0	0	0	0	0	0	0	0	0	فرع القدس Al-Quds Branch
0	0	0	0	0	0	0	0	0	0	0	0	0	0	0	نظام الأسرى Asra
21	15	6	2	2	0	10	8	2	3	0	3	6	5	1	فرع نابلس Nablus Branch
0	0	0	0	0	0	0	0	0	0	0	0	0	0	0	فرع قلقيلية Qalqilya Branch
0	0	0	0	0	0	0	0	0	0	0	0	0	0	0	فرع سلفيت Salfeet Branch
0	0	0	0	0	0	0	0	0	0	0	0	0	0	0	فرع طوباس Tubas Branch
31	16	15	3	2	1	15	8	7	6	1	5	7	5	2	فرع رام الله والبيرة Ramallah & Al-Bireh Branch
0	0	0	0	0	0	0	0	0	0	0	0	0	0	0	فرع أريحا Jericho Branch
13	8	5	3	3	0	4	2	2	2	1	1	4	2	2	فرع بيت لحم Bethlehem Branch
0	0	0	0	0	0	0	0	0	0	0	0	0	0	0	فرع بيت لحم / برطعة a'Bethlehem Branch \ Barta
0	0	0	0	0	0	0	0	0	0	0	0	0	0	0	فرع الخليل Hebron Branch
0	0	0	0	0	0	0	0	0	0	0	0	0	0	0	فرع دورا Dora Branch
0	0	0	0	0	0	0	0	0	0	0	0	0	0	0	فرع يطا Yatta Branch
12	10	2	2	2	0	3	3	0	1	0	1	6	5	1	فرع غزة Gaza Branch
0	0	0	0	0	0	0	0	0	0	0	0	0	0	0	فرع الوسطى Al-Wosta Branch
0	0	0	0	0	0	0	0	0	0	0	0	0	0	0	فرع جنين Jenin Branch
0	0	0	0	0	0	0	0	0	0	0	0	0	0	0	فرع طولكرم Tulkarm Branch
0	0	0	0	0	0	0	0	0	0	0	0	0	0	0	فرع خان يونس Khanyounis Branch
0	0	0	0	0	0	0	0	0	0	0	0	0	0	0	فرع رفح Rafah Branch
0	0	0	0	0	0	0	0	0	0	0	0	0	0	0	فرع شمال غزة North Gaza Branch
77	49	28	10	9	1	32	21	11	12	2	10	23	17	6	المجموع



جامعة القدس المفتوحة

AL-Quds Open University

توزيع الطلبة في تخصص العلاقات العامة والاعلان حسب فروع الجامعة والمستوى الأكاديمي والجنس

,Distribution of Students In Public Relations and Advertising Specialization By Branches

Academic Level, Gender

الفصل الصيفي من العام الدراسي 2022/2021

1213

عدد الطلبة حسب المستوى الدراسي															فروع الجامعة
المجموع Total			مستوى رابعة			مستوى ثالثة			مستوى ثانية			مستوى أولى			Branches
			4 Level			3 Level			2 Level			1 Level			
			200 - 100			99 - 67			66 - 34			33 - 0			الجنس Gender
المجموع	إناث	ذكور	المجموع	إناث	ذكور	المجموع	إناث	ذكور	المجموع	إناث	ذكور	المجموع	إناث	ذكور	
Total	Female	Male	Total	Female	Male	Total	Female	Male	Total	Female	Male	Total	Female	Male	
0	0	0	0	0	0	0	0	0	0	0	0	0	0	0	فرع القدس Al-Quds Branch
0	0	0	0	0	0	0	0	0	0	0	0	0	0	0	نظام الأسرى Asra
40	25	15	3	2	1	17	9	8	11	7	4	9	7	2	فرع نابلس Nablus Branch
31	27	4	4	4	0	20	18	2	3	2	1	4	3	1	فرع قلقيلية Qalqilya Branch
0	0	0	0	0	0	0	0	0	0	0	0	0	0	0	فرع سلفيت Salfeet Branch
0	0	0	0	0	0	0	0	0	0	0	0	0	0	0	فرع طوباس Tubas Branch
7	5	2	1	0	1	2	2	0	2	2	0	2	1	1	فرع رام الله والبيرة Ramallah & Al-Bireh Branch
0	0	0	0	0	0	0	0	0	0	0	0	0	0	0	فرع أريحا Jericho Branch
16	9	7	5	1	4	5	2	3	3	3	0	3	3	0	فرع بيت لحم Bethlehem Branch
0	0	0	0	0	0	0	0	0	0	0	0	0	0	0	فرع بيت لحم / برطعة a'Bethlehem Branch \ Barta
11	7	4	1	1	0	8	5	3	2	1	1	0	0	0	فرع الخليل Hebron Branch
5	1	4	1	0	1	4	1	3	0	0	0	0	0	0	فرع دورا Dora Branch
0	0	0	0	0	0	0	0	0	0	0	0	0	0	0	فرع يطا Yatta Branch
5	3	2	1	0	1	3	2	1	0	0	0	1	1	0	فرع غزة Gaza Branch
0	0	0	0	0	0	0	0	0	0	0	0	0	0	0	فرع الوسطى Al-Wosta Branch
0	0	0	0	0	0	0	0	0	0	0	0	0	0	0	فرع جنين Jenin Branch
22	17	5	6	6	0	6	3	3	6	4	2	4	4	0	فرع طولكرم Tulkarm Branch
0	0	0	0	0	0	0	0	0	0	0	0	0	0	0	فرع خان يونس Khanyounis Branch
0	0	0	0	0	0	0	0	0	0	0	0	0	0	0	فرع رفح Rafah Branch
0	0	0	0	0	0	0	0	0	0	0	0	0	0	0	فرع شمال غزة North Gaza Branch
137	94	43	22	14	8	65	42	23	27	19	8	23	19	4	المجموع



جامعة القدس المفتوحة

AL-Quds Open University

توزيع الطلبة في كلية الآداب حسب التخصص وفروع الجامعة والجنس

Distribution of Students In Arts Faculty By Specialization, Branches, Gender

الفصل الصيفي من العام الدراسي 2022/2021

1213

المجموع Total	غير متخصص			اللغة العربية وآدابها			اللغة العبرية وآدابها			اللغة الانجليزية وآدابها			فروع الجامعة Branches		
	المجموع	إناث	ذكور	المجموع	إناث	ذكور	المجموع	إناث	ذكور	المجموع	إناث	ذكور		الجنس	
48	44	4	7	7	0	16	16	0	7	5	2	18	16	2	فرع أريحا Jericho Branch
132	105	27	13	8	5	38	29	9	3	0	3	78	68	10	فرع الخليل Hebron Branch
40	37	3	2	2	0	6	6	0	12	10	2	20	19	1	فرع القدس Al-Quds Branch
18	15	3	1	0	1	6	5	1				11	10	1	فرع الوسطى Al-Wosta Branch
118	103	15	10	8	2	15	12	3	20	15	5	73	68	5	فرع بيت لحم Bethlehem Branch
275	226	49	25	21	4	79	59	20	14	12	2	157	134	23	فرع جنين Jenin Branch
29	24	5				9	7	2				20	17	3	فرع خان يونس Khanyounis Branch
60	53	7	5	4	1	18	16	2	2	1	1	35	32	3	فرع دورا Dora Branch
152	128	24	10	9	1	17	17	0	18	11	7	107	91	16	فرع رام الله والبيرة Ramallah & Al-Bireh Branch
44	40	4	2	2	0	5	3	2				37	35	2	فرع رفح Rafah Branch
89	78	11	4	3	1	28	22	6	2	2	0	55	51	4	فرع سلفيت Salfeet Branch
80	69	11	4	4	0	28	24	4				48	41	7	فرع شمال غزة North Gaza Branch
49	41	8	5	5	0	13	12	1				31	24	7	فرع طوباس Tubas Branch
133	111	22	10	9	1	26	21	5	4	1	3	93	80	13	فرع طولكرم Tulkarm Branch



جامعة القدس المفتوحة
AL-Quds Open University

توزيع الطلبة في كلية الآداب حسب التخصص وفروع الجامعة والجنس
Distribution of Students In Arts Faculty By Specialization, Branches, Gender

الفصل الصيفي من العام الدراسي 2022/2021

1213

المجموع Total	غير متخصص			اللغة العربية وآدابها			اللغة العبرية وآدابها			اللغة الانجليزية وآدابها			فروع الجامعة Branches		
	المجموع	إناث	ذكور	المجموع	إناث	ذكور	المجموع	إناث	ذكور	المجموع	إناث	ذكور		الجنس	
53	40	13	5	5	0	11	7	4				9	28	37	فرع غزة Gaza Branch
92	83	9				19	16	3	12	10	2	4	57	61	فرع قلقيلية Qalqilya Branch
269	218	51	17	13	4	55	47	8	10	4	6	33	154	187	فرع نابلس Nablus Branch
55	50	5	6	6	0	12	10	2	1	1	0	3	33	36	فرع يثا Yatta Branch
1	0	1							1	0	1				نظام الأسرى Asra
1737	1465	272	126	106	20	401	329	72	106	72	34	146	958	1104	المجموع



جامعة القدس المفتوحة

AL-Quds Open University

توزيع الطلبة القدامى في كلية الآداب حسب التخصص وفروع الجامعة والجنس

Distribution of Old Students In Arts Faculty By Specialization, Branches, Gender

الفصل الصيفي من العام الدراسي 2022/2021

1213

المجموع Total	غير متخصص			اللغة العربية وآدابها			اللغة العبرية وآدابها			اللغة الانجليزية وآدابها			فروع الجامعة Branches		
	المجموع	إناث	ذكور	المجموع	إناث	ذكور	المجموع	إناث	ذكور	المجموع	إناث	ذكور		الجنس	
47	43	4	6	6	0	16	16	0	7	5	2	18	16	2	فرع أريحا Jericho Branch
130	104	26	11	7	4	38	29	9	3	0	3	78	68	10	فرع الخليل Hebron Branch
40	37	3	2	2	0	6	6	0	12	10	2	20	19	1	فرع القدس Al-Quds Branch
18	15	3	1	0	1	6	5	1				11	10	1	فرع الوسطى Al-Wosta Branch
117	103	14	10	8	2	15	12	3	19	15	4	73	68	5	فرع بيت لحم Bethlehem Branch
273	224	49	23	19	4	79	59	20	14	12	2	157	134	23	فرع جنين Jenin Branch
29	24	5				9	7	2				20	17	3	فرع خان يونس Khanyounis Branch
58	52	6	5	4	1	18	16	2	0	0	0	35	32	3	فرع دورا Dora Branch
149	125	24	7	6	1	17	17	0	18	11	7	107	91	16	فرع رام الله والبيرة Ramallah & Al-Bireh Branch
41	37	4	1	1	0	3	1	2				37	35	2	فرع رفح Rafah Branch
88	77	11	4	3	1	27	21	6	2	2	0	55	51	4	فرع سلفيت Salfeet Branch
80	69	11	4	4	0	28	24	4				48	41	7	فرع شمال غزة North Gaza Branch
49	41	8	5	5	0	13	12	1				31	24	7	فرع طوباس Tubas Branch
133	111	22	10	9	1	26	21	5	4	1	3	93	80	13	فرع طولكرم Tulkarm Branch



جامعة القدس المفتوحة

AL-Quds Open University

توزيع الطلبة القدامى في كلية الآداب حسب التخصص وفروع الجامعة والجنس

Distribution of Old Students In Arts Faculty By Specialization, Branches, Gender

الفصل الصيفي من العام الدراسي 2022/2021

1213

المجموع Total	غير متخصص			اللغة العربية وآدابها			اللغة العبرية وآدابها			اللغة الانجليزية وآدابها			فروع الجامعة Branches		
	المجموع	إناث	ذكور	المجموع	إناث	ذكور	المجموع	إناث	ذكور	المجموع	إناث	ذكور		الجنس	
50	37	13	2	2	0	11	7	4				37	28	9	فروع غزة Gaza Branch
88	80	8				16	14	2	11	9	2	61	57	4	فروع قلقيلية Qalqilya Branch
265	217	48	15	13	2	54	46	8	9	4	5	187	154	33	فروع نابلس Nablus Branch
55	50	5	6	6	0	12	10	2	1	1	0	36	33	3	فروع يثا Yatta Branch
1	0	1							1	0	1				نظام الأسرى Asra
1711	1446	265	112	95	17	394	323	71	101	70	31	1104	958	146	المجموع



جامعة القدس المفتوحة

AL-Quds Open University

توزيع الطلبة الجدد في كلية الآداب حسب التخصص وفروع الجامعة والجنس

Distribution of New Students In Arts Faculty By Specialization, Branches, Gender

الفصل الصيفي من العام الدراسي 2022/2021

1213

المجموع Total	غير متخصص			اللغة العربية وآدابها			اللغة العبرية وآدابها			اللغة الانجليزية وآدابها			فروع الجامعة Branches
	المجموع	إناث	ذكور	المجموع	إناث	ذكور	المجموع	إناث	ذكور	المجموع	إناث	ذكور	
1	1	0	1	1	0	0	0	0	0	0	0	0	فرع أريحا Jericho Branch
2	1	1	2	1	1	0	0	0	0	0	0	0	فرع الخليل Hebron Branch
0	0	0	0	0	0	0	0	0	0	0	0	0	فرع القدس Al-Quds Branch
0	0	0	0	0	0	0	0	0	0	0	0	0	فرع الوسطى Al-Wosta Branch
1	0	1	0	0	0	0	0	0	1	0	1	0	فرع بيت لحم Bethlehem Branch
2	2	0	2	2	0	0	0	0	0	0	0	0	فرع جنين Jenin Branch
0	0	0				0	0	0				0	فرع خان يونس Khanyounis Branch
2	1	1	0	0	0	0	0	0	2	1	1	0	فرع دورا Dora Branch
3	3	0	3	3	0	0	0	0	0	0	0	0	فرع رام الله والبيرة Ramallah & Al-Bireh Branch
3	3	0	1	1	0	2	2	0				0	فرع رفح Rafah Branch
1	1	0	0	0	0	1	1	0	0	0	0	0	فرع سلفيت Salfeet Branch
0	0	0	0	0	0	0	0	0				0	فرع شمال غزة North Gaza Branch
0	0	0	0	0	0	0	0	0				0	فرع طوباس Tubas Branch
0	0	0	0	0	0	0	0	0	0	0	0	0	فرع طولكرم Tulkarm Branch



جامعة القدس المفتوحة

AL-Quds Open University

توزيع الطلبة الجدد في كلية الآداب حسب التخصص وفروع الجامعة والجنس

Distribution of New Students In Arts Faculty By Specialization, Branches, Gender

الفصل الصيفي من العام الدراسي 2022/2021

1213

المجموع Total	غير متخصص			اللغة العربية وآدابها			اللغة العبرية وآدابها			اللغة الانجليزية وآدابها			فروع الجامعة Branches		
	المجموع	إناث	ذكور	المجموع	إناث	ذكور	المجموع	إناث	ذكور	المجموع	إناث	ذكور		الجنس	
3	3	0	3	3	0	0	0	0		0	0	0	فرع غزة Gaza Branch		
4	3	1				3	2	1	1	1	0	0	0	فرع قلقيلية Qalqilya Branch	
4	1	3	2	0	2	1	1	0	1	0	1	0	0	0	فرع نابلس Nablus Branch
0	0	0	0	0	0	0	0	0	0	0	0	0	0	0	فرع يطا Yatta Branch
0	0	0							0	0	0				نظام الأسرى Asra
26	19	7	14	11	3	7	6	1	5	2	3	0	0	0	المجموع



جامعة القدس المفتوحة

AL-Quds Open University

توزيع الطلبة في كلية الآداب حسب فروع الجامعة والمستوى الأكاديمي والجنس

Distribution of Students In Arts Faculty By Branches, Academic Level, Gender

الفصل الصيفي من العام الدراسي 2022/2021

1213

عدد الطلبة حسب المستوى الدراسي															فروع الجامعة	
المجموع Total			مستوى رابعة			مستوى ثالثة			مستوى ثانية			مستوى أولى			Branches	
			4 Level			3 Level			2 Level			1 Level				
المجموع Total			200 - 100			99 - 67			66 - 34			33 - 0			Gender	
			المجموع	إناث	ذكور	المجموع	إناث	ذكور	المجموع	إناث	ذكور	المجموع	إناث	ذكور		
Total	Female	Male	Total	Female	Male	Total	Female	Male	Total	Female	Male	Total	Female	Male		
40	37	3	8	8	0	12	10	2	15	14	1	5	5	0	فرع القدس Al-Quds Branch	
1	0	1	1	0	1	0	0	0	0	0	0	0	0	0	نظام الأسرى Asra	
269	218	51	69	56	13	78	61	17	63	51	12	59	50	9	فرع نابلس Nablus Branch	
92	83	9	18	17	1	40	35	5	15	14	1	19	17	2	فرع قلقيلية Qalqilya Branch	
89	78	11	26	24	2	27	24	3	22	19	3	14	11	3	فرع سلفيت Salfeet Branch	
49	41	8	5	5	0	18	13	5	11	9	2	15	14	1	فرع طوباس Tubas Branch	
152	128	24	37	33	4	48	39	9	35	30	5	32	26	6	فرع رام الله والبيرة Ramallah & Al-Bireh Branch	
48	44	4	9	9	0	17	13	4	12	12	0	10	10	0	فرع أريحا Jericho Branch	
118	103	15	38	37	1	28	24	4	30	26	4	22	16	6	فرع بيت لحم Bethlehem Branch	
132	105	27	36	30	6	30	25	5	22	17	5	44	33	11	فرع الخليل Hebron Branch	
60	53	7	12	12	0	10	10	0	19	16	3	19	15	4	فرع دورا Dora Branch	
55	50	5	20	19	1	13	11	2	11	10	1	11	10	1	فرع يطا Yatta Branch	
53	40	13	14	9	5	21	16	5	8	6	2	10	9	1	فرع غزة Gaza Branch	
18	15	3	4	4	0	4	4	0	2	2	0	8	5	3	فرع الوسطى Al-Wosta Branch	
275	226	49	65	56	9	81	64	17	67	55	12	62	51	11	فرع جنين Jenin Branch	
133	111	22	32	27	5	41	34	7	26	23	3	34	27	7	فرع طولكرم Tulkarm Branch	
29	24	5	13	11	2	9	8	1	6	5	1	1	0	1	فرع خان يونس Khanyounis Branch	
44	40	4	15	12	3	20	20	0	2	1	1	7	7	0	فرع رفح Rafah Branch	
80	69	11	32	29	3	26	20	6	7	6	1	15	14	1	فرع شمال غزة North Gaza Branch	
1737	1465	272	454	398	56	523	431	92	373	316	57	387	320	67	المجموع	



جامعة القدس المفتوحة

AL-Quds Open University

توزيع الطلبة في تخصص اللغة العربية وآدابها حسب فروع الجامعة والمستوى الأكاديمي والجنس

,Distribution of Students In Arabic Language And Literature Specialization By Branches

Academic Level, Gender

الفصل الصيفي من العام الدراسي 2022/2021

1213

عدد الطلبة حسب المستوى الدراسي															فروع الجامعة	
المجموع Total			مستوى رابعة 4 Level			مستوى ثالثة 3 Level			مستوى ثانية 2 Level			مستوى أولى 1 Level			Branches	
			200 - 100			99 - 67			66 - 34			33 - 0				
المجموع	إناث	ذكور	المجموع	إناث	ذكور	المجموع	إناث	ذكور	المجموع	إناث	ذكور	المجموع	إناث	ذكور	الجنس Gender	
Total	Female	Male	Total	Female	Male	Total	Female	Male	Total	Female	Male	Total	Female	Male		
6	6	0	2	2	0	0	0	0	2	2	0	2	2	0	فرع القدس Al-Quds Branch	
0	0	0	0	0	0	0	0	0	0	0	0	0	0	0	نظام الأسرى Asra	
55	47	8	8	6	2	12	11	1	18	14	4	17	16	1	فرع نابلس Nablus Branch	
19	16	3	1	1	0	9	7	2	3	3	0	6	5	1	فرع قلقيلية Qalqilya Branch	
28	22	6	5	4	1	9	8	1	11	8	3	3	2	1	فرع سلفيت Salfeet Branch	
13	12	1	2	2	0	5	5	0	2	2	0	4	3	1	فرع طوباس Tubas Branch	
17	17	0	4	4	0	5	5	0	7	7	0	1	1	0	فرع رام الله والبيرة Ramallah & Al-Bireh Branch	
16	16	0	8	8	0	4	4	0	2	2	0	2	2	0	فرع أريحا Jericho Branch	
15	12	3	3	3	0	4	3	1	4	3	1	4	3	1	فرع بيت لحم Bethlehem Branch	
0	0	0	0	0	0	0	0	0	0	0	0	0	0	0	فرع بيت لحم / برطعة a'Bethlehem Branch \ Barta	
38	29	9	10	9	1	8	6	2	7	4	3	13	10	3	فرع الخليل Hebron Branch	
18	16	2	4	4	0	3	3	0	5	4	1	6	5	1	فرع دورا Dora Branch	
12	10	2	5	4	1	5	4	1	1	1	0	1	1	0	فرع يطا Yatta Branch	
11	7	4	4	2	2	2	2	0	3	1	2	2	2	0	فرع غزة Gaza Branch	
6	5	1	2	2	0	1	1	0	0	0	0	3	2	1	فرع الوسطى Al-Wosta Branch	
79	59	20	16	14	2	20	15	5	23	17	6	20	13	7	فرع جنين Jenin Branch	
26	21	5	4	4	0	12	8	4	1	1	0	9	8	1	فرع طولكرم Tulkarm Branch	
9	7	2	6	5	1	0	0	0	2	2	0	1	0	1	فرع خان يونس Khanyounis Branch	
5	3	2	2	0	2	1	1	0	0	0	0	2	2	0	فرع رفح Rafah Branch	
28	24	4	14	12	2	11	9	2	0	0	0	3	3	0	فرع شمال غزة North Gaza Branch	
401	329	72	100	86	14	111	92	19	91	71	20	99	80	19	المجموع	



جامعة القدس المفتوحة

AL-Quds Open University

توزيع الطلبة في تخصص اللغة الانجليزية وآدابها حسب فروع الجامعة والمستوى الأكاديمي والجنس

Distribution of Students In English Language And Literature Specialization By Branches, Academic Level, Gender

الفصل الصيفي من العام الدراسي 2022/2021

1213

عدد الطلبة حسب المستوى الدراسي															فروع الجامعة	
المجموع Total			مستوى رابعة 4 Level			مستوى ثالثة 3 Level			مستوى ثانية 2 Level			مستوى أولى 1 Level			Branches	
			200 - 100			99 - 67			66 - 34			33 - 0				
المجموع	إناث	ذكور	المجموع	إناث	ذكور	المجموع	إناث	ذكور	المجموع	إناث	ذكور	المجموع	إناث	ذكور	الجنس Gender	
Total	Female	Male	Total	Female	Male	Total	Female	Male	Total	Female	Male	Total	Female	Male		
20	19	1	4	4	0	5	5	0	10	9	1	1	1	0	فرع القدس Al-Quds Branch	
0	0	0	0	0	0	0	0	0	0	0	0	0	0	0	نظام الأسرى Asra	
187	154	33	61	50	11	61	48	13	43	36	7	22	20	2	فرع نابلس Nablus Branch	
61	57	4	17	16	1	20	19	1	12	11	1	12	11	1	فرع قلقيلية Qalqilya Branch	
55	51	4	21	20	1	17	15	2	11	11	0	6	5	1	فرع سلفيت Salfeet Branch	
31	24	7	3	3	0	13	8	5	9	7	2	6	6	0	فرع طوباس Tubas Branch	
107	91	16	31	27	4	32	27	5	24	21	3	20	16	4	فرع رام الله والبيرة Ramallah & Al-Bireh Branch	
18	16	2	1	1	0	10	8	2	6	6	0	1	1	0	فرع أريحا Jericho Branch	
73	68	5	31	30	1	18	17	1	20	18	2	4	3	1	فرع بيت لحم Bethlehem Branch	
0	0	0	0	0	0	0	0	0	0	0	0	0	0	0	فرع بيت لحم / برطعة a'Bethlehem Branch \ Barta	
78	68	10	25	21	4	20	19	1	14	12	2	19	16	3	فرع الخليل Hebron Branch	
35	32	3	8	8	0	7	7	0	13	11	2	7	6	1	فرع دورا Dora Branch	
36	33	3	15	15	0	8	7	1	9	8	1	4	3	1	فرع يطا Yatta Branch	
37	28	9	10	7	3	19	14	5	5	5	0	3	2	1	فرع غزة Gaza Branch	
11	10	1	2	2	0	3	3	0	2	2	0	4	3	1	فرع الوسطى Al-Wosta Branch	
157	134	23	45	39	6	54	43	11	39	34	5	19	18	1	فرع جنين Jenin Branch	
93	80	13	28	23	5	27	26	1	22	20	2	16	11	5	فرع طولكرم Tulkarm Branch	
20	17	3	7	6	1	9	8	1	4	3	1	0	0	0	فرع خان يونس Khanyounis Branch	
37	35	2	13	12	1	19	19	0	2	1	1	3	3	0	فرع رفح Rafah Branch	
48	41	7	18	17	1	15	11	4	7	6	1	8	7	1	فرع شمال غزة North Gaza Branch	
1104	958	146	340	301	39	357	304	53	252	221	31	155	132	23	المجموع	



جامعة القدس المفتوحة

AL-Quds Open University

توزيع الطلبة في تخصص اللغة العبرية وآدابها حسب فروع الجامعة والمستوى الأكاديمي والجنس

Distribution of Students In Hebrew Language And Literature Specialization By

Branches, Academic Level, Gender

الفصل الصيفي من العام الدراسي 2022/2021

1213

عدد الطلبة حسب المستوى الدراسي															فروع الجامعة
المجموع Total			مستوى رابعة			مستوى ثالثة			مستوى ثانية			مستوى أولى			Branches
			4 Level			3 Level			2 Level			1 Level			
			200 - 100			99 - 67			66 - 34			33 - 0			الجنس Gender
المجموع	إناث	ذكور	المجموع	إناث	ذكور	المجموع	إناث	ذكور	المجموع	إناث	ذكور	المجموع	إناث	ذكور	
Total	Female	Male	Total	Female	Male	Total	Female	Male	Total	Female	Male	Total	Female	Male	
12	10	2	2	2	0	7	5	2	3	3	0	0	0	0	فرع القدس Al-Quds Branch
1	0	1	1	0	1	0	0	0	0	0	0	0	0	0	نظام الأسرى Asra
10	4	6	0	0	0	5	2	3	2	1	1	3	1	2	فرع نابلس Nablus Branch
12	10	2	0	0	0	11	9	2	0	0	0	1	1	0	فرع قلقيلية Qalqilya Branch
2	2	0	0	0	0	1	1	0	0	0	0	1	1	0	فرع سلفيت Salfeet Branch
0	0	0	0	0	0	0	0	0	0	0	0	0	0	0	فرع طوباس Tubas Branch
18	11	7	2	2	0	11	7	4	3	1	2	2	1	1	فرع رام الله والبيرة Ramallah & Al-Bireh Branch
7	5	2	0	0	0	3	1	2	3	3	0	1	1	0	فرع أريحا Jericho Branch
20	15	5	4	4	0	6	4	2	6	5	1	4	2	2	فرع بيت لحم Bethlehem Branch
0	0	0	0	0	0	0	0	0	0	0	0	0	0	0	فرع بيت لحم / برطعة a'Bethlehem Branch \ Barta
3	0	3	1	0	1	2	0	2	0	0	0	0	0	0	فرع الخليل Hebron Branch
2	1	1	0	0	0	0	0	0	0	0	0	2	1	1	فرع دورا Dora Branch
1	1	0	0	0	0	0	0	0	0	0	0	1	1	0	فرع يطا Yatta Branch
0	0	0	0	0	0	0	0	0	0	0	0	0	0	0	فرع غزة Gaza Branch
0	0	0	0	0	0	0	0	0	0	0	0	0	0	0	فرع الوسطى Al-Wosta Branch
14	12	2	4	3	1	7	6	1	2	2	0	1	1	0	فرع جنين Jenin Branch
4	1	3	0	0	0	2	0	2	2	1	1	0	0	0	فرع طولكرم Tulkarm Branch
0	0	0	0	0	0	0	0	0	0	0	0	0	0	0	فرع خان يونس Khanyounis Branch
0	0	0	0	0	0	0	0	0	0	0	0	0	0	0	فرع رفح Rafah Branch
0	0	0	0	0	0	0	0	0	0	0	0	0	0	0	فرع شمال غزة North Gaza Branch
106	72	34	14	11	3	55	35	20	21	16	5	16	10	6	المجموع



جامعة القدس المفتوحة

AL-Quds Open University

توزيع الطلبة غير المتخصصين في كلية الآداب حسب فروع الجامعة والمستوى الأكاديمي والجنس

,Distribution of Students Non Specialized In Arts Faculty By Branches, Academic Level

Gender

الفصل الصيفي من العام الدراسي 2022/2021

1213

عدد الطلبة حسب المستوى الدراسي															فروع الجامعة	
المجموع Total			مستوى رابعة 4 Level			مستوى ثالثة 3 Level			مستوى ثانية 2 Level			مستوى أولى 1 Level			Branches	
			200 - 100			99 - 67			66 - 34			33 - 0				
المجموع	إناث	ذكور	المجموع	إناث	ذكور	المجموع	إناث	ذكور	المجموع	إناث	ذكور	المجموع	إناث	ذكور	الجنس Gender	
Total	Female	Male	Total	Female	Male	Total	Female	Male	Total	Female	Male	Total	Female	Male		
2	2	0	0	0	0	0	0	0	0	0	0	2	2	0	فرع القدس Al-Quds Branch	
0	0	0	0	0	0	0	0	0	0	0	0	0	0	0	نظام الأسرى Asra	
17	13	4	0	0	0	0	0	0	0	0	0	17	13	4	فرع نابلس Nablus Branch	
0	0	0	0	0	0	0	0	0	0	0	0	0	0	0	فرع قلقيلية Qalqilya Branch	
4	3	1	0	0	0	0	0	0	0	0	0	4	3	1	فرع سلفيت Salfeet Branch	
5	5	0	0	0	0	0	0	0	0	0	0	5	5	0	فرع طوباس Tubas Branch	
10	9	1	0	0	0	0	0	0	1	1	0	9	8	1	فرع رام الله والبيرة Ramallah & Al-Bireh Branch	
7	7	0	0	0	0	0	0	0	1	1	0	6	6	0	فرع أريحا Jericho Branch	
10	8	2	0	0	0	0	0	0	0	0	0	10	8	2	فرع بيت لحم Bethlehem Branch	
0	0	0	0	0	0	0	0	0	0	0	0	0	0	0	فرع بيت لحم / برطعة a'Bethlehem Branch \ Barta	
13	8	5	0	0	0	0	0	0	1	1	0	12	7	5	فرع الخليل Hebron Branch	
5	4	1	0	0	0	0	0	0	1	1	0	4	3	1	فرع دورا Dora Branch	
6	6	0	0	0	0	0	0	0	1	1	0	5	5	0	فرع يطا Yatta Branch	
5	5	0	0	0	0	0	0	0	0	0	0	5	5	0	فرع غزة Gaza Branch	
1	0	1	0	0	0	0	0	0	0	0	0	1	0	1	فرع الوسطى Al-Wosta Branch	
25	21	4	0	0	0	0	0	0	3	2	1	22	19	3	فرع جنين Jenin Branch	
10	9	1	0	0	0	0	0	0	1	1	0	9	8	1	فرع طولكرم Tulkarm Branch	
0	0	0	0	0	0	0	0	0	0	0	0	0	0	0	فرع خان يونس Khanyounis Branch	
2	2	0	0	0	0	0	0	0	0	0	0	2	2	0	فرع رفح Rafah Branch	
4	4	0	0	0	0	0	0	0	0	0	0	4	4	0	فرع شمال غزة North Gaza Branch	
126	106	20	0	0	0	0	0	0	9	8	1	117	98	19	المجموع	



جامعة القدس المفتوحة
AL-Quds Open University

توزيع الطلبة في كلية التعليم المستمر - سنة تحضيرية حسب التخصص وفروع الجامعة والجنس
Distribution of Students In Continuous Education-Preparing Year Faculty By Specialization, Branches, Gender

الفصل الصيفي من العام الدراسي 2022/2021

1213

المجموع Total	سنة تحضيرية Preparing Year			فروع الجامعة Branches		
	إناث	ذكور	المجموع	إناث	ذكور	الجنس
12	10	2	12	10	2	فرع أريحا Jericho Branch
27	16	11	27	16	11	فرع الخليل Hebron Branch
4	4	0	4	4	0	فرع القدس Al-Quds Branch
4	1	3	4	1	3	فرع الوسطى Al-Wosta Branch
15	9	6	15	9	6	فرع بيت لحم Bethlehem Branch
30	24	6	30	24	6	فرع جنين Jenin Branch
13	0	13	13	0	13	فرع خان يونس Khanyounis Branch
6	3	3	6	3	3	فرع دورا Dora Branch
57	37	20	57	37	20	فرع رام الله والبيرة Ramallah & Al-Bireh Branch
8	4	4	8	4	4	فرع رفح Rafah Branch
15	10	5	15	10	5	فرع سلفيت Salfeet Branch
14	6	8	14	6	8	فرع شمال غزة North Gaza Branch
12	8	4	12	8	4	فرع طوباس Tubas Branch
22	12	10	22	12	10	فرع طولكرم Tulkarm Branch



جامعة القدس المفتوحة
AL-Quds Open University

توزيع الطلبة في كلية التعليم المستمر - سنة تحضيرية حسب التخصص وفروع الجامعة والجنس
Distribution of Students In Continuous Education-Preparing Year Faculty By Specialization, Branches, Gender
الفصل الصيفي من العام الدراسي 2022/2021
1213

المجموع Total	سنة تحضيرية Preparing Year			فروع الجامعة Branches		
	المجموع	إناث	ذكور	المجموع	إناث	ذكور
22	7	15	22	7	15	فرع غزة Gaza Branch
24	14	10	24	14	10	فرع قلقيلية Qalqilya Branch
72	39	33	72	39	33	فرع نابلس Nablus Branch
9	7	2	9	7	2	فرع يثا Yatta Branch
366	211	155	366	211	155	المجموع



جامعة القدس المفتوحة
AL-Quds Open University

توزيع الطلبة القدامى في كلية التعليم المستمر - سنة تحضيرية حسب التخصص وفروع الجامعة والجنس
Distribution of Old Students In Continuous Education-Preparing Year Faculty By Specialization, Branches, Gender

الفصل الصيفي من العام الدراسي 2022/2021

1213

المجموع Total	سنة تحضيرية Preparing Year			فروع الجامعة Branches		
	المجموع	إناث	ذكور	المجموع	إناث	ذكور
12	10	2	12	10	2	فروع أريحا Jericho Branch
27	16	11	27	16	11	فروع الخليل Hebron Branch
4	4	0	4	4	0	فروع القدس Al-Quds Branch
4	1	3	4	1	3	فروع الوسطى Al-Wosta Branch
15	9	6	15	9	6	فروع بيت لحم Bethlehem Branch
29	24	5	29	24	5	فروع جنين Jenin Branch
13	0	13	13	0	13	فروع خان يونس Khanyounis Branch
6	3	3	6	3	3	فروع دورا Dora Branch
57	37	20	57	37	20	فروع رام الله والبيرة Ramallah & Al-Bireh Branch
8	4	4	8	4	4	فروع رفح Rafah Branch
13	8	5	13	8	5	فروع سلفيت Salfeet Branch
14	6	8	14	6	8	فروع شمال غزة North Gaza Branch
12	8	4	12	8	4	فروع طوباس Tubas Branch
22	12	10	22	12	10	فروع طولكرم Tulkarm Branch



جامعة القدس المفتوحة
AL-Quds Open University

توزيع الطلبة القدامى في كلية التعليم المستمر - سنة تحضيرية حسب التخصص وفروع الجامعة والجنس
Distribution of Old Students In Continuous Education-Preparing Year Faculty By Specialization, Branches, Gender

الفصل الصيفي من العام الدراسي 2022/2021

1213

المجموع Total	سنة تحضيرية Preparing Year			فروع الجامعة Branches		
	المجموع	إناث	ذكور	المجموع	الجنس	
22	7	15	22	7	15	فروع غزة Gaza Branch
24	14	10	24	14	10	فروع قلقيلية Qalqilya Branch
71	39	32	71	39	32	فروع نابلس Nablus Branch
9	7	2	9	7	2	فروع يثا Yatta Branch
362	209	153	362	209	153	المجموع



جامعة القدس المفتوحة

AL-Quds Open University

توزيع الطلبة الجدد في كلية التعليم المستمر - سنة تحضيرية حسب التخصص وفروع الجامعة والجنس

Distribution of New Students In Continuous Education-Preparing Year Faculty By Specialization, Branches, Gender

الفصل الصيفي من العام الدراسي 2022/2021

1213

المجموع Total	سنة تحضيرية Preparing Year			فروع الجامعة Branches		
	ذكور	إناث	المجموع	الجنس		
0	0	0	0	0	0	فرع أريحا Jericho Branch
0	0	0	0	0	0	فرع الخليل Hebron Branch
0	0	0	0	0	0	فرع القدس Al-Quds Branch
0	0	0	0	0	0	فرع الوسطى Al-Wosta Branch
0	0	0	0	0	0	فرع بيت لحم Bethlehem Branch
1	0	1	1	0	1	فرع جنين Jenin Branch
0	0	0	0	0	0	فرع خان يونس Khanyounis Branch
0	0	0	0	0	0	فرع دورا Dora Branch
0	0	0	0	0	0	فرع رام الله والبيرة Ramallah & Al-Bireh Branch
0	0	0	0	0	0	فرع رفح Rafah Branch
2	2	0	2	2	0	فرع سلفيت Salfeet Branch
0	0	0	0	0	0	فرع شمال غزة North Gaza Branch
0	0	0	0	0	0	فرع طوباس Tubas Branch
0	0	0	0	0	0	فرع طولكرم Tulkarm Branch



جامعة القدس المفتوحة

AL-Quds Open University

توزيع الطلبة الجدد في كلية التعليم المستمر - سنة تحضيرية حسب التخصص وفروع الجامعة والجنس

Distribution of New Students In Continuous Education-Preparing Year Faculty By Specialization, Branches, Gender

الفصل الصيفي من العام الدراسي 2022/2021

1213

المجموع Total	سنة تحضيرية Preparing Year			فروع الجامعة Branches			
	المجموع	إناث	ذكور	المجموع	إناث	ذكور	الجنس
0	0	0	0	0	0	0	فروع غزة Gaza Branch
0	0	0	0	0	0	0	فروع قلقيلية Qalqilya Branch
1	0	1	1	1	0	1	فروع نابلس Nablus Branch
0	0	0	0	0	0	0	فروع يثا Yatta Branch
4	2	2	2	4	2	2	المجموع



جامعة القدس المفتوحة

AL-Quds Open University

توزيع الطلبة في كلية التعليم المستمر - سنة تحضيرية حسب فروع الجامعة والمستوى الأكاديمي والجنس

Distribution of Students In Continuous Education-Preparing Year Faculty By Branches, Academic Level, Gender

الفصل الصيفي من العام الدراسي 2022/2021

1213

عدد الطلبة حسب المستوى الدراسي													فروع الجامعة		
المجموع Total			مستوى رابعة			مستوى ثالثة			مستوى ثانية			مستوى أولى			Branches
			4 Level			3 Level			2 Level			1 Level			
المجموع Total			200 - 100			99 - 67			66 - 34			33 - 0			Gender
			المجموع	إناث	ذكور	المجموع	إناث	ذكور	المجموع	إناث	ذكور	المجموع	إناث	ذكور	
Total	Female	Male	Total	Female	Male	Total	Female	Male	Total	Female	Male	Total	Female	Male	
4	4	0	0	0	0	0	0	0	0	0	0	4	4	0	فرع القدس Al-Quds Branch
72	39	33	0	0	0	0	0	0	0	0	0	72	39	33	فرع نابلس Nablus Branch
24	14	10	0	0	0	0	0	0	0	0	0	24	14	10	فرع قلقيلية Qalqilya Branch
15	10	5	0	0	0	0	0	0	0	0	0	15	10	5	فرع سلفيت Salfeet Branch
12	8	4	0	0	0	0	0	0	0	0	0	12	8	4	فرع طوباس Tubas Branch
57	37	20	0	0	0	0	0	0	0	0	0	57	37	20	فرع رام الله والبيرة Ramallah & Al-Bireh Branch
12	10	2	0	0	0	0	0	0	0	0	0	12	10	2	فرع أريحا Jericho Branch
15	9	6	0	0	0	0	0	0	0	0	0	15	9	6	فرع بيت لحم Bethlehem Branch
27	16	11	0	0	0	0	0	0	0	0	0	27	16	11	فرع الخليل Hebron Branch
6	3	3	0	0	0	0	0	0	0	0	0	6	3	3	فرع دورا Dora Branch
9	7	2	0	0	0	0	0	0	0	0	0	9	7	2	فرع يطا Yatta Branch
22	7	15	0	0	0	0	0	0	0	0	0	22	7	15	فرع غزة Gaza Branch
4	1	3	0	0	0	0	0	0	0	0	0	4	1	3	فرع الوسطى Al-Wosta Branch
30	24	6	0	0	0	0	0	0	0	0	0	30	24	6	فرع جنين Jenin Branch
22	12	10	0	0	0	0	0	0	0	0	0	22	12	10	فرع طولكرم Tulkarm Branch
13	0	13	0	0	0	0	0	0	0	0	0	13	0	13	فرع خان يونس Khanyounis Branch
8	4	4	0	0	0	0	0	0	0	0	0	8	4	4	فرع رفح Rafah Branch
14	6	8	0	0	0	0	0	0	0	0	0	14	6	8	فرع شمال غزة North Gaza Branch
366	211	155	0	0	0	0	0	0	0	0	0	366	211	155	المجموع



جامعة القدس المفتوحة

AL-Quds Open University

توزيع الطلبة في تخصص سنة تحضيرية حسب فروع الجامعة والمستوى الأكاديمي والجنس

,Distribution of Students In Preparing Year Specialization By Branches, Academic Level
Gender

الفصل الصيفي من العام الدراسي 2022/2021

1213

عدد الطلبة حسب المستوى الدراسي															فروع الجامعة	
المجموع Total			مستوى رابعة			مستوى ثالثة			مستوى ثانية			مستوى أولى			Branches	
			4 Level			3 Level			2 Level			1 Level				
			200 - 100			99 - 67			66 - 34			33 - 0			الجنس Gender	
المجموع	إناث	ذكور	المجموع	إناث	ذكور	المجموع	إناث	ذكور	المجموع	إناث	ذكور	المجموع	إناث	ذكور		
Total	Female	Male	Total	Female	Male	Total	Female	Male	Total	Female	Male	Total	Female	Male		
4	4	0	0	0	0	0	0	0	0	0	0	4	4	0	فرع القدس Al-Quds Branch	
0	0	0	0	0	0	0	0	0	0	0	0	0	0	0	نظام الأسرى Asra	
72	39	33	0	0	0	0	0	0	0	0	0	72	39	33	فرع نابلس Nablus Branch	
24	14	10	0	0	0	0	0	0	0	0	0	24	14	10	فرع قلقيلية Qalqilya Branch	
15	10	5	0	0	0	0	0	0	0	0	0	15	10	5	فرع سلفيت Salfeet Branch	
12	8	4	0	0	0	0	0	0	0	0	0	12	8	4	فرع طوباس Tubas Branch	
57	37	20	0	0	0	0	0	0	0	0	0	57	37	20	فرع رام الله والبيرة Ramallah & Al-Bireh Branch	
12	10	2	0	0	0	0	0	0	0	0	0	12	10	2	فرع أريحا Jericho Branch	
15	9	6	0	0	0	0	0	0	0	0	0	15	9	6	فرع بيت لحم Bethlehem Branch	
0	0	0	0	0	0	0	0	0	0	0	0	0	0	0	فرع بيت لحم / برطعة a'Bethlehem Branch \ Barta	
27	16	11	0	0	0	0	0	0	0	0	0	27	16	11	فرع الخليل Hebron Branch	
6	3	3	0	0	0	0	0	0	0	0	0	6	3	3	فرع دورا Dora Branch	
9	7	2	0	0	0	0	0	0	0	0	0	9	7	2	فرع يطا Yatta Branch	
22	7	15	0	0	0	0	0	0	0	0	0	22	7	15	فرع غزة Gaza Branch	
4	1	3	0	0	0	0	0	0	0	0	0	4	1	3	فرع الوسطى Al-Wosta Branch	
30	24	6	0	0	0	0	0	0	0	0	0	30	24	6	فرع جنين Jenin Branch	
22	12	10	0	0	0	0	0	0	0	0	0	22	12	10	فرع طولكرم Tulkarm Branch	
13	0	13	0	0	0	0	0	0	0	0	0	13	0	13	فرع خان يونس Khanyounis Branch	
8	4	4	0	0	0	0	0	0	0	0	0	8	4	4	فرع رفح Rafah Branch	
14	6	8	0	0	0	0	0	0	0	0	0	14	6	8	فرع شمال غزة North Gaza Branch	
366	211	155	0	0	0	0	0	0	0	0	0	366	211	155	المجموع	



جامعة القدس المفتوحة
AL-Quds Open University

توزيع الطلبة في كلية دبلوم التأهيل التربوي حسب التخصص وفروع الجامعة والجنس
Distribution of Students In Educational Qualification Diploma Faculty By Specialization, Branches, Gender

الفصل الصيفي من العام الدراسي 2022/2021

1213

المجموع Total	التأهيل التربوي Education			فروع الجامعة Branches		
	المجموع	إناث	ذكور	المجموع	إناث	ذكور
23	22	1	23	22	1	فرع الخليل Hebron Branch
9	8	1	9	8	1	فرع القدس Al-Quds Branch
11	9	2	11	9	2	فرع الوسطى Al-Wosta Branch
16	15	1	16	15	1	فرع بيت لحم Bethlehem Branch
17	16	1	17	16	1	فرع جنين Jenin Branch
5	4	1	5	4	1	فرع خان يونس Khanyounis Branch
7	7	0	7	7	0	فرع دورا Dora Branch
26	23	3	26	23	3	فرع رام الله والبيرة Ramallah & Al-Bireh Branch
5	3	2	5	3	2	فرع رفح Rafah Branch
12	12	0	12	12	0	فرع سلفيت Salfeet Branch
13	9	4	13	9	4	فرع شمال غزة North Gaza Branch
5	5	0	5	5	0	فرع طوباس Tubas Branch
17	17	0	17	17	0	فرع طولكرم Tulkarm Branch
13	7	6	13	7	6	فرع غزة Gaza Branch



جامعة القدس المفتوحة
AL-Quds Open University

توزيع الطلبة في كلية دبلوم التأهيل التربوي حسب التخصص وفروع الجامعة والجنس
Distribution of Students In Educational Qualification Diploma Faculty By Specialization, Branches, Gender

الفصل الصيفي من العام الدراسي 2022/2021

1213

المجموع Total			التأهيل التربوي Education			فروع الجامعة Branches
المجموع	إناث	ذكور	المجموع	إناث	ذكور	الجنس
5	5	0	5	5	0	فرع قلقيلية Qalqilya Branch
25	21	4	25	21	4	فرع نابلس Nablus Branch
8	8	0	8	8	0	فرع يطا Yatta Branch
217	191	26	217	191	26	المجموع



جامعة القدس المفتوحة

AL-Quds Open University

توزيع الطلبة القدامى في كلية دبلوم التأهيل التربوي حسب التخصص وفروع الجامعة والجنس

Distribution of Old Students In Educational Qualification Diploma Faculty By Specialization, Branches, Gender

الفصل الصيفي من العام الدراسي 2022/2021

1213

المجموع Total	التأهيل التربوي Education			فروع الجامعة Branches		
	المجموع	إناث	ذكور	المجموع	الجنس	
15	15	0	15	15	0	فروع الخليل Hebron Branch
6	5	1	6	5	1	فروع القدس Al-Quds Branch
10	9	1	10	9	1	فروع الوسطى Al-Wosta Branch
11	11	0	11	11	0	فروع بيت لحم Bethlehem Branch
16	15	1	16	15	1	فروع جنين Jenin Branch
4	4	0	4	4	0	فروع خان يونس Khanyounis Branch
5	5	0	5	5	0	فروع دورا Dora Branch
19	17	2	19	17	2	فروع رام الله والبيرة Ramallah & Al-Bireh Branch
4	3	1	4	3	1	فروع رفح Rafah Branch
11	11	0	11	11	0	فروع سلفيت Salfeet Branch
11	8	3	11	8	3	فروع شمال غزة North Gaza Branch
5	5	0	5	5	0	فروع طوباس Tubas Branch
13	13	0	13	13	0	فروع طولكرم Tulkarm Branch
11	7	4	11	7	4	فروع غزة Gaza Branch



جامعة القدس المفتوحة

AL-Quds Open University

توزيع الطلبة القدامى في كلية دبلوم التأهيل التربوي حسب التخصص وفروع الجامعة والجنس

Distribution of Old Students In Educational Qualification Diploma Faculty By Specialization, Branches, Gender

الفصل الصيفي من العام الدراسي 2022/2021

1213

المجموع Total	التأهيل التربوي Education			فروع الجامعة Branches		
	المجموع	إناث	ذكور	المجموع	الجنس	
5	5	0	5	5	0	فرع قلقيلية Qalqilya Branch
17	14	3	17	14	3	فرع نابلس Nablus Branch
7	7	0	7	7	0	فرع بطا Yatta Branch
170	154	16	170	154	16	المجموع



جامعة القدس المفتوحة

AL-Quds Open University

توزيع الطلبة الجدد في كلية دبلوم التأهيل التربوي حسب التخصص وفروع الجامعة والجنس

Distribution of New Students In Educational Qualification Diploma Faculty By Specialization, Branches, Gender

الفصل الصيفي من العام الدراسي 2022/2021

1213

المجموع Total	التأهيل التربوي Education			فروع الجامعة Branches	
	ذكور	إناث	المجموع	ذكور	إناث
					الجنس
8	7	1	8	7	1
					فرع الخليل Hebron Branch
3	3	0	3	3	0
					فرع القدس Al-Quds Branch
1	0	1	1	0	1
					فرع الوسطى Al-Wosta Branch
5	4	1	5	4	1
					فرع بيت لحم Bethlehem Branch
1	1	0	1	1	0
					فرع جنين Jenin Branch
1	0	1	1	0	1
					فرع خان يونس Khanyounis Branch
2	2	0	2	2	0
					فرع دورا Dora Branch
7	6	1	7	6	1
					فرع رام الله والبيرة Ramallah & Al-Bireh Branch
1	0	1	1	0	1
					فرع رفح Rafah Branch
1	1	0	1	1	0
					فرع سلفيت Salfeet Branch
2	1	1	2	1	1
					فرع شمال غزة North Gaza Branch
0	0	0	0	0	0
					فرع طوباس Tubas Branch
4	4	0	4	4	0
					فرع طولكرم Tulkarm Branch
2	0	2	2	0	2
					فرع غزة Gaza Branch



جامعة القدس المفتوحة

AL-Quds Open University

توزيع الطلبة الجدد في كلية دبلوم التأهيل التربوي حسب التخصص وفروع الجامعة والجنس

Distribution of New Students In Educational Qualification Diploma Faculty By Specialization, Branches, Gender

الفصل الصيفي من العام الدراسي 2022/2021

1213

المجموع Total	التأهيل التربوي Education			فروع الجامعة Branches			
	المجموع	إناث	ذكور	المجموع	إناث	ذكور	الجنس
0	0	0	0	0	0	0	فرع قلقيلية Qalqilya Branch
8	7	1	8	7	1	1	فرع نابلس Nablus Branch
1	1	0	1	1	0	0	فرع يطا Yatta Branch
47	37	10	47	37	10	10	المجموع



جامعة القدس المفتوحة

AL-Quds Open University

توزيع الطلبة في كلية دبلوم التأهيل التربوي حسب فروع الجامعة والمستوى الأكاديمي والجنس

Distribution of Students In Educational Qualification Diploma Faculty By Branches, Academic Level, Gender

الفصل الصيفي من العام الدراسي 2022/2021

1213

عدد الطلبة حسب المستوى الدراسي													فروع الجامعة		
المجموع Total			مستوى رابعة			مستوى ثالثة			مستوى ثانية			مستوى أولى			Branches
			4 Level			3 Level			2 Level			1 Level			
المجموع Total			200 - 100			99 - 67			66 - 34			33 - 0			Gender
			المجموع	إناث	ذكور	المجموع	إناث	ذكور	المجموع	إناث	ذكور	المجموع	إناث	ذكور	
Total	Female	Male	Total	Female	Male	Total	Female	Male	Total	Female	Male	Total	Female	Male	
9	8	1	0	0	0	0	0	0	0	0	0	9	8	1	فرع القدس Al-Quds Branch
25	21	4	0	0	0	0	0	0	0	0	0	25	21	4	فرع نابلس Nablus Branch
5	5	0	0	0	0	0	0	0	0	0	0	5	5	0	فرع قلقيلية Qalqilya Branch
12	12	0	0	0	0	0	0	0	0	0	0	12	12	0	فرع سلفيت Salfeet Branch
5	5	0	0	0	0	0	0	0	0	0	0	5	5	0	فرع طوباس Tubas Branch
26	23	3	0	0	0	0	0	0	0	0	0	26	23	3	فرع رام الله والبيرة Ramallah & Al-Bireh Branch
16	15	1	0	0	0	0	0	0	0	0	0	16	15	1	فرع بيت لحم Bethlehem Branch
23	22	1	0	0	0	0	0	0	0	0	0	23	22	1	فرع الخليل Hebron Branch
7	7	0	0	0	0	0	0	0	0	0	0	7	7	0	فرع دورا Dora Branch
8	8	0	0	0	0	0	0	0	0	0	0	8	8	0	فرع بطا Yatta Branch
13	7	6	0	0	0	0	0	0	0	0	0	13	7	6	فرع غزة Gaza Branch
11	9	2	0	0	0	0	0	0	0	0	0	11	9	2	فرع الوسطى Al-Wosta Branch
17	16	1	0	0	0	0	0	0	0	0	0	17	16	1	فرع جنين Jenin Branch
17	17	0	0	0	0	0	0	0	0	0	0	17	17	0	فرع طولكرم Tulkarm Branch
5	4	1	0	0	0	0	0	0	0	0	0	5	4	1	فرع خان يونس Khanyounis Branch
5	3	2	0	0	0	0	0	0	0	0	0	5	3	2	فرع رفح Rafah Branch
13	9	4	0	0	0	0	0	0	0	0	0	13	9	4	فرع شمال غزة North Gaza Branch
217	191	26	0	0	0	0	0	0	0	0	0	217	191	26	المجموع



جامعة القدس المفتوحة
AL-Quds Open University

توزيع الطلبة في تخصص التأهيل التربوي حسب فروع الجامعة والمستوى الأكاديمي والجنس
Distribution of Students In Education Specialization By Branches, Academic Level
Gender

الفصل الصيفي من العام الدراسي 2022/2021
1213

عدد الطلبة حسب المستوى الدراسي															فروع الجامعة	
المجموع Total			مستوى رابعة 4 Level			مستوى ثالثة 3 Level			مستوى ثانية 2 Level			مستوى أولى 1 Level			Branches	
			200 - 100			99 - 67			66 - 34			33 - 0				
المجموع	إناث	ذكور	المجموع	إناث	ذكور	المجموع	إناث	ذكور	المجموع	إناث	ذكور	المجموع	إناث	ذكور	الجنس Gender	
Total	Female	Male	Total	Female	Male	Total	Female	Male	Total	Female	Male	Total	Female	Male		
9	8	1	0	0	0	0	0	0	0	0	0	9	8	1	فرع القدس Al-Quds Branch	
0	0	0	0	0	0	0	0	0	0	0	0	0	0	0	نظام الأسرى Asra	
25	21	4	0	0	0	0	0	0	0	0	0	25	21	4	فرع نابلس Nablus Branch	
5	5	0	0	0	0	0	0	0	0	0	0	5	5	0	فرع قلقيلية Qalqilya Branch	
12	12	0	0	0	0	0	0	0	0	0	0	12	12	0	فرع سلفيت Salfeet Branch	
5	5	0	0	0	0	0	0	0	0	0	0	5	5	0	فرع طوباس Tubas Branch	
26	23	3	0	0	0	0	0	0	0	0	0	26	23	3	فرع رام الله والبيرة Ramallah & Al-Bireh Branch	
0	0	0	0	0	0	0	0	0	0	0	0	0	0	0	فرع أريحا Jericho Branch	
16	15	1	0	0	0	0	0	0	0	0	0	16	15	1	فرع بيت لحم Bethlehem Branch	
0	0	0	0	0	0	0	0	0	0	0	0	0	0	0	فرع بيت لحم / برطعة a'Bethlehem Branch \ Barta	
23	22	1	0	0	0	0	0	0	0	0	0	23	22	1	فرع الخليل Hebron Branch	
7	7	0	0	0	0	0	0	0	0	0	0	7	7	0	فرع دورا Dora Branch	
8	8	0	0	0	0	0	0	0	0	0	0	8	8	0	فرع يطا Yatta Branch	
13	7	6	0	0	0	0	0	0	0	0	0	13	7	6	فرع غزة Gaza Branch	
11	9	2	0	0	0	0	0	0	0	0	0	11	9	2	فرع الوسطى Al-Wosta Branch	
17	16	1	0	0	0	0	0	0	0	0	0	17	16	1	فرع جنين Jenin Branch	
17	17	0	0	0	0	0	0	0	0	0	0	17	17	0	فرع طولكرم Tulkarm Branch	
5	4	1	0	0	0	0	0	0	0	0	0	5	4	1	فرع خان يونس Khanyounis Branch	
5	3	2	0	0	0	0	0	0	0	0	0	5	3	2	فرع رفح Rafah Branch	
13	9	4	0	0	0	0	0	0	0	0	0	13	9	4	فرع شمال غزة North Gaza Branch	
217	191	26	0	0	0	0	0	0	0	0	0	217	191	26	المجموع	



جامعة القدس المفتوحة

AL-Quds Open University

توزيع الطلبة حسب التخصصات في الكلية والمستوى الأكاديمي والجنس

Distribution of Students In Faculty By Specialization, Academic Level, Gender

الفصل الصيفي من العام الدراسي 2022/2021

1213

عدد الطلبة حسب المستوى الدراسي												عدد الطلبة القدامى والجدد									التخصص Specialization			
المجموع			مستوى رابع			مستوى ثالث			مستوى ثاني			مستوى أول			المجموع			جدد				قدامى		
المجموع	إناث	ذكور	المجموع	إناث	ذكور	المجموع	إناث	ذكور	المجموع	إناث	ذكور	المجموع	إناث	ذكور	المجموع	إناث	ذكور	المجموع	إناث	ذكور	المجموع	إناث	ذكور	الجنس Gender
905	439	466	216	110	106	285	134	151	205	102	103	199	93	106	905	439	466	13	3	10	892	436	456	أنظمة المعلومات الحاسوبية Computer Information Systems
320	147	173	98	42	56	122	62	60	53	26	27	47	17	30	320	147	173	11	3	8	309	144	165	تكنولوجيا المعلومات والاتصالات Information and Communication Technology
86	78	8	28	24	4	30	29	1	17	17	0	11	8	3	86	78	8	0	0	0	86	78	8	علوم Science
503	431	72	120	99	21	155	133	22	109	97	12	119	102	17	503	431	72	6	6	0	497	425	72	رياضيات Mathematics
134	112	22	62	52	10	48	41	7	10	8	2	14	11	3	134	112	22	3	3	0	131	109	22	المكتبات وتقنية المعلومات Library and Information Technology
77	32	45	0	0	0	0	0	0	12	3	9	65	29	36	77	32	45	13	6	7	64	26	38	غير متخصص (التكنولوجيا والعلوم التطبيقية)
217	191	26	0	0	0	0	0	0	0	0	0	217	191	26	217	191	26	47	37	10	170	154	16	التأهيل التربوي Education
70	39	31	30	21	9	21	7	14	11	8	3	8	3	5	70	39	31	2	0	2	68	39	29	الإنتاج النباتي والوقاية Plant Production and Protection
9	1	8	2	1	1	2	0	2	3	0	3	2	0	2	9	1	8	1	0	1	8	1	7	الإنتاج الحيواني Animal Production
57	53	4	12	11	1	23	22	1	16	15	1	6	5	1	57	53	4	0	0	0	57	53	4	التصنيع الغذائي Food Industry
2	2	0	0	0	0	0	0	0	0	0	0	2	2	0	2	2	0	0	0	0	2	2	0	غير متخصص (الزراعة)
1387	665	722	337	170	167	396	214	182	302	145	157	352	136	216	1387	665	722	20	8	12	1367	657	710	الخدمة الإجتماعية Social Work
39	19	20	17	8	9	10	6	4	4	2	2	8	3	5	39	19	20	2	0	2	37	19	18	تنمية المجتمع المحلي Local Community Development
3	3	0	1	1	0	2	2	0	0	0	0	0	0	0	3	3	0	0	0	0	3	3	0	التربية الخاصة Special Education
269	269	0	61	61	0	93	93	0	62	62	0	53	53	0	269	269	0	2	2	0	267	267	0	رعاية الطفل Child Care
12	8	4	4	2	2	4	3	1	3	2	1	1	1	0	12	8	4	0	0	0	12	8	4	النوع الاجتماعي وقضايا التنمية Gender and Development Issues
2427	1345	1082	728	417	311	730	400	330	477	262	215	492	266	226	2427	1345	1082	48	20	28	2379	1325	1054	إدارة الأعمال Business Administration
26	10	16	13	7	6	4	1	3	7	2	5	2	0	2	26	10	16	1	0	1	25	10	15	الإقتصاد Economics



جامعة القدس المفتوحة

AL-Quds Open University

توزيع الطلبة حسب التخصصات في الكلية والمستوى الأكاديمي والجنس

Distribution of Students In Faculty By Specialization, Academic Level, Gender

الفصل الصيفي من العام الدراسي 2022/2021

1213

عدد الطلبة حسب المستوى الدراسي												عدد الطلبة القدامى والجدد									التخصص Specialization			
المجموع			مستوى رابع			مستوى ثالث			مستوى ثاني			مستوى أول			المجموع			جدد				قدامى		
المجموع	إناث	ذكور	المجموع	إناث	ذكور	المجموع	إناث	ذكور	المجموع	إناث	ذكور	المجموع	إناث	ذكور	المجموع	إناث	ذكور	المجموع	إناث	ذكور	المجموع	إناث	ذكور	الجنس Gender
2373	1257	1116	799	415	384	772	395	377	517	289	228	285	158	127	2373	1257	1116	0	0	0	2373	1257	1116	المحاسبة Accounting
480	318	162	131	83	48	148	105	43	105	71	34	96	59	37	480	318	162	4	2	2	476	316	160	العلوم المالية والمصرفية Banking and Financial Sciences
105	40	65	57	24	33	40	13	27	3	0	3	5	3	2	105	40	65	0	0	0	105	40	65	التسويق Marketing
304	243	61	134	104	30	71	60	11	44	34	10	55	45	10	304	243	61	3	1	2	301	242	59	الإدارة الصحية Health Management
26	14	12	0	0	0	5	2	3	9	6	3	12	6	6	26	14	12	1	0	1	25	14	11	الإدارة السياحية التطبيقية Applied tourism management
89	48	41	0	0	0	18	13	5	36	15	21	35	20	15	89	48	41	3	1	2	86	47	39	علوم التأمين Insurance sciences
226	113	113	2	1	1	38	14	24	76	36	40	110	62	48	226	113	113	10	4	6	216	109	107	التسويق الرقمي Digital Marketing
53	28	25	0	0	0	0	0	0	16	9	7	37	19	18	53	28	25	3	2	1	50	26	24	الإدارة والسياسات العامة Administration and public policies
193	81	112	0	0	0	0	0	0	30	13	17	163	68	95	193	81	112	26	6	20	167	75	92	غير متخصص (العلوم الإدارية والاقتصادية)
1939	1739	200	538	479	59	585	521	64	384	349	35	432	390	42	1939	1739	200	27	24	3	1912	1715	197	المرحلة الأساسية الأولى Elementary Education
412	257	155	113	79	34	145	94	51	81	50	31	73	34	39	412	257	155	11	5	6	401	252	149	تعليم التربية الإسلامية Teaching Islamic Education
305	148	157	94	41	53	91	43	48	64	34	30	56	30	26	305	148	157	2	1	1	303	147	156	تعليم الاجتماعيات Teaching Social Studies
675	628	47	226	215	11	236	217	19	113	107	6	100	89	11	675	628	47	5	4	1	670	624	46	التربية الخاصة Special Education
178	164	14	74	68	6	58	53	5	28	28	0	18	15	3	178	164	14	2	0	2	176	164	12	مصادر التعلم وتكنولوجيا التعليم Learning Resources and Educational Tech
426	384	42	13	12	1	111	100	11	150	135	15	152	137	15	426	384	42	15	12	3	411	372	39	الإرشاد والصحة النفسية Counseling and Mental Health
240	188	52	0	0	0	0	0	0	65	50	15	175	138	37	240	188	52	11	8	3	229	180	49	القضاء والسياسة الشرعية Sharia Judiciary and Politics
21	18	3	9	9	0	6	5	1	1	1	0	5	3	2	21	18	3	0	0	0	21	18	3	اللغة العربية وأساليب تدريسها Arabic Language and its Teaching Methods
18	17	1	8	8	0	7	6	1	1	1	0	2	2	0	18	17	1	0	0	0	18	17	1	اللغة الإنجليزية وأساليب تدريسها English Language and its Teaching Method



جامعة القدس المفتوحة

AL-Quds Open University

توزيع الطلبة حسب التخصصات في الكلية والمستوى الأكاديمي والجنس

Distribution of Students In Faculty By Specialization, Academic Level, Gender

الفصل الصيفي من العام الدراسي 2022/2021

1213

عدد الطلبة حسب المستوى الدراسي												عدد الطلبة القدامى والجدد									التخصص Specialization			
المجموع			مستوى رابع			مستوى ثالث			مستوى ثاني			مستوى أول			المجموع			جدد				قدامى		
المجموع	إناث	ذكور	المجموع	إناث	ذكور	المجموع	إناث	ذكور	المجموع	إناث	ذكور	المجموع	إناث	ذكور	المجموع	إناث	ذكور	المجموع	إناث	ذكور	المجموع	إناث	ذكور	الجنس Gender
16	13	3	10	8	2	4	4	0	0	0	0	2	1	1	16	13	3	0	0	0	16	13	3	الرياضيات وأساليب تدريسها Mathematics and its Teaching Methods
1	1	0	1	1	0	0	0	0	0	0	0	0	0	0	1	1	0	0	0	0	1	1	0	تعليم العلوم Teaching Science
77	49	28	10	9	1	32	21	11	12	2	10	23	17	6	77	49	28	1	0	1	76	49	27	الإعلام الجديد New Media
137	94	43	22	14	8	65	42	23	27	19	8	23	19	4	137	94	43	1	1	0	136	93	43	العلاقات العامة والإعلان Public Relations and Advertising
401	329	72	100	86	14	111	92	19	91	71	20	99	80	19	401	329	72	7	6	1	394	323	71	اللغة العربية وآدابها Arabic Language And Literature
1104	958	146	340	301	39	357	304	53	252	221	31	155	132	23	1104	958	146	0	0	0	1104	958	146	اللغة الانجليزية وآدابها English Language And Literature
106	72	34	14	11	3	55	35	20	21	16	5	16	10	6	106	72	34	5	2	3	101	70	31	اللغة العبرية وآدابها Hebrew Language And Literature
126	106	20	0	0	0	0	0	0	9	8	1	117	98	19	126	106	20	14	11	3	112	95	17	غير متخصص (الأداب)
366	211	155	0	0	0	0	0	0	0	0	0	366	211	155	366	211	155	4	2	2	362	209	153	سنة تحضيرية Preparing Year
16940	11362	5578	4424	2994	1430	4880	3286	1594	3426	2316	1110	4210	2766	1444	16940	11362	5578	324	180	144	16616	11182	5434	المجموع



جامعة القدس المفتوحة

AL-Quds Open University

توزيع الطلبة الجدد في الكلية حسب الفرع في الثانوية العامة

Distribution of New Students By Faculty, Stream In Secondary Stage

الفصل الصيفي من العام الدراسي 2022/2021

1213

المجموع	شرعي	فندقي	صناعي	زراعي	تجاري	علمي	التكنولوجي	الريادة والأعمال	بجروت	العلوم الانسانية	الادارة المعلوماتية	اقتصاد منزلي	أدبي	علوم طبيعية	الكلية Faculty
26	0		1		0	3	1	0	0	4	0	0	17		الأداب Arts
2	0		0		0	0	0	0		0		0	2		الإعلام Media
4	0		0	0		0	0	0					4		التعليم المستمر - سنة تحضيرية Continuous Education-Preparing Year
46	0		1		1	27	3	1	0	1	0	0	12	0	التكنولوجيا والعلوم التطبيقية Technology and Applied Sciences
24	0	0	0	0	1	1	0	2	0	1		0	19		التنمية الاجتماعية والأسرية Social and Family Development
3			1	1		1	0			0			0		الزراعة Agriculture
99	0	0	3	0	2	16	1	11	0	9	0	0	57	0	العلوم الإدارية والاقتصادية Administrative and Economic Science
73	3	0	2		3	14	0	4	0	11	0	2	34		العلوم التربوية Educational Sciences
47	1				1	19		0		13			13	0	دبلوم التأهيل التربوي Educational Qualification Diploma
324	4	0	8	1	8	81	5	18	0	39	0	2	158	0	المجموع



جامعة القدس المفتوحة

AL-Quds Open University

توزيع الطلبة الجدد حسب الكلية وفرع الثانوية والمعدل والجنس

Distribution of New Students By Faculty, Stream In Secondary, Gender

الفصل الصيفي من العام الدراسي 2022/2021

1213

المجموع الكلي			التعليم المستمر - سنة تحضيرية		الأدب		الإعلام		العلوم التربوية		العلوم الإدارية والاقتصادية		التنمية الاجتماعية والأسرية		الزراعة		دبلوم التأهيل التربوي		التكنولوجيا والعلوم التطبيقية		الكلية Faculty	
المجموع	إناث	ذكور	إناث	ذكور	إناث	ذكور	إناث	ذكور	إناث	ذكور	إناث	ذكور	إناث	ذكور	إناث	ذكور	إناث	ذكور	إناث	ذكور	الجنس Sex	المعدل
Total	Female	Male	Female	Male	Female	Male	Female	Male	Female	Male	Female	Male	Female	Male	Female	Male	Female	Male	Female	Male		
0	0	0									0	0					0	0			فرع الثانوية	100-95
																					علوم طبيعية	
4	4	0			1	0	0	0	1	0	0	0	0	0	0		2	0	0	0	أدبي	
					0	0					0	0									اقتصاد منزلي	
0	0	0							0	0											الإدارة المعلوماتية	
					0	0			0	0	0	0					0	0			العلوم الانسانية	
0	0	0			0	0			0	0	0	0							0	0	الريادة والأعمال	
																			0	0	التكنولوجيا	
6	6	0			0	0			1	0	0	0	0	0	0	0	4	0	1	0	علمي	
														0	0						تجاري	
0	0	0																	0	0	صناعي	
					0	0			0	0									0	0	شرعي	
6	5	1			0	0	0	0	2	0	0	0	0	0	1	0	0	3	0	0	0	أدبي
									0	0	0	0									اقتصاد منزلي	
4	4	0			0	0			2	0	0	0	0	0			2	0	0	0	العلوم الانسانية	
																					Human Science	



جامعة القدس المفتوحة

AL-Quds Open University

توزيع الطلبة الجدد حسب الكلية وفرع الثانوية والمعدل والجنس

Distribution of New Students By Faculty, Stream In Secondary, Gender

الفصل الصيفي من العام الدراسي 2022/2021

1213

المجموع الكلي			التعليم المستمر - سنة تحضيرية		الأداب		الإعلام		العلوم التربوية		العلوم الإدارية والاقتصادية		التنمية الاجتماعية والأسرية		الزراعة		دبلوم التأهيل التربوي		التكنولوجيا والعلوم التطبيقية		الكلية Faculty	
المجموع	إناث	ذكور	إناث	ذكور	إناث	ذكور	إناث	ذكور	إناث	ذكور	إناث	ذكور	إناث	ذكور	إناث	ذكور	إناث	ذكور	إناث	ذكور	الجنس Sex	المعدل
Total	Female	Male	Female	Male	Female	Male	Female	Male	Female	Male	Female	Male	Female	Male	Female	Male	Female	Male	Female	Male	فرع الثانوية	
1	1	0			0	0			1	0	0	0	0	0					0	0	الريادة والأعمال Commercial	
0	0	0					0	0	0	0	0	0							0	0	التكنولوجيا Technology	
6	5	1			0	0	0	0	2	0	0	1	0	0	0	0	1	0	2	0	علمي Scientific	
0	0	0									0	0									تجاري Commercial	
0	0	0							0	0	0	0	0	0					0	0	صناعي Industrial	
0	0	0							0	0	0	0					0	0	0	0	شرعي Islamic	
0	0	0									0	0									علوم طبيعية Natural Science	89.9-85
14	8	6			2	0	0	0	4	2	1	3	0	0	0	0	0	0	1	1	أدبي Literary	
0	0	0					0	0	0	0	0	0									اقتصاد منزلي	
0	0	0									0	0									الإدارة المعلوماتية Information Management	
2	2	0			0	0			0	0	0	0	0	0			2	0	0	0	العلوم الإنسانية Human Science	
0	0	0			0	0													0	0	بجروت Begrut	
3	3	0			0	0			0	0	2	0	0	0			0	0	1	0	الريادة والأعمال Commercial	
0	0	0							0	0	0	0							0	0	التكنولوجيا Technology	



جامعة القدس المفتوحة

AL-Quds Open University

توزيع الطلبة الجدد حسب الكلية وفرع الثانوية والمعدل والجنس

Distribution of New Students By Faculty, Stream In Secondary, Gender

الفصل الصيفي من العام الدراسي 2022/2021

1213

المجموع الكلي			التعليم المستمر - سنة تحضيرية		الأدب		الإعلام		العلوم التربوية		العلوم الإدارية والاقتصادية		التنمية الاجتماعية والأسرية		الزراعة		دبلوم التأهيل التربوي		التكنولوجيا والعلوم التطبيقية		الكلية Faculty	
المجموع	إناث	ذكور	إناث	ذكور	إناث	ذكور	إناث	ذكور	إناث	ذكور	إناث	ذكور	إناث	ذكور	إناث	ذكور	إناث	ذكور	إناث	ذكور	الجنس Sex	المعدل
Total	Female	Male	Female	Male	Female	Male	Female	Male	Female	Male	Female	Male	Female	Male	Female	Male	Female	Male	Female	Male	فرع الثانوية	
13	11	2			0	0	0	0	2	0	1	0	0	0	0	0	6	0	2	2	علمي Scientifical	
1	1	0							0	0	1	0	0	0	0						تجاري Commercial	
0	0	0											0	0	0	0					زراعي Agricultural	
3	0	3			0	0	0	0	0	2	0	0			0	0			0	1	صناعي Industrial	
0	0	0							0	0	0	0					0	0	0	0	شرعي Islamic	
16	10	6			3	0	0	0	3	1	3	2	0	0	0	0	1	0	0	3	أدبي Literary	84.9-80
0	0	0							0	0			0	0					0	0	اقتصاد منزلي	
3	3	0			0	0	0	0	1	0	0	0	0	0			2	0	0	0	العلوم الانسانية Human Science	
0	0	0											0	0							بجروت Begrut	
2	1	1			0	0	0	0	0	0	0	1	1	0					0	0	الريادة والأعمال Commercial	
1	0	1							0	0	0	0							0	1	التكنولوجيا Technology	
11	5	6			0	0	0	0	1	0	0	2	0	0	0	1	3	1	1	2	علمي Scientifical	
2	2	0							2	0	0	0									تجاري Commercial	
0	0	0													0	0					زراعي Agricultural	



جامعة القدس المفتوحة

AL-Quds Open University

توزيع الطلبة الجدد حسب الكلية وفرع الثانوية والمعدل والجنس

Distribution of New Students By Faculty, Stream In Secondary, Gender

الفصل الصيفي من العام الدراسي 2022/2021

1213

المجموع الكلي			التعليم المستمر - سنة تحضيرية		الأداب		الإعلام		العلوم التربوية		العلوم الإدارية والاقتصادية		التنمية الاجتماعية والأسرية		الزراعة		دبلوم التأهيل التربوي		التكنولوجيا والعلوم التطبيقية		الكلية Faculty	
المجموع	إناث	ذكور	إناث	ذكور	إناث	ذكور	إناث	ذكور	إناث	ذكور	إناث	ذكور	إناث	ذكور	إناث	ذكور	إناث	ذكور	إناث	ذكور	الجنس Sex	المعدل
1	0	1			0	0	0	0	0	0	1								0	0		
2	1	1			0	0			1	0							0	1				
0	0	0									0	0										
18	11	7			3	0	0	1	2	1	4	4	1	0	0	0	0	0	1	1		
0	0	0					0	0	0	0	0	0	0	0								
0	0	0			0	0					0	0										
4	4	0			0	0	0	0	1	0	0	0	0	0			3	0	0	0		
0	0	0							0	0	0	0										
0	0	0			0	0	0	0	0	0	0	0	0	0					0	0		
2	1	1			1	0	0	0	0	0	0	0	0	0					0	1		
9	8	1			1	0	0	0	4	0	0	0	0	0	0	0	1	0	2	1		
0	0	0			0	0			0	0	0	0	0	0								
0	0	0													0	0						
2	0	2			0	1			0	0	0	0	0	0	0	1			0	0		



جامعة القدس المفتوحة

AL-Quds Open University

توزيع الطلبة الجدد حسب الكلية وفرع الثانوية والمعدل والجنس

Distribution of New Students By Faculty, Stream In Secondary, Gender

الفصل الصيفي من العام الدراسي 2022/2021

1213

المجموع الكلي			التعليم المستمر - سنة تحضيرية		الأدب		الإعلام		العلوم التربوية		العلوم الإدارية والاقتصادية		التنمية الاجتماعية والأسرية		الزراعة		دبلوم التأهيل التربوي		التكنولوجيا والعلوم التطبيقية		الكلية Faculty	
المجموع	إناث	ذكور	إناث	ذكور	إناث	ذكور	إناث	ذكور	إناث	ذكور	إناث	ذكور	إناث	ذكور	إناث	ذكور	إناث	ذكور	إناث	ذكور	الجنس Sex	المعدل
Total	Female	Male	Female	Male	Female	Male	Female	Male	Female	Male	Female	Male	Female	Male	Female	Male	Female	Male	Female	Male	فرع الثانوية	
0	0	0							0	0											فندقي The Hotel Management	
0	0	0							0	0	0	0							0	0	شرعي Islamic	
0	0	0																	0	0	علوم طبيعية Natural Science	74.9-70
20	12	8			2	0	1	0	3	1	3	5	1	1	0	0	2	1	0	0	أدبي Literary	
0	0	0					0	0	0	0	0	0	0	0							اقتصاد منزلي	
0	0	0									0	0									الإدارة المعلوماتية Information Management	
4	2	2			0	1	0	0	1	1	0	0	1	0			0	0	0	0	العلوم الإنسانية Human Science	
0	0	0											0	0							بجروت Begrut	
5	1	4			0	0	0	0	0	0	1	4	0	0					0	0	الريادة والأعمال Commercial	
1	0	1			0	0	0	0	0	0	0	0	0	0					0	1	التكنولوجيا Technology	
10	4	6			0	1	0	0	2	0	1	3	0	0	0	0	0	0	1	2	علمي Scientifical	
1	1	0			0	0			1	0	0	0	0	0				0	0		تجاري Commercial	
0	0	0									0	0	0	0	0	0					زراعي Agricultural	
1	0	1			0	0			0	0	0	1	0	0	0	0			0	0	صناعي Industrial	



جامعة القدس المفتوحة

AL-Quds Open University

توزيع الطلبة الجدد حسب الكلية وفرع الثانوية والمعدل والجنس

Distribution of New Students By Faculty, Stream In Secondary, Gender

الفصل الصيفي من العام الدراسي 2022/2021

1213

المجموع الكلي			التعليم المستمر - سنة تحضيرية		الأدب		الإعلام		العلوم التربوية		العلوم الإدارية والاقتصادية		التنمية الاجتماعية والأسرية		الزراعة		دبلوم التأهيل التربوي		التكنولوجيا والعلوم التطبيقية		الكلية Faculty	
المجموع	إناث	ذكور	إناث	ذكور	إناث	ذكور	إناث	ذكور	إناث	ذكور	إناث	ذكور	إناث	ذكور	إناث	ذكور	إناث	ذكور	إناث	ذكور	الجنس Sex	المعدل
Total	Female	Male	Female	Male	Female	Male	Female	Male	Female	Male	Female	Male	Female	Male	Female	Male	Female	Male	Female	Male	فرع الثانوية	
0	0	0									0	0									فندقي The Hotel Management	
1	0	1			0	0	0	0	0	1	0	0	0	0					0	0	شرعي Islamic	
26	14	12			1	2	0	0	4	2	4	6	2	2	0	0	2	0	1	0	أدبي Literary	69.9-65
1	1	0			0	0			1	0	0	0									اقتصاد منزلي	
0	0	0									0	0									الإدارة المعلوماتية Information Management	
4	3	1			1	0	0	0	0	0	0	1	0	0			2	0	0	0	العلوم الانسانية Human Science	
4	1	3			0	0	0	0	1	0	0	2	0	1					0	0	الريادة والأعمال Commercial	
0	0	0			0	0			0	0	0	0	0	0					0	0	التكنولوجيا Technology	
12	2	10			0	1			1	1	0	3	0	0	0	0	0	1	1	4	علمي Scientifical	
1	0	1							0	0	0	0	0	0			0	1			تجاري Commercial	
0	0	0									0	0			0	0					زراعي Agricultural	
1	0	1					0	0	0	0	0	1	0	0					0	0	صناعي Industrial	
0	0	0							0	0	0	0	0	0							فندقي The Hotel Management	
0	0	0			0	0			0	0	0	0	0	0							شرعي Islamic	



جامعة القدس المفتوحة

AL-Quds Open University

توزيع الطلبة الجدد حسب الكلية وفرع الثانوية والمعدل والجنس

Distribution of New Students By Faculty, Stream In Secondary, Gender

الفصل الصيفي من العام الدراسي 2022/2021

1213

المجموع الكلي			التعليم المستمر - سنة تحضيرية		الأدب		الإعلام		العلوم التربوية		العلوم الإدارية والاقتصادية		التنمية الاجتماعية والأسرية		الزراعة		دبلوم التأهيل التربوي		التكنولوجيا والعلوم التطبيقية		الكلية Faculty	
المجموع	إناث	ذكور	إناث	ذكور	إناث	ذكور	إناث	ذكور	إناث	ذكور	إناث	ذكور	إناث	ذكور	إناث	ذكور	إناث	ذكور	إناث	ذكور	الجنس Sex	المعدل
Total	Female	Male	Female	Male	Female	Male	Female	Male	Female	Male	Female	Male	Female	Male	Female	Male	Female	Male	Female	Male	فرع الثانوية	
23	11	12	1	0	3	0	0	0	2	1	3	6	1	4	0	0	0	1	1	0	أدبي Literary	64.9-60
1	1	0							1	0	0	0	0	0							اقتصاد منزلي	
0	0	0									0	0						0	0		الإدارة المعلوماتية Information Management	
7	5	2			1	1	0	0	1	0	3	1	0	0			0	0	0	0	العلوم الانسانية Human Science	
2	1	1	0	0	0	0	0	0	1	0	0	1	0	0					0	0	الريادة والأعمال Commercial	
1	0	1	0	0					0	0	0	1							0	0	التكنولوجيا Technology	
8	3	5	0	0	0	0	0	0	0	0	1	2	0	1	0	0	0	0	0	0	علمي Scientific	
1	0	1			0	0			0	0	0	1	0	0							تجاري Commercial	
0	0	0	0	0							0	0	0	0	0	0					زراعي Agricultural	
0	0	0	0	0					0	0	0	0	0	0					0	0	صناعي Industrial	
0	0	0							0	0	0	0									فندقي The Hotel Management	
0	0	0	0	0					0	0	0	0	0	0							شرعي Islamic	
31	13	18	1	2	0	0	0	0	2	3	6	7	2	4	0	0	0	1	2	1	أدبي Literary	أقل من 60
0	0	0							0	0											اقتصاد منزلي	



جامعة القدس المفتوحة

AL-Quds Open University

توزيع الطلبة الجدد حسب الكلية وفرع الثانوية والمعدل والجنس

Distribution of New Students By Faculty, Stream In Secondary, Gender

الفصل الصيفي من العام الدراسي 2022/2021

1213

المجموع الكلي			التعليم المستمر - سنة تحضيرية		الأداب		الإعلام		العلوم التربوية		العلوم الإدارية والاقتصادية		التنمية الاجتماعية والأسرية		الزراعة		دبلوم التأهيل التربوي		التكنولوجيا والعلوم التطبيقية		الكلية Faculty	
المجموع	إناث	ذكور	إناث	ذكور	إناث	ذكور	إناث	ذكور	إناث	ذكور	إناث	ذكور	إناث	ذكور	إناث	ذكور	إناث	ذكور	إناث	ذكور	الجنس Sex	المعدل
Total	Female	Male	Female	Male	Female	Male	Female	Male	Female	Male	Female	Male	Female	Male	Female	Male	Female	Male	Female	Male		
11	6	5			0	0	0	0	2	2	2	2	0	0	0	0	1	1	1	0	العلوم الانسانية Human Science	
1	1	0	0	0	0	0	0	0	1	0	0	0	0	0					0	0	الريادة والأعمال Commercial	
0	0	0	0	0	0	0			0	0	0	0			0	0			0	0	التكنولوجيا Technology	
6	1	5	0	0	0	0			0	0	0	2	0	0	0	0	0	2	1	1	علمي Scientifical	
2	1	1			0	0	0	0	0	0	0	0	1	0					0	1	تجاري Commercial	
1	0	1									0	0	0	0	0	1					زراعي Agricultural	
0	0	0	0	0							0	0									صناعي Industrial	
0	0	0									0	0									فندقي The Hotel Management	
1	0	1	0	0					0	1	0	0	0	0							شرعي Islamic	
324	180	144	2	2	19	7	1	1	54	19	36	63	10	14	0	3	37	10	21	25	المجموع الكلي	



جامعة القدس المفتوحة

AL-Quds Open University

توزيع الطلبة حسب الفئات العمرية والحالة الاجتماعية والجنس

Distribution of Students By Age, Marital Status, Gender

الفصل الصيفي من العام الدراسي 2022/2021

1213

المجموع Total			أرمل/ة Widow			مطلق/ة Divorce			أعزب/عزباء Single			متزوج/ة Married			الفئة العمرية Age
المجموع	إناث	ذكور	المجموع	إناث	ذكور	المجموع	إناث	ذكور	المجموع	إناث	ذكور	المجموع	إناث	ذكور	الجنس
Total	Female	Male	Total	Female	Male	Total	Female	Male	Total	Female	Male	Total	Female	Male	Gender
9256	6096	3160	23	22	1				8505	5363	3142	728	711	17	25 - 21
1405	871	534	26	26	0	1	1	0	928	448	480	450	396	54	30 - 26
715	474	241	19	16	3	6	6	0	224	99	125	466	353	113	35 - 31
401	239	162	14	13	1	9	9	0	93	31	62	285	186	99	40 - 36
234	121	113	7	7	0	3	3	0	84	22	62	140	89	51	45 - 41
4756	3498	1258	5	4	1	1	0	1	4574	3320	1254	176	174	2	أقل من 21
173	63	110	1	0	1				59	5	54	113	58	55	أكبر من 45
16940	11362	5578	95	88	7	20	19	1	14467	9288	5179	2358	1967	391	Total المجموع



جامعة القدس المفتوحة

AL-Quds Open University

توزيع الطلبة في الجامعة حسب الفئات العمرية والمهنة والجنس

Distribution of Students By Age, Job Status, Gender

الفصل الصيفي من العام الدراسي 2022/2021

1213

المجموع Total			أعمال أخرى			أعمال حرة/ التربية والتعليم			أعمال حرة/ تجارة			أعمال حرة/ صناعة			أعمال حرة/ زراعة			موظف/ التربية والتعليم			موظف/ التجارة			موظف/ صناعة			موظف/ زراعة			بدون عمل			الفئة العمرية Age
المجموع	إناث	ذكور	المجموع	إناث	ذكور	المجموع	إناث	ذكور	المجموع	إناث	ذكور	المجموع	إناث	ذكور	المجموع	إناث	ذكور	المجموع	إناث	ذكور	المجموع	إناث	ذكور	المجموع	إناث	ذكور	المجموع	إناث	ذكور	الجنس			
Total	Female	Male	Total	Female	Male	Total	Female	Male	Total	Female	Male	Total	Female	Male	Total	Female	Male	Total	Female	Male	Total	Female	Male	Total	Female	Male	Total	Female	Male	Gender			
9256	6096	3160	219	53	166	7	5	2	28	5	23	13	1	12	3	1	2	12	10	2	21	3	18	14	3	11	5	4	1	8934	6011	2923	25 - 21
1405	871	534	94	38	56	5	2	3	9	3	6	2	0	2	1	0	1	15	12	3	13	4	9	2	0	2	2	1	1	1262	811	451	30 - 26
715	474	241	77	32	45	9	7	2	9	2	7	1	0	1				14	11	3	7	2	5	3	1	2				595	419	176	35 - 31
401	239	162	57	30	27	4	3	1	4	1	3	1	0	1				17	11	6	1	0	1	1	0	1	3	1	2	313	193	120	40 - 36
234	121	113	33	14	19	4	3	1	1	0	1				1	0	1	21	14	7	3	1	2				1	1	0	170	88	82	45 - 41
4756	3498	1258	70	26	44				11	2	9	3	1	2	2	0	2				5	0	5	3	0	3	6	5	1	4656	3464	1192	أقل من 21
173	63	110	27	12	15	2	2	0	3	0	3	1	0	1				15	7	8	2	1	1							123	41	82	أكبر من 45
16940	11362	5578	577	205	372	31	22	9	65	13	52	21	2	19	7	1	6	94	65	29	52	11	41	23	4	19	17	12	5	16053	11027	5026	Total المجموع



جامعة القدس المفتوحة
AL-Quds Open University
توزيع الطلبة في الكلية حسب مكان الإقامة والجنس
Distribution of Students By Faculty, City, Gender
الفصل الصيفي من العام الدراسي 2022/2021
1213

المجموع العام											الطلبة القدامى											الطلبة الجدد						الكلية Faculty					
المجموع			مخيم		قرية		مدينة		غير محدد		المجموع			مخيم		قرية		مدينة		غير محدد		المجموع		مخيم		قرية			مدينة		غير محدد		
المجموع	إناث	ذكور	إناث	ذكور	إناث	ذكور	إناث	ذكور	إناث	ذكور	المجموع	إناث	ذكور	إناث	ذكور	إناث	ذكور	إناث	ذكور	إناث	ذكور	المجموع	إناث	ذكور	إناث	ذكور	إناث		ذكور	إناث	ذكور		
1239	1239	786	48	60	544	206	646	519	1	1	1218	1218	761	47	60	540	199	630	501	1	1	21	21	25	1	0	4	7	16	18	0	0	التكنولوجيا والعلوم التطبيقية Technology and Applied Sciences
191	191	26	5	5	72	0	113	21	1	0	154	154	16	5	2	56	0	92	14	1	0	37	37	10	0	3	16	0	21	7	0	0	دبلوم التأهيل التربوي Educational Qualification Diploma
95	95	43	3	1	40	23	52	19			95	95	40	3	1	40	22	52	17			0	0	3	0	0	0	1	0	2			الزراعة Agriculture
964	964	746	47	55	404	265	512	421	1	5	954	954	732	46	54	400	257	507	416	1	5	10	10	14	1	1	4	8	5	5	0	0	التممية الاجتماعية والأسرية Social and Family Development
3497	3497	2805	168	158	1479	965	1850	1679	0	3	3461	3461	2742	166	154	1470	950	1825	1635	0	3	36	36	63	2	4	9	15	25	44	0	0	العلوم الإدارية والإقتصادية Administrative and Economic Sciences
3557	3557	674	177	39	1595	271	1780	360	5	4	3503	3503	655	173	39	1577	263	1749	349	4	4	54	54	19	4	0	18	8	31	11	1	0	العلوم التربوية Educational Sciences
143	143	71	3	3	65	31	75	37			142	142	70	3	3	65	31	74	36			1	1	1	0	0	0	0	1	1			الإعلام Media
1465	1465	272	81	16	625	121	759	135			1446	1446	265	80	16	621	120	745	129			19	19	7	1	0	4	1	14	6			الآداب Arts
211	211	155	11	7	86	50	114	98			209	209	153	11	7	85	49	113	97			2	2	2	0	0	1	1	1	1			التعليم المستمر - سنة تحضيرية Continuous Education-Preparing Year
16940	11362	5578	543	344	4910	1932	5901	3289	8	13	16616	11182	5434	534	336	4854	1891	5787	3194	7	13	324	180	144	9	8	56	41	114	95	1	0	



جامعة القدس المفتوحة
نسبة توزيع الطلبة حسب الجنس
الفصل الدراسي (1213)

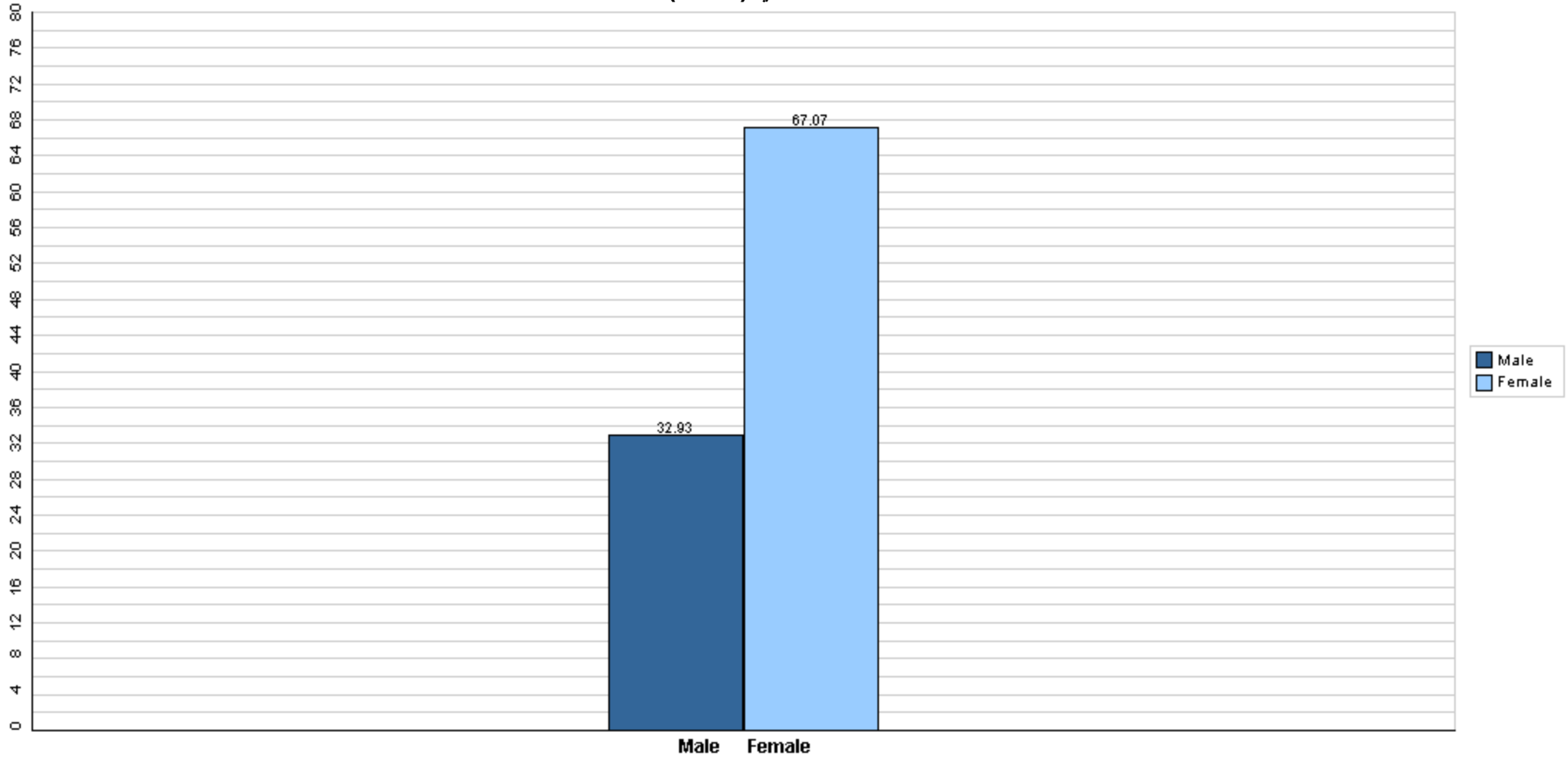

قسم القبول والتسجيل



جامعة القدس المفتوحة

نسبة توزيع الطلبة حسب الكلية والجنس

الفصل الدراسي (1213)

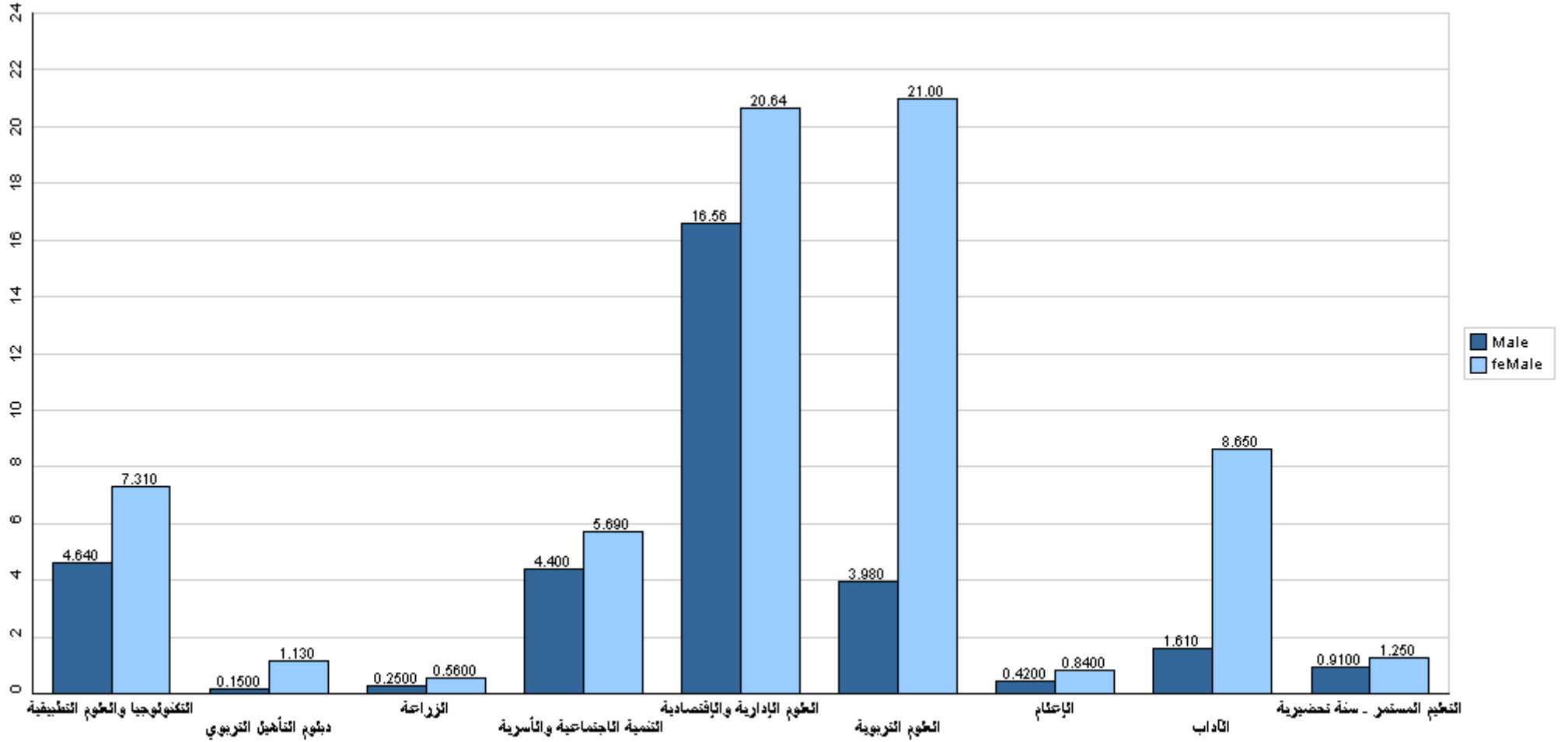

قسم القبول والتسجيل



جامعة القدس المفتوحة

نسبة توزيع الطلبة حسب فروع الجامعة والجنس

الفصل الدراسي (1213)

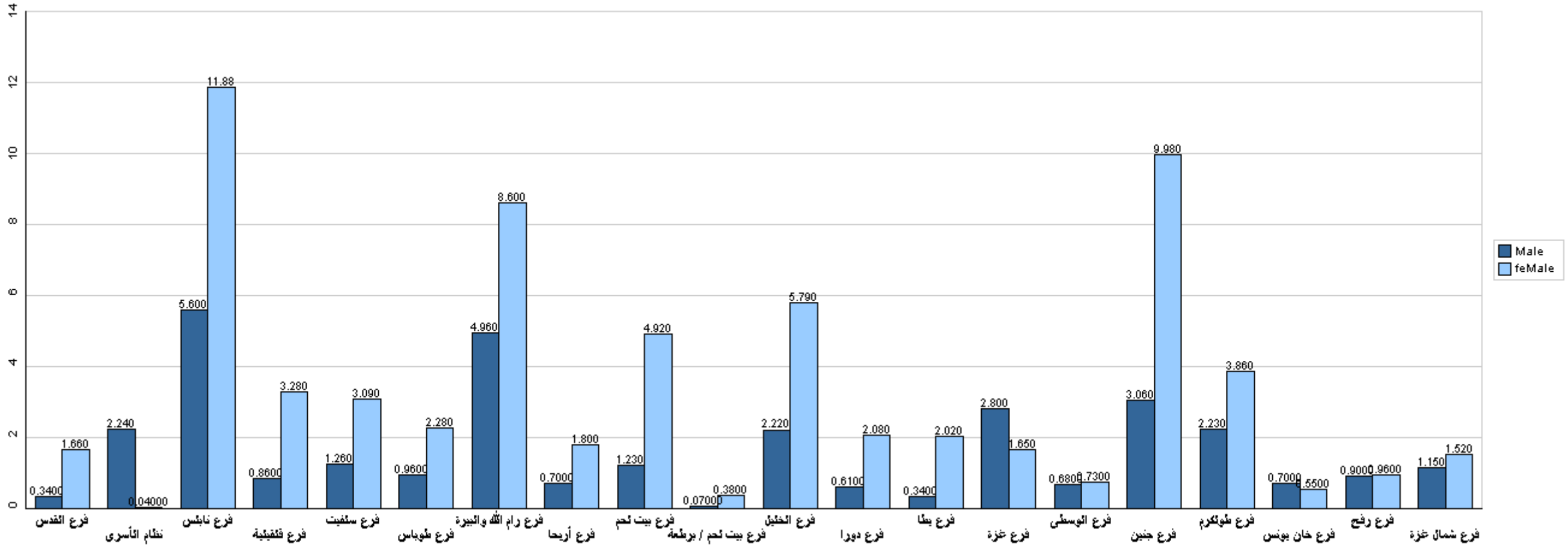

قسم القبول والتسجيل



جامعة القدس المفتوحة

نسبة توزيع الطلبة في كلية التكنولوجيا والعلوم التطبيقية حسب التخصص والجنس

الفصل الدراسي (1213)

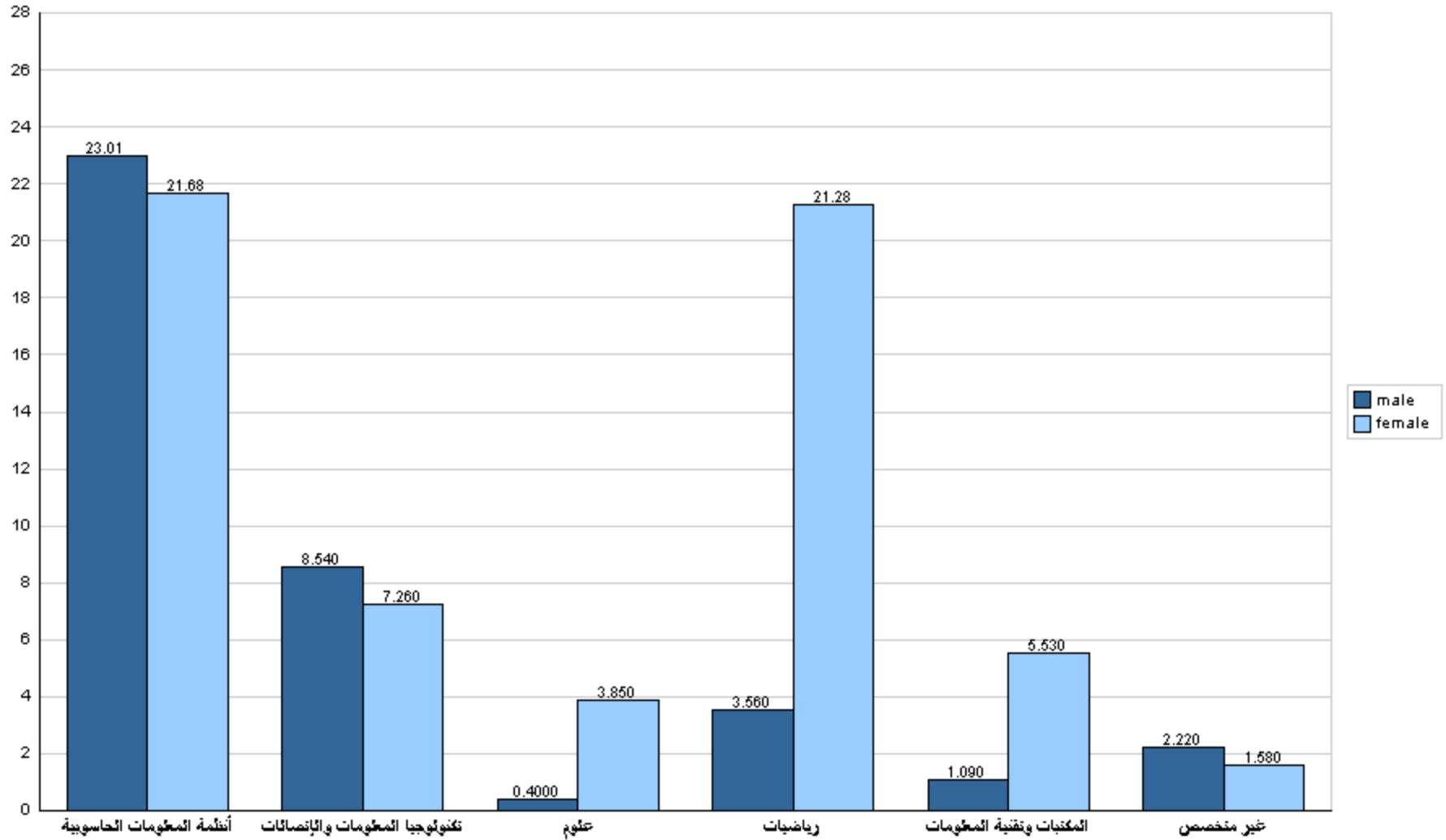



جامعة القدس المفتوحة

نسبة توزيع الطلبة في كلية التكنولوجيا والعلوم التطبيقية حسب الجنس والمستوى الدراسي

الفصل الدراسي (1213)

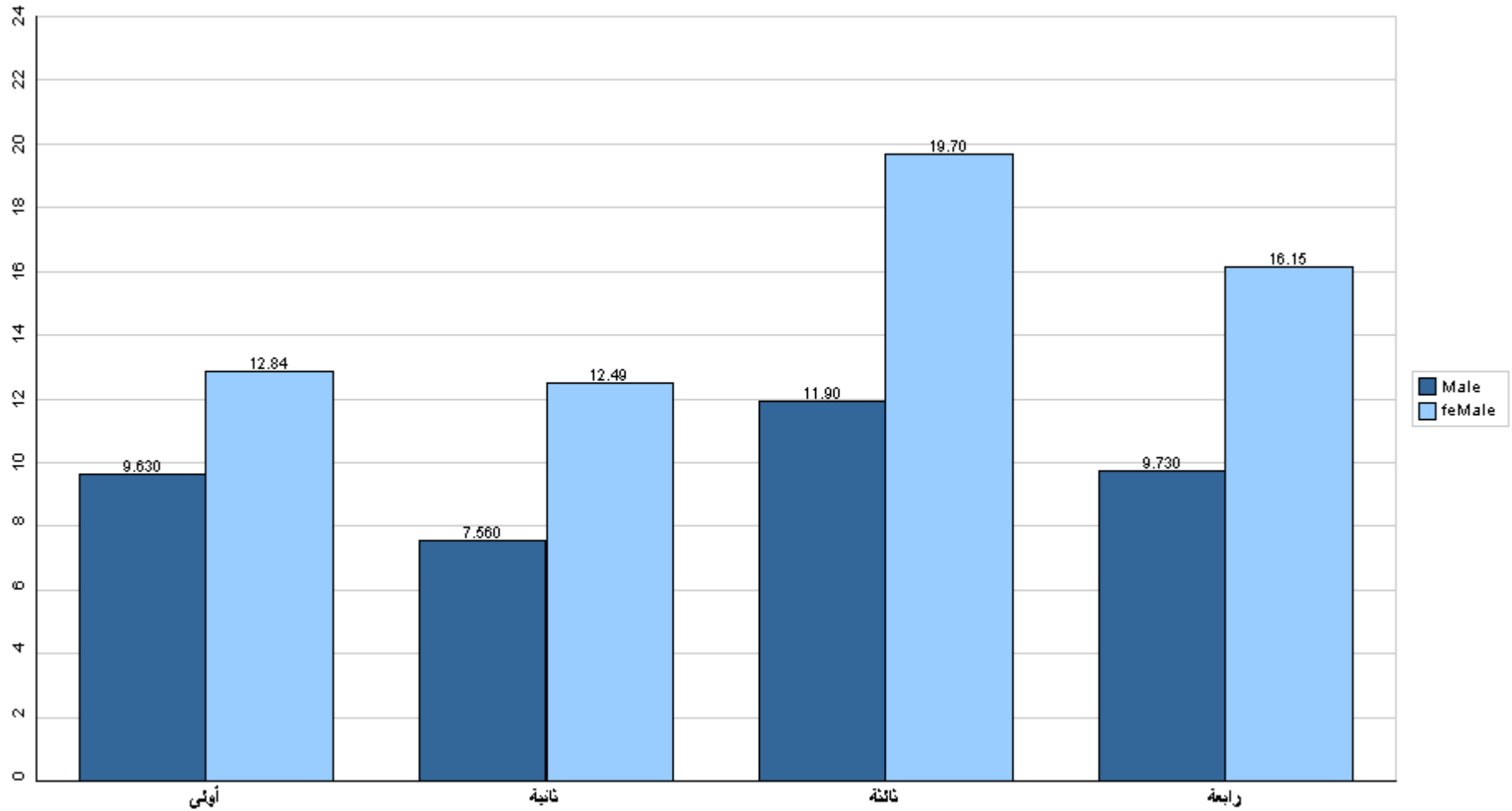

قسم القبول والتسجيل



جامعة القدس المفتوحة

نسبة توزيع الطلبة في كلية التكنولوجيا والعلوم التطبيقية حسب الفرع والجنس

الفصل الدراسي (1213)

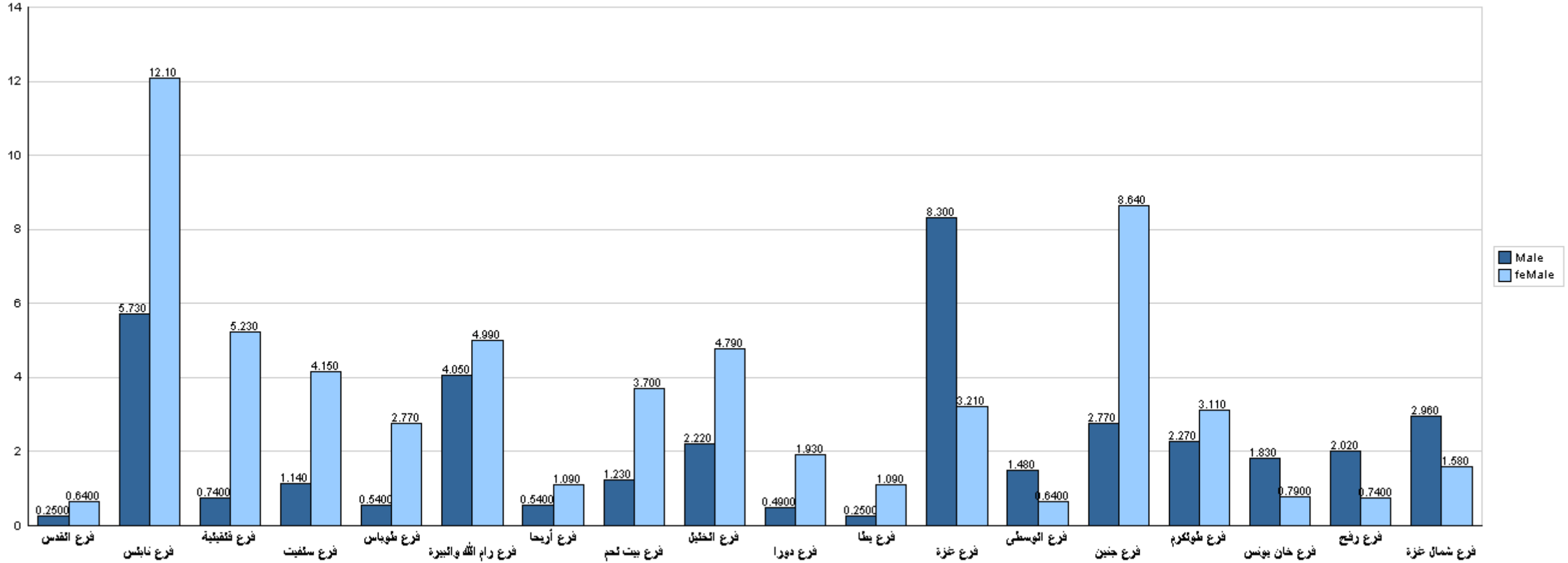

قسم القبول والتسجيل



جامعة القدس المفتوحة

نسبة توزيع الطلبة في كلية الزراعة حسب التخصص والجنس

الفصل الدراسي (1213)

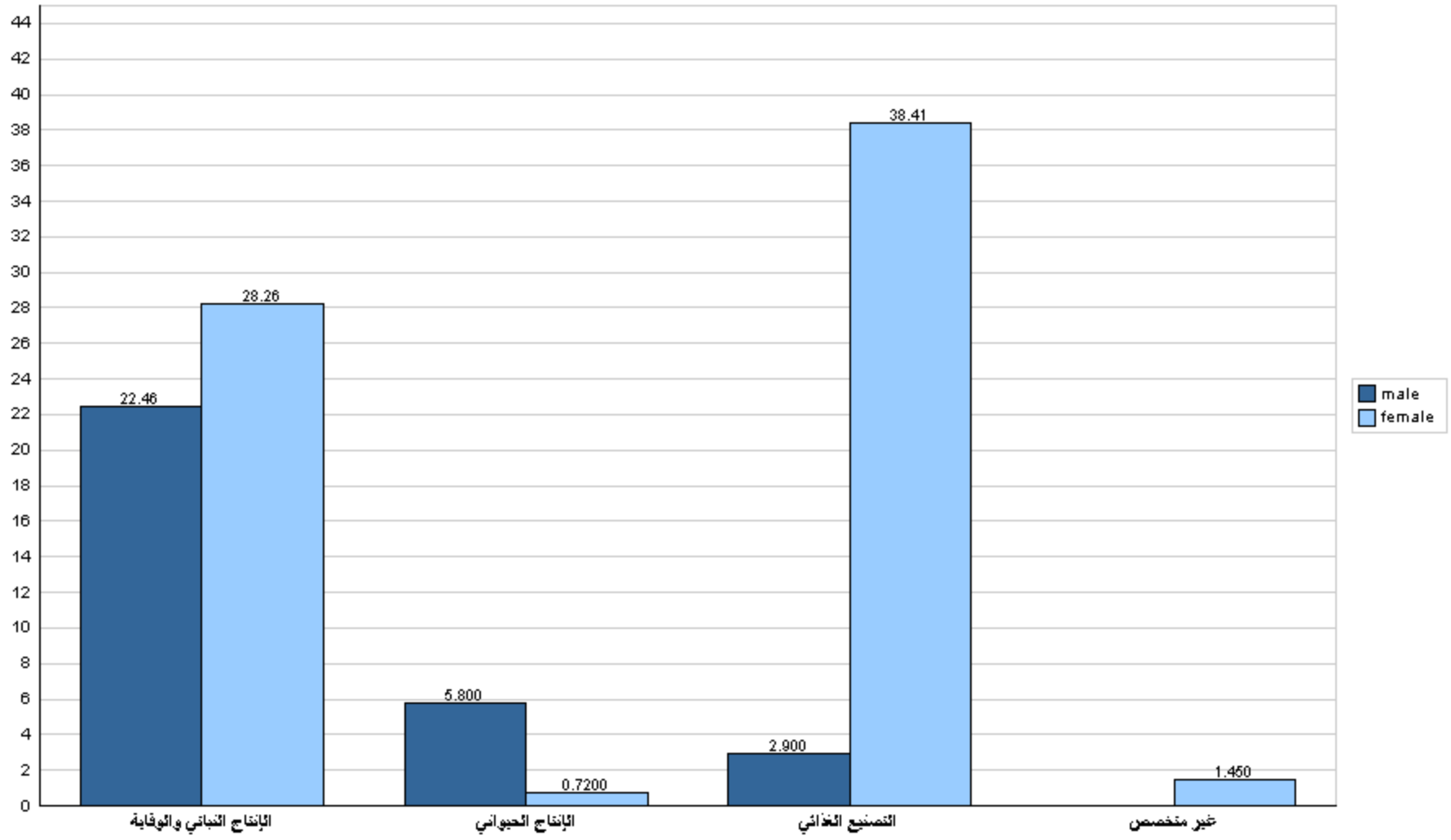



جامعة القدس المفتوحة

نسبة توزيع الطلبة في كلية الزراعة حسب الجنس والمستوى الدراسي

الفصل الدراسي (1213)

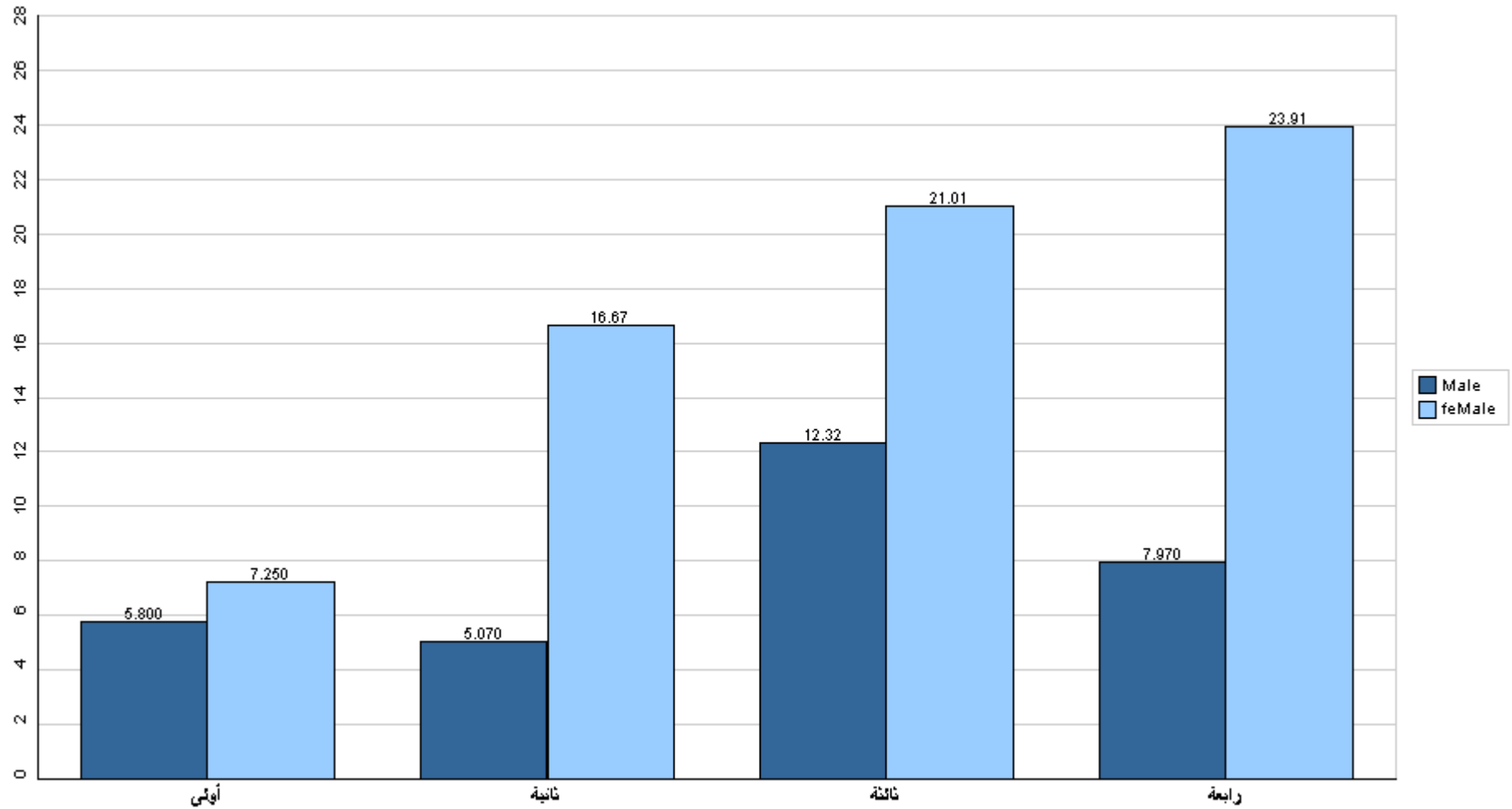

قسم القبول والتسجيل



جامعة القدس المفتوحة

نسبة توزيع الطلبة في كلية الزراعة حسب الفرع والجنس

الفصل الدراسي (1213)

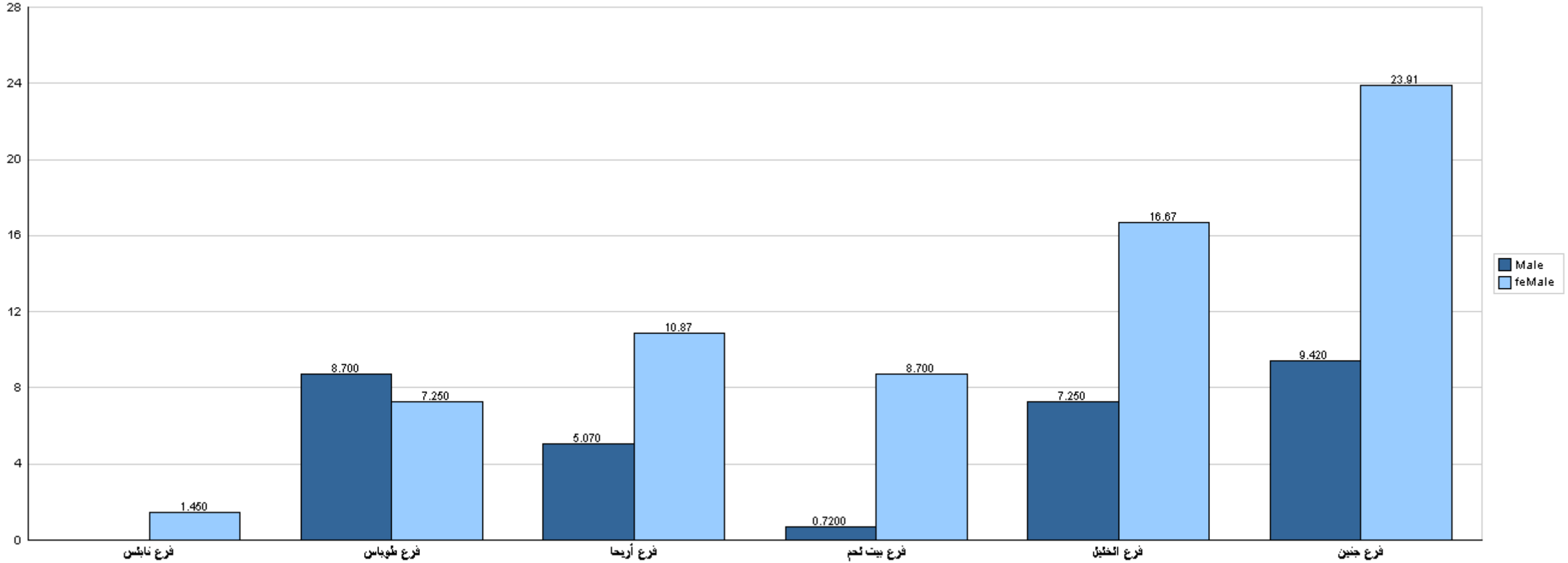

قسم القبول والتسجيل



جامعة القدس المفتوحة

نسبة توزيع الطلبة في كلية التنمية الاجتماعية والأسرية حسب التخصص والجنس

الفصل الدراسي (1213)

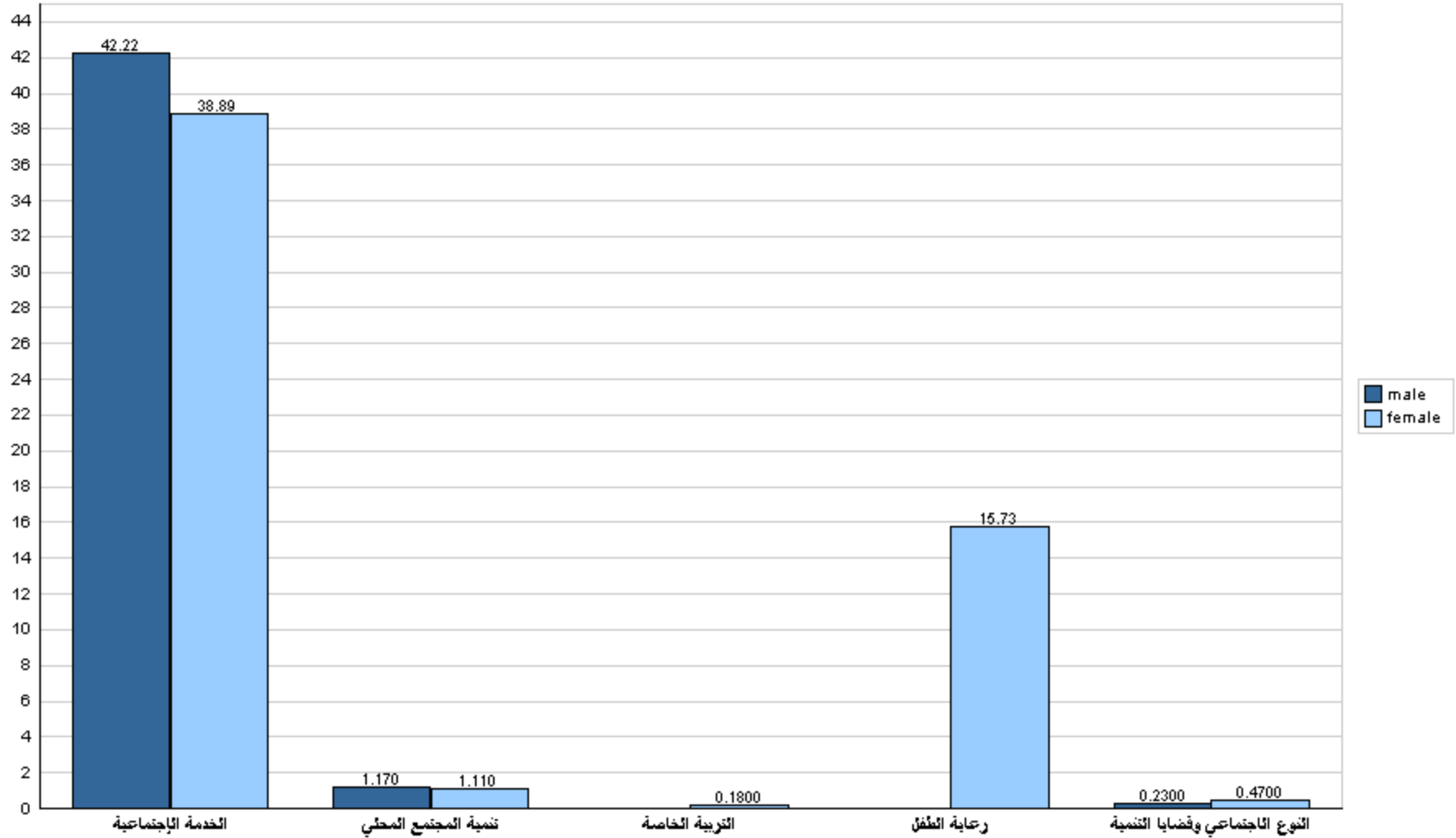



جامعة القدس المفتوحة

نسبة توزيع الطلبة في كلية التنمية الاجتماعية والأسرية حسب الجنس والمستوى الدراسي

الفصل الدراسي (1213)

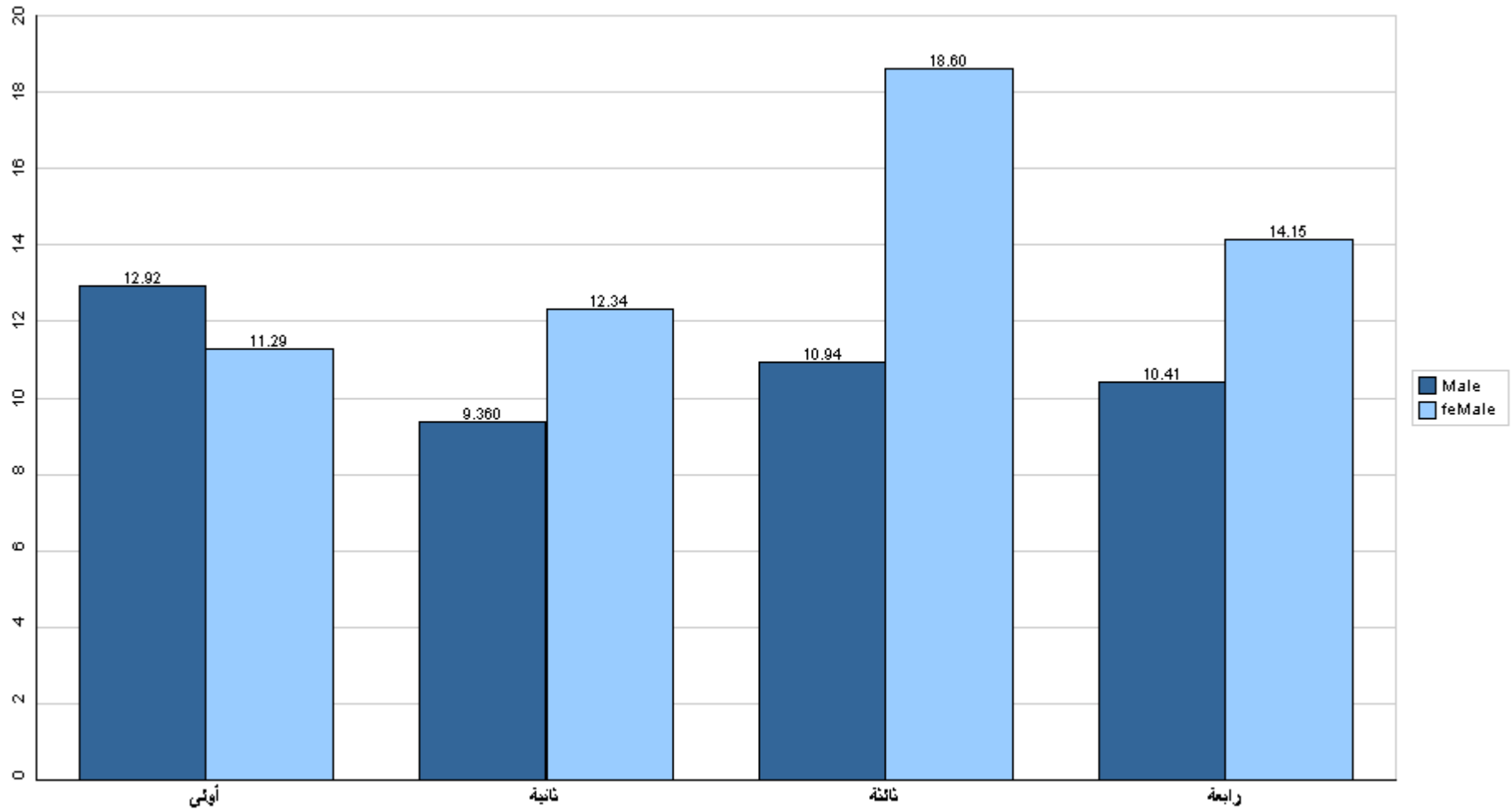

قسم القبول والتسجيل



جامعة القدس المفتوحة

نسبة توزيع الطلبة في كلية التنمية الاجتماعية والأسرية حسب الفرع والجنس

الفصل الدراسي (1213)

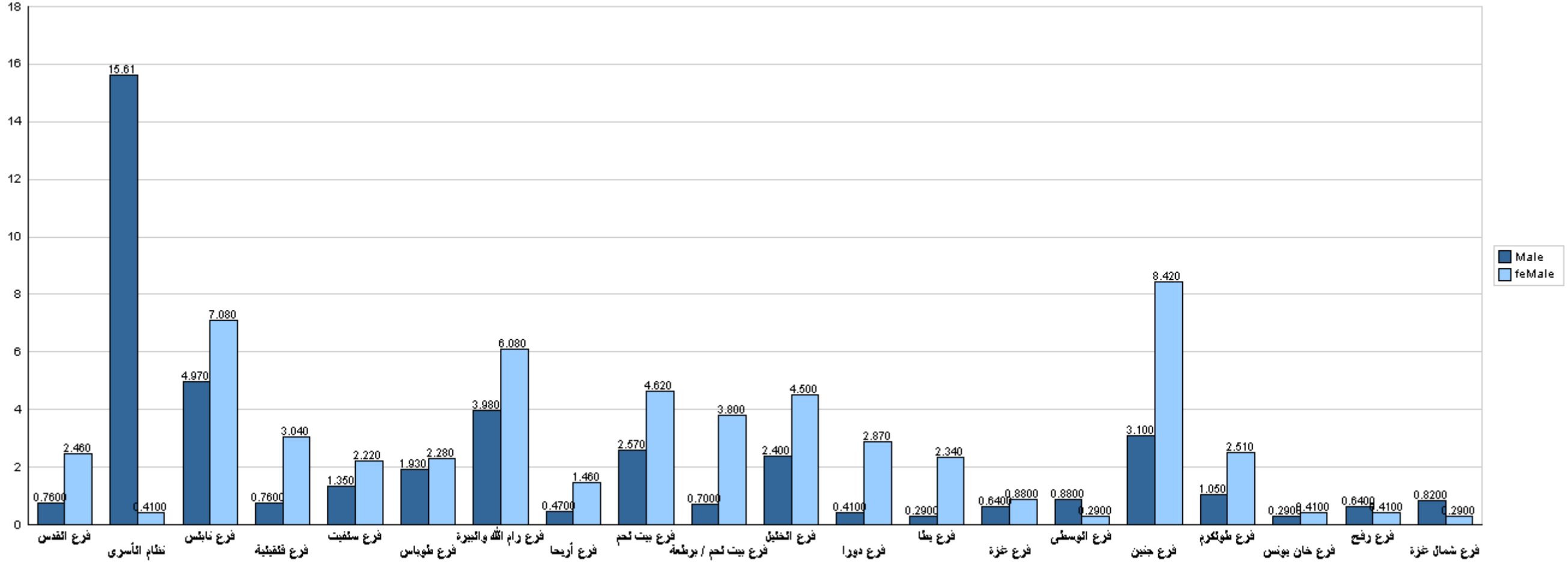

قسم القبول والتسجيل



جامعة القدس المفتوحة

نسبة توزيع الطلبة في كلية العلوم الإدارية والإقتصادية حسب التخصص والجنس

الفصل الدراسي (1213)

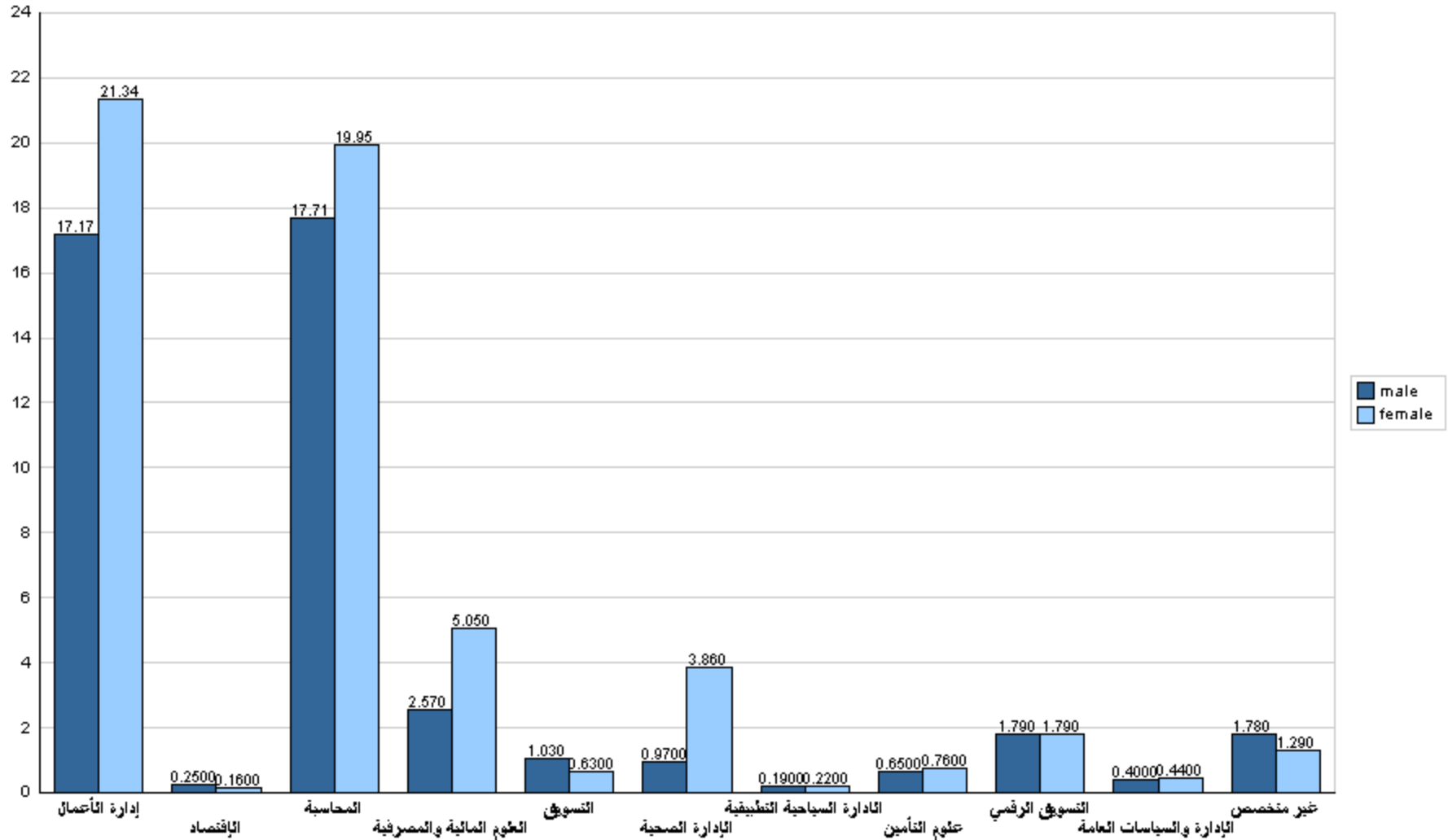



جامعة القدس المفتوحة

نسبة توزيع الطلبة في كلية العلوم الإدارية والإقتصادية حسب الجنس والمستوى الدراسي

الفصل الدراسي (1213)

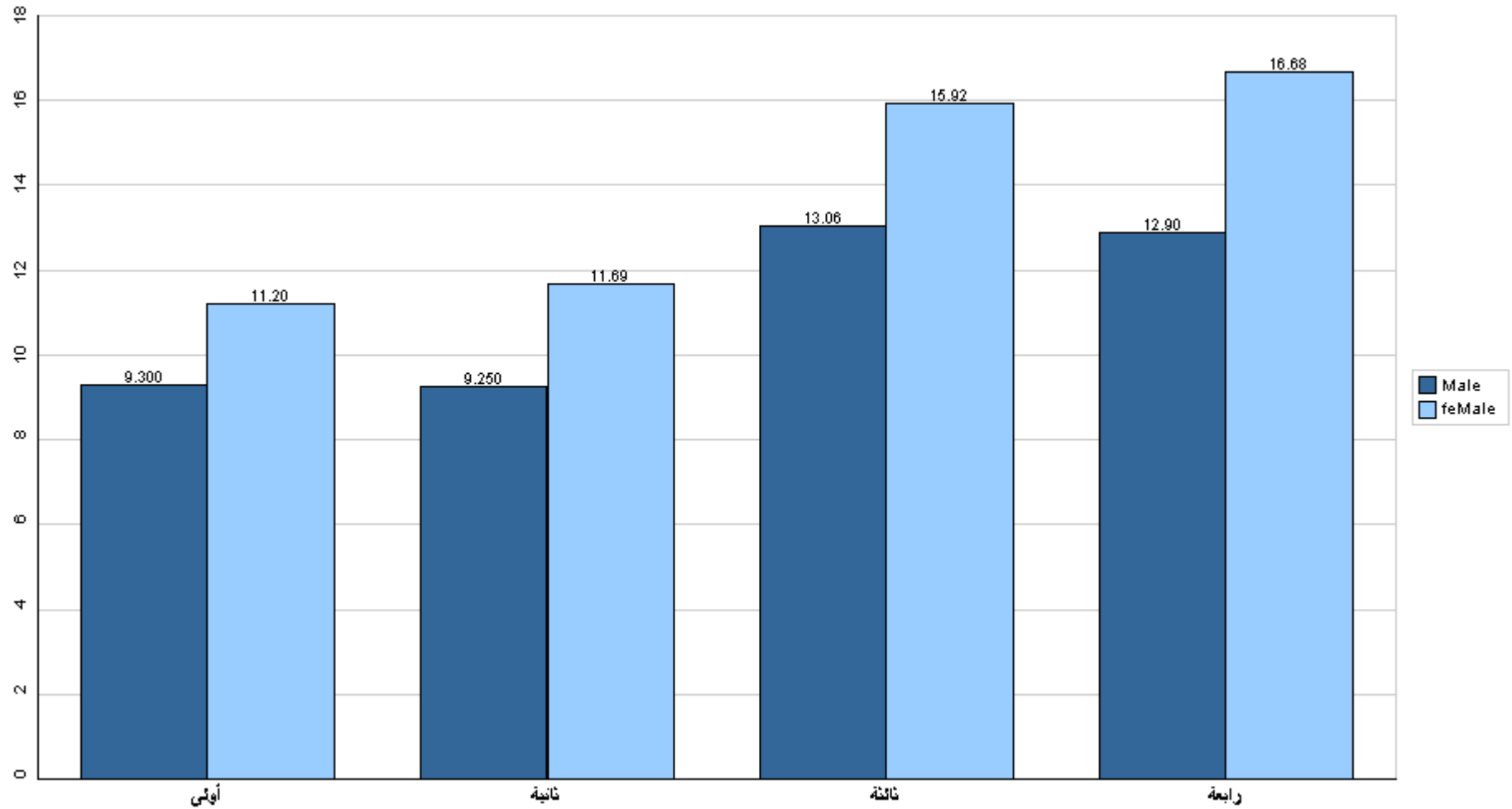

قسم القبول والتسجيل



جامعة القدس المفتوحة

نسبة توزيع الطلبة في كلية العلوم الإدارية والإقتصادية حسب الفرع والجنس

الفصل الدراسي (1213)

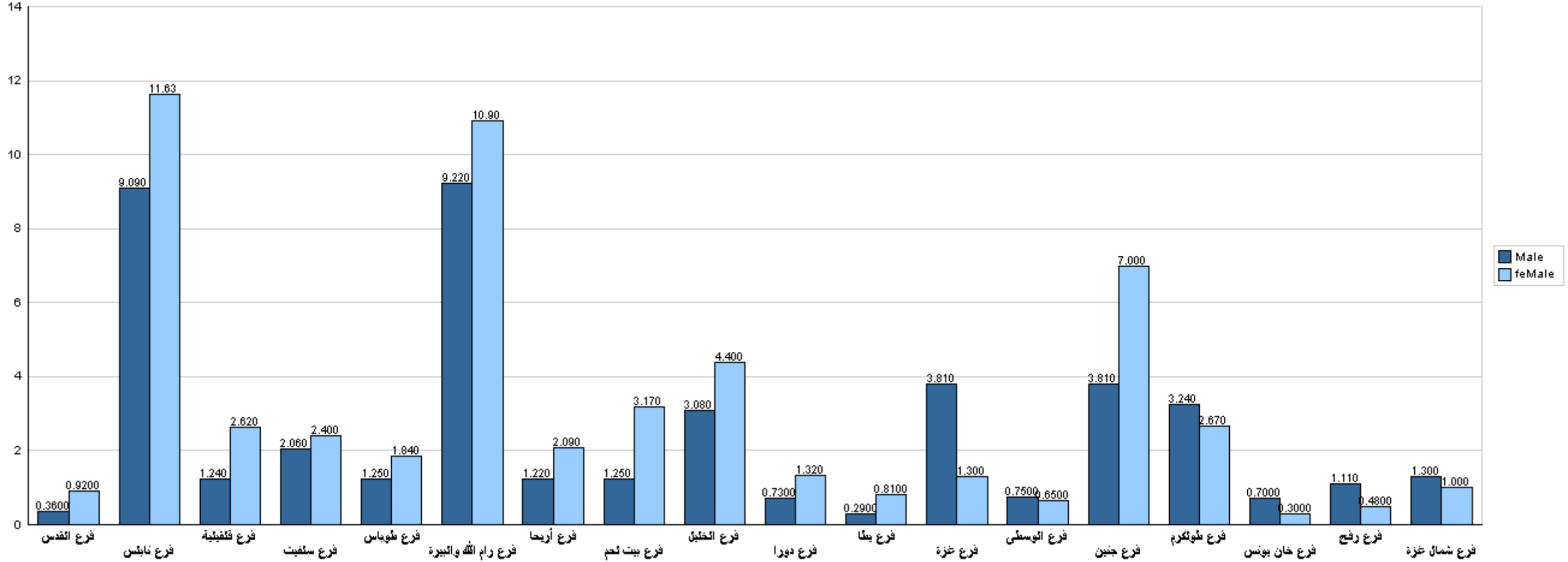

قسم القبول والتسجيل



جامعة القدس المفتوحة

نسبة توزيع الطلبة في كلية العلوم التربوية حسب التخصص والجنس

الفصل الدراسي (1213)

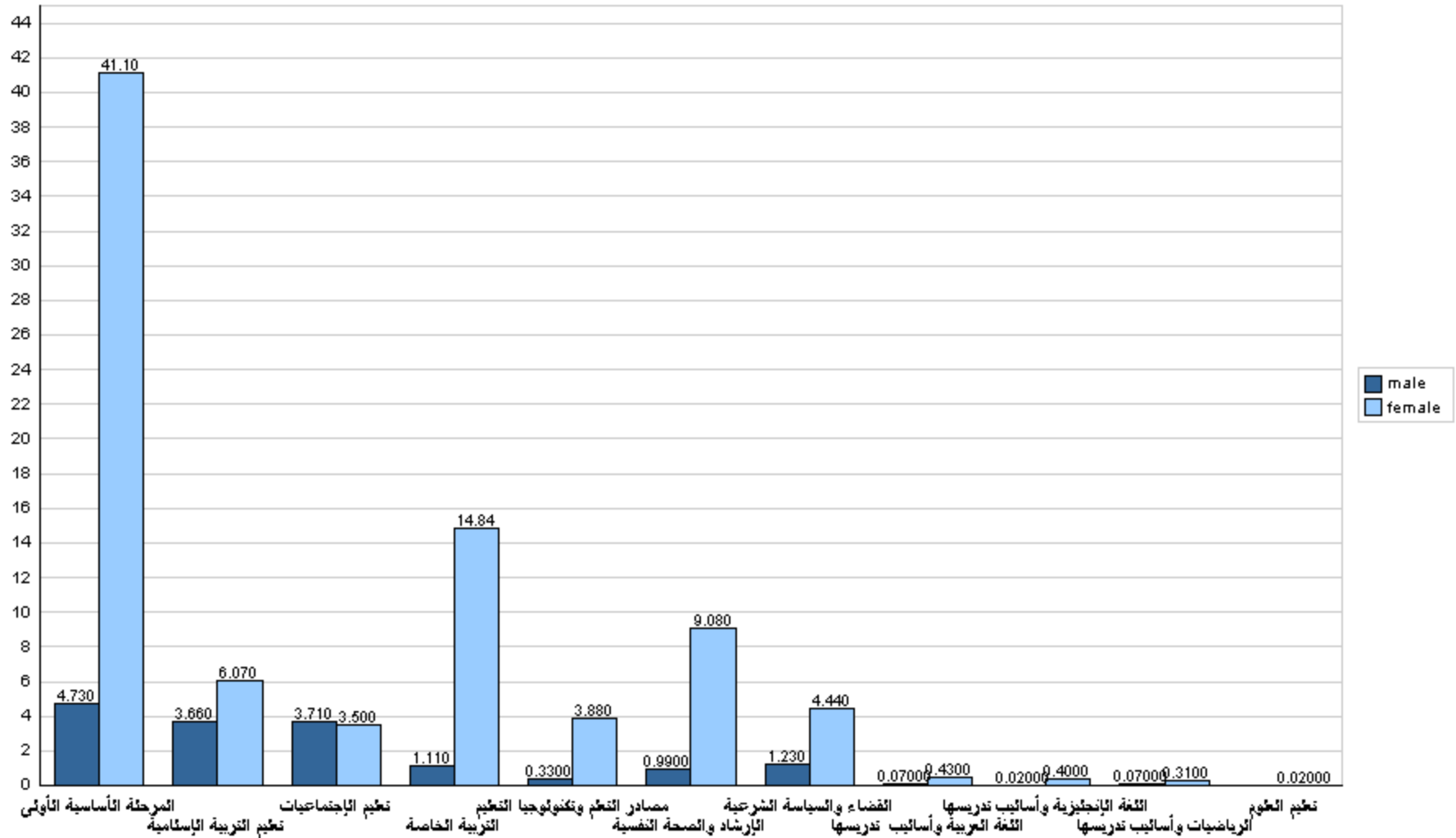



جامعة القدس المفتوحة

نسبة توزيع الطلبة في كلية العلوم التربوية حسب الجنس والمستوى الدراسي

الفصل الدراسي (1213)

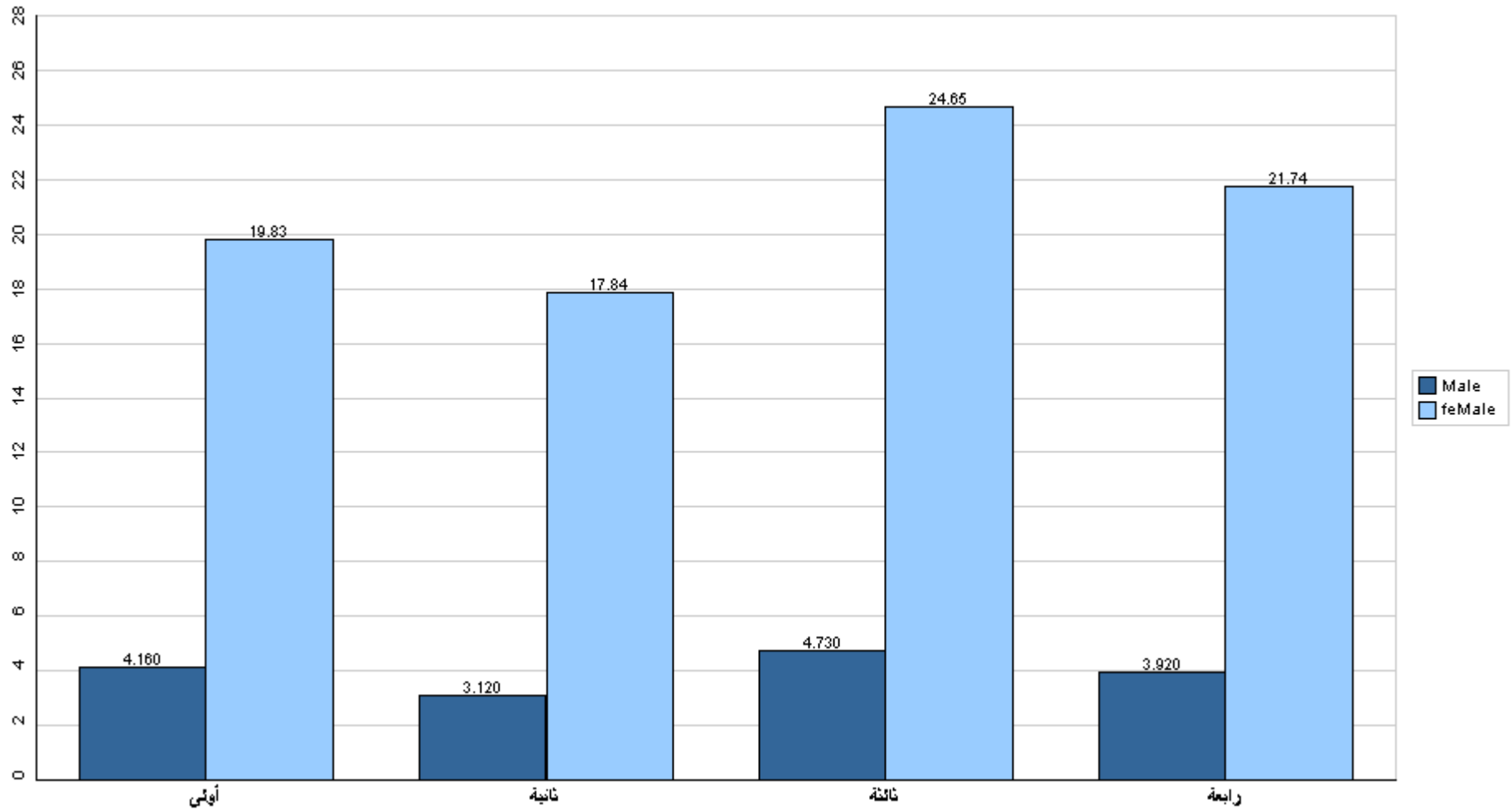

قسم القبول والتسجيل



جامعة القدس المفتوحة

نسبة توزيع الطلبة في كلية العلوم التربوية حسب الفرع والجنس

الفصل الدراسي (1213)

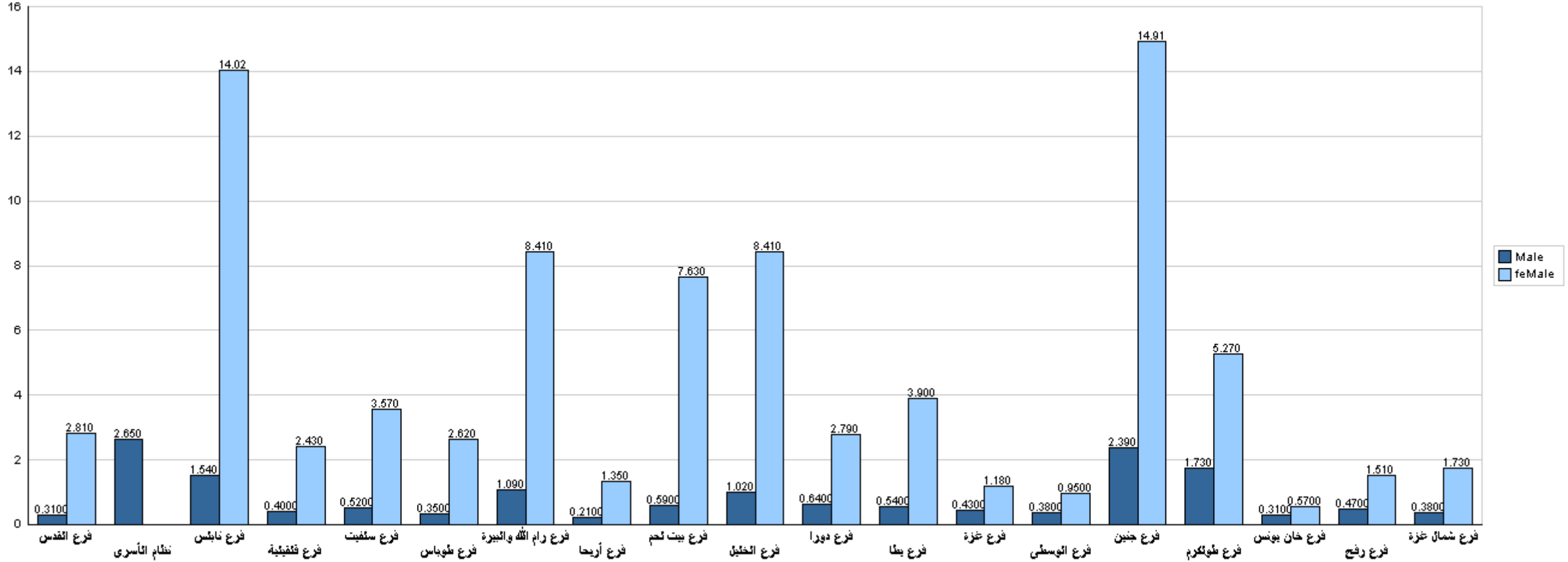

قسم القبول والتسجيل



جامعة القدس المفتوحة

نسبة توزيع الطلبة في كلية الإعلام حسب التخصص والجنس

الفصل الدراسي (1213)

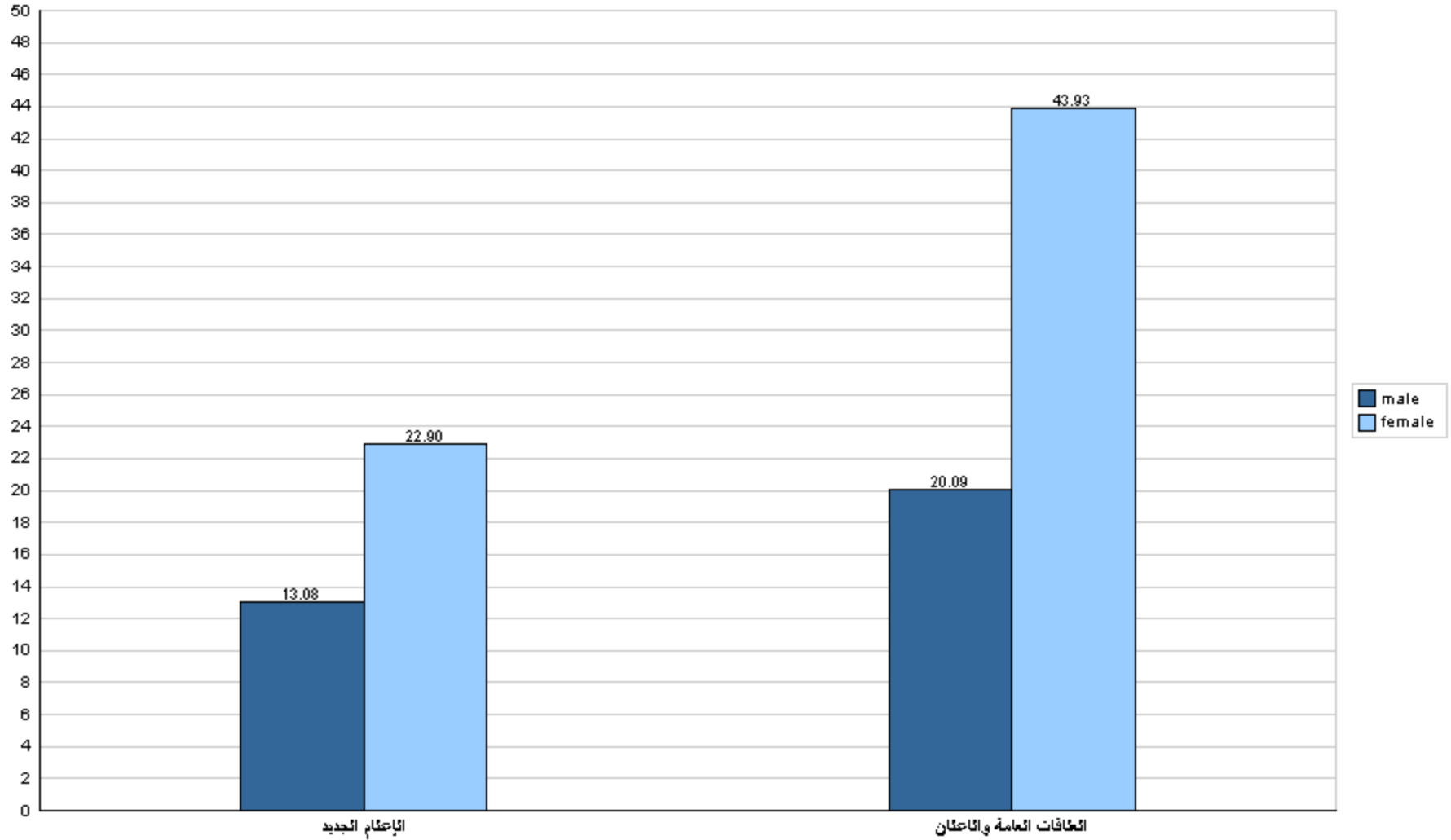



جامعة القدس المفتوحة

نسبة توزيع الطلبة في كلية الإعلام حسب الجنس والمستوى الدراسي

الفصل الدراسي (1213)

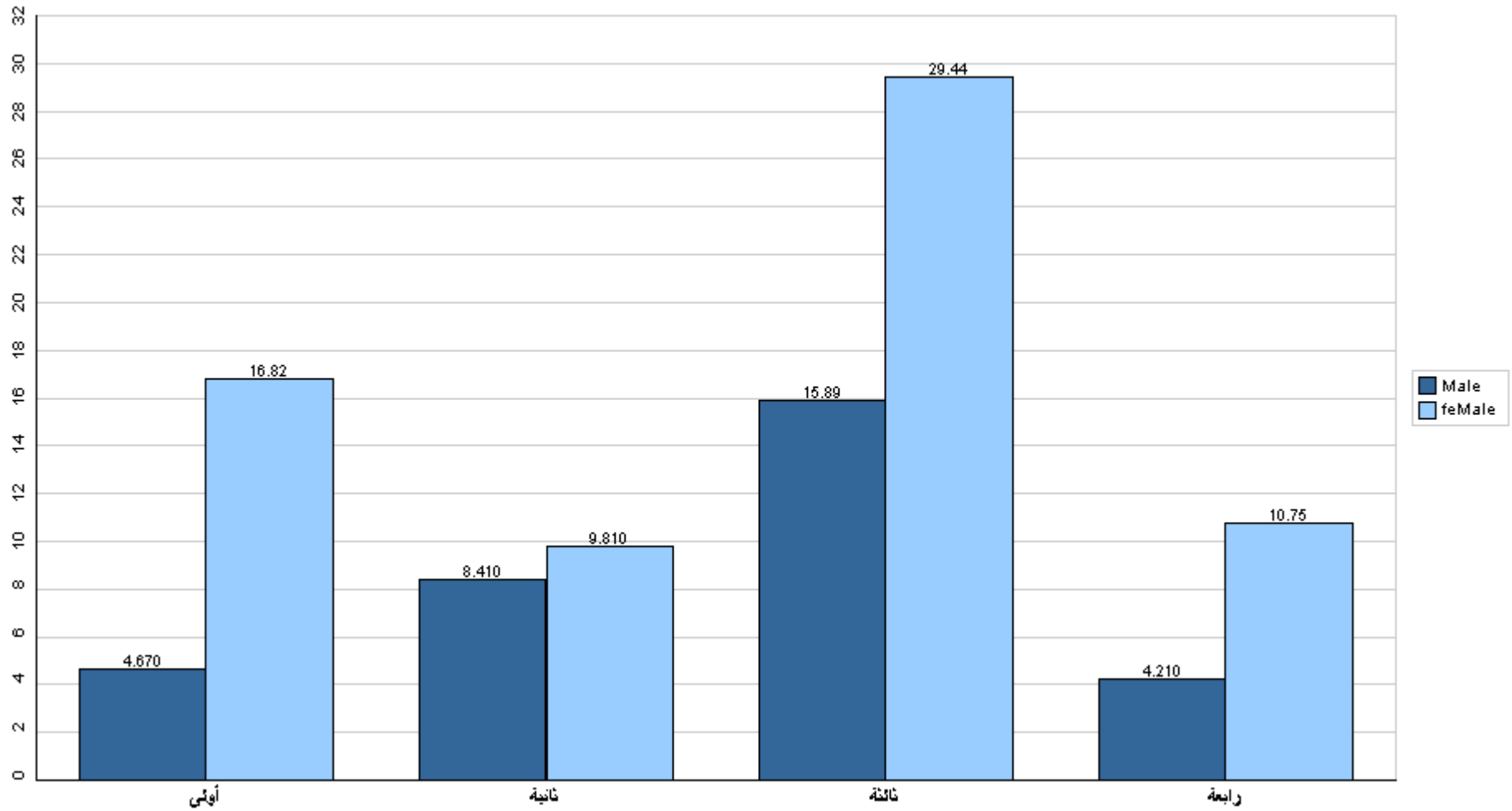

قسم القبول والتسجيل



جامعة القدس المفتوحة

نسبة توزيع الطلبة في كلية الإعلام حسب الفرع والجنس

الفصل الدراسي (1213)

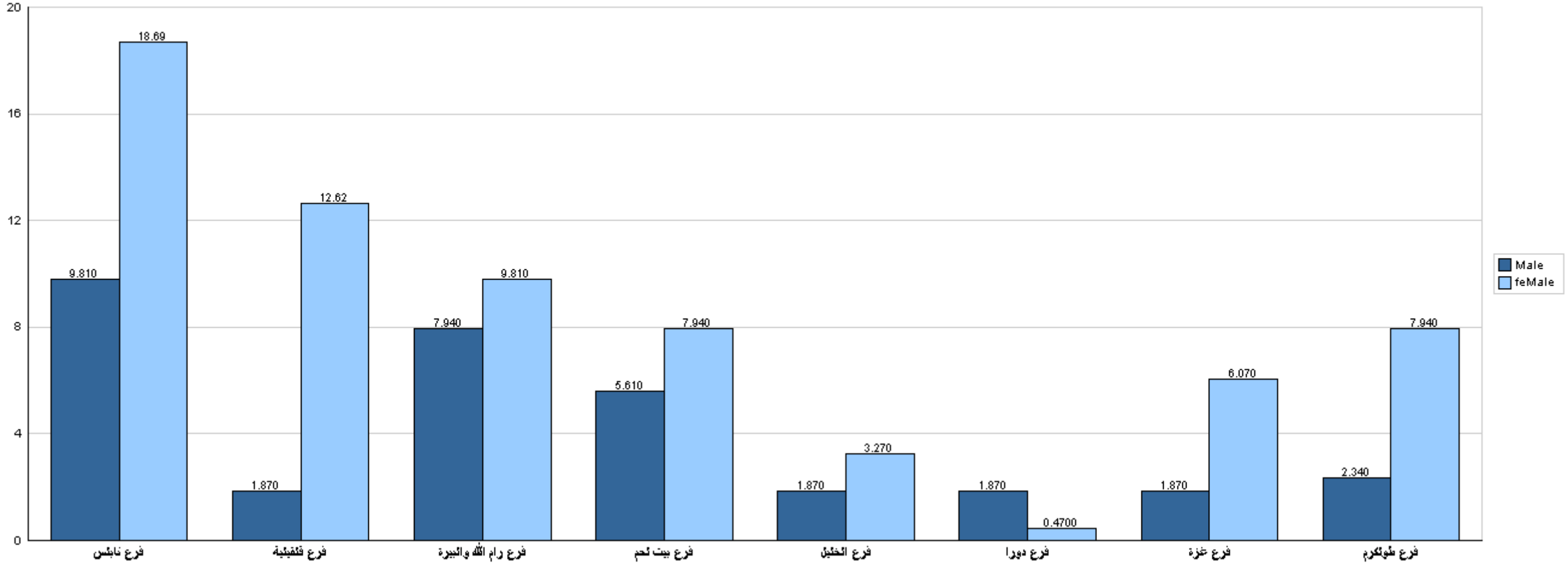

قسم القبول والتسجيل



جامعة القدس المفتوحة

نسبة توزيع الطلبة في كلية الآداب حسب التخصص والجنس

الفصل الدراسي (1213)

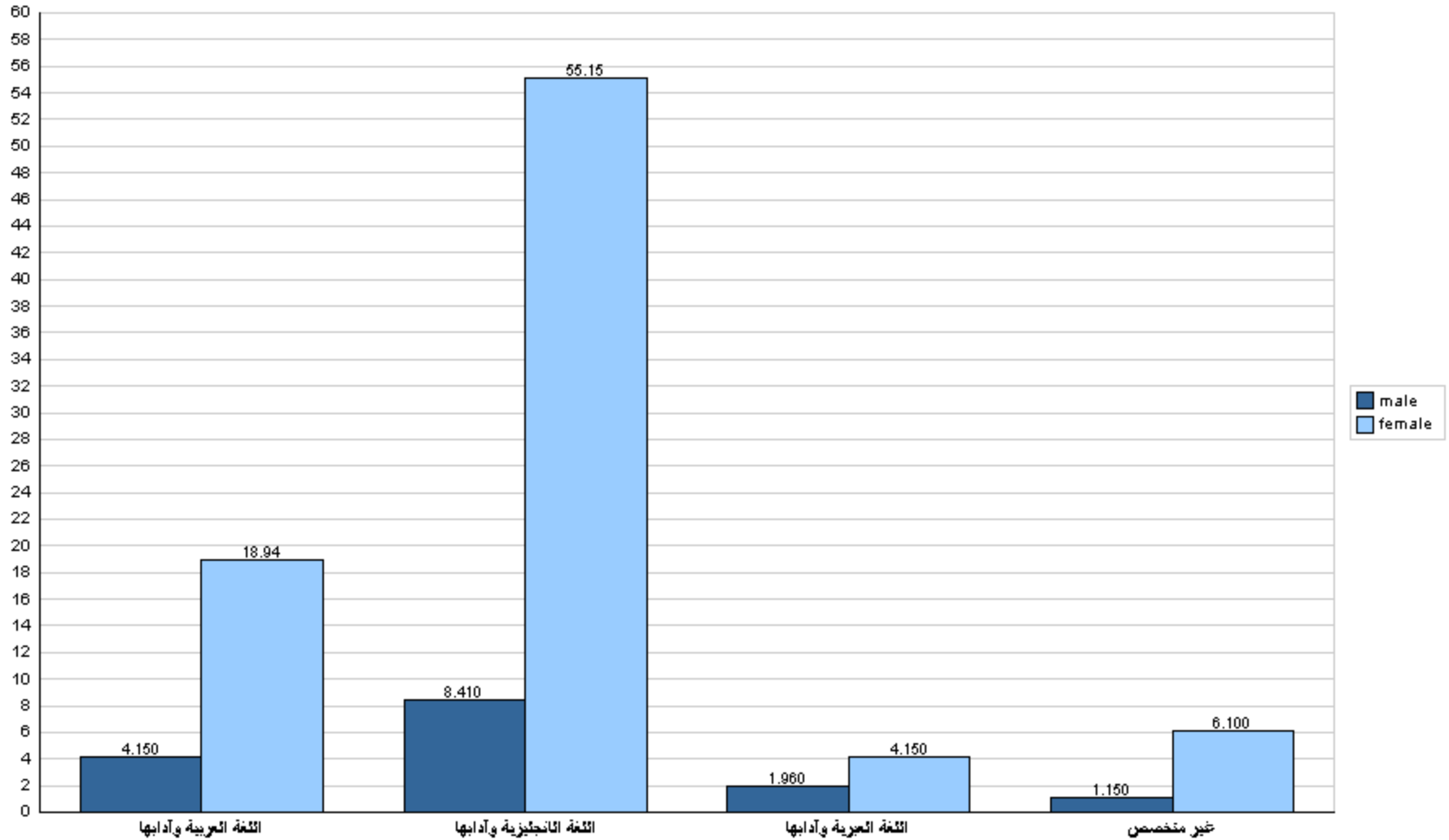



جامعة القدس المفتوحة

نسبة توزيع الطلبة في كلية الآداب حسب الجنس والمستوى الدراسي

الفصل الدراسي (1213)

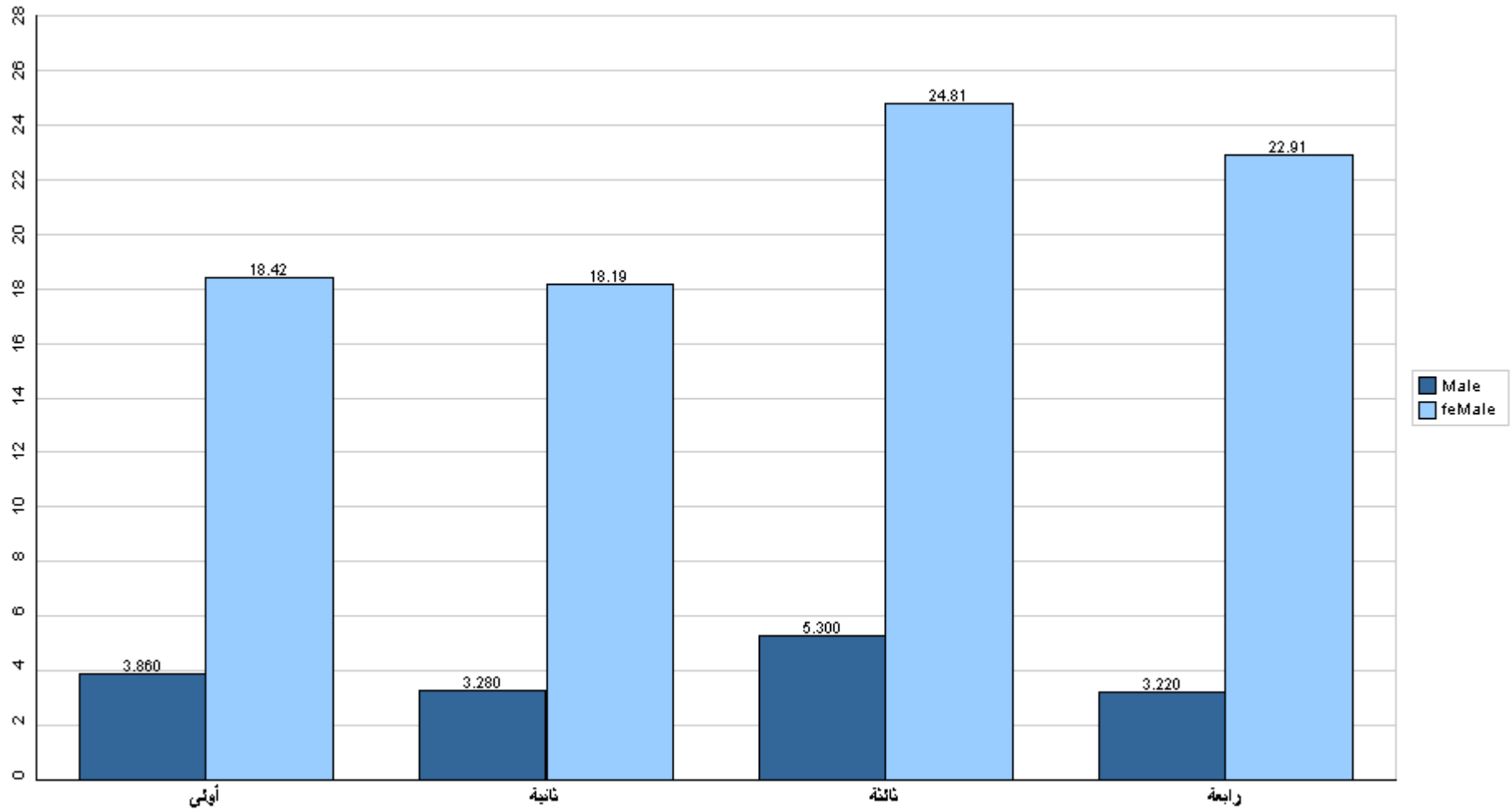

قسم القبول والتسجيل



جامعة القدس المفتوحة

نسبة توزيع الطلبة في كلية الآداب حسب الفرع والجنس

الفصل الدراسي (1213)

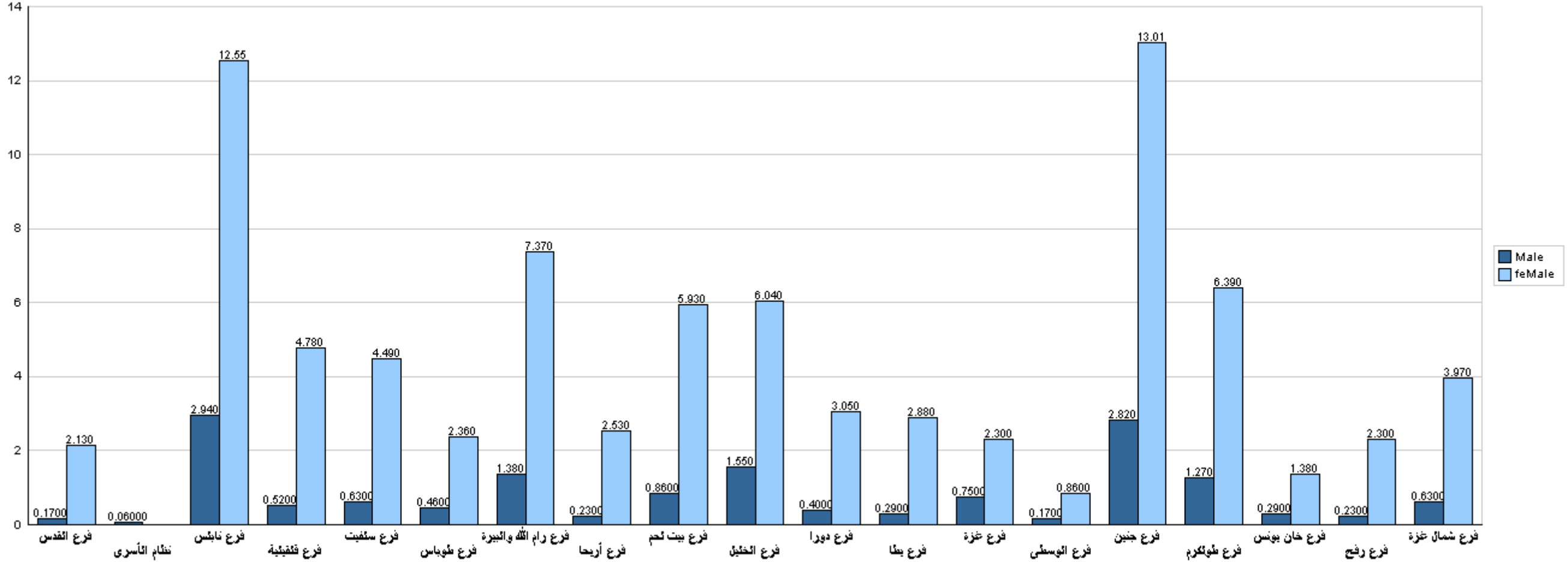

قسم القبول والتسجيل



جامعة القدس المفتوحة

نسبة توزيع الطلبة في كلية التعليم المستمر - سنة تحضيرية حسب التخصص والجنس

الفصل الدراسي (1213)

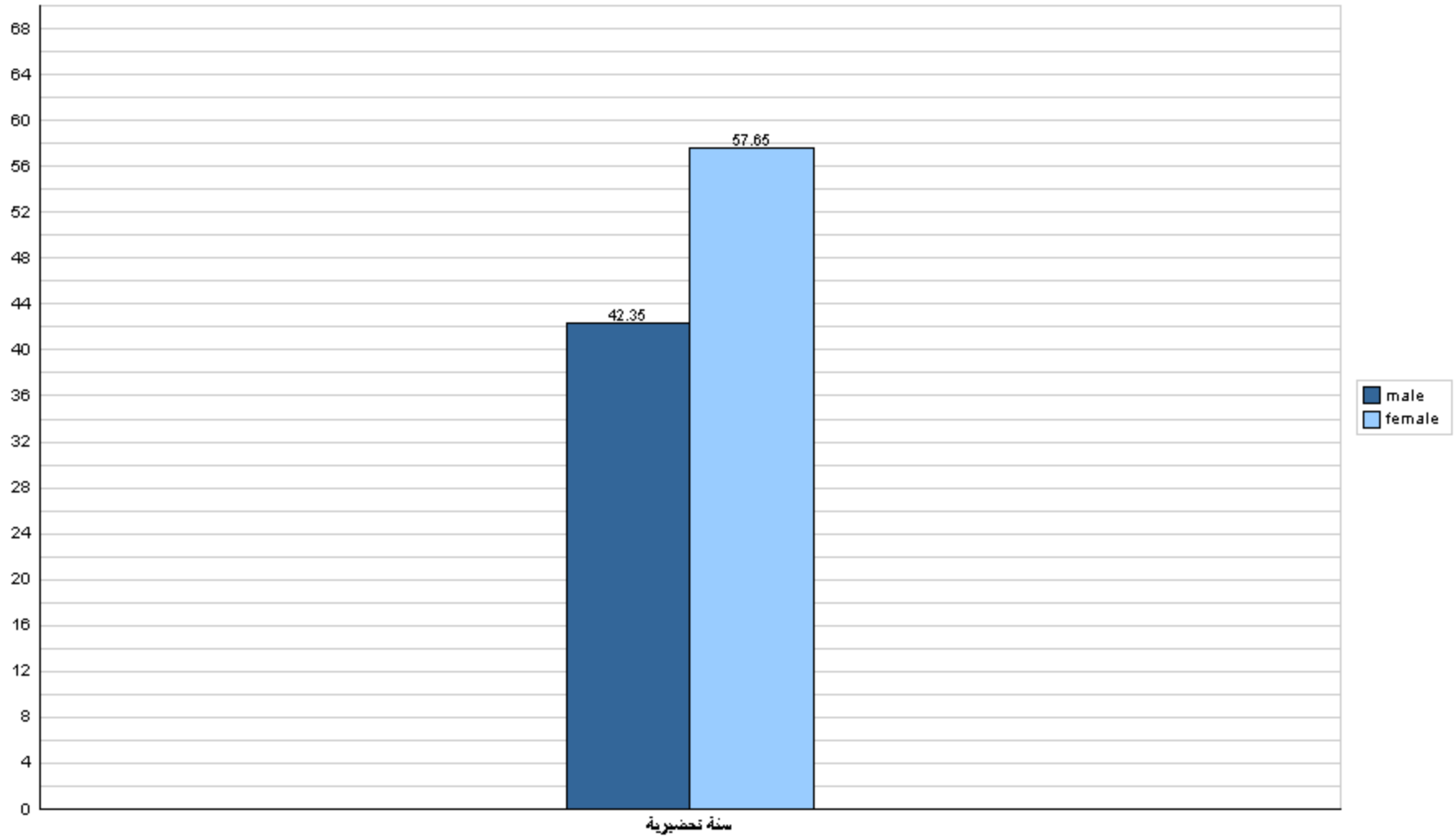



جامعة القدس المفتوحة

نسبة توزيع الطلبة في كلية التعليم المستمر - سنة تحضيرية حسب الجنس والمستوى الدراسي
الفصل الدراسي (1213)

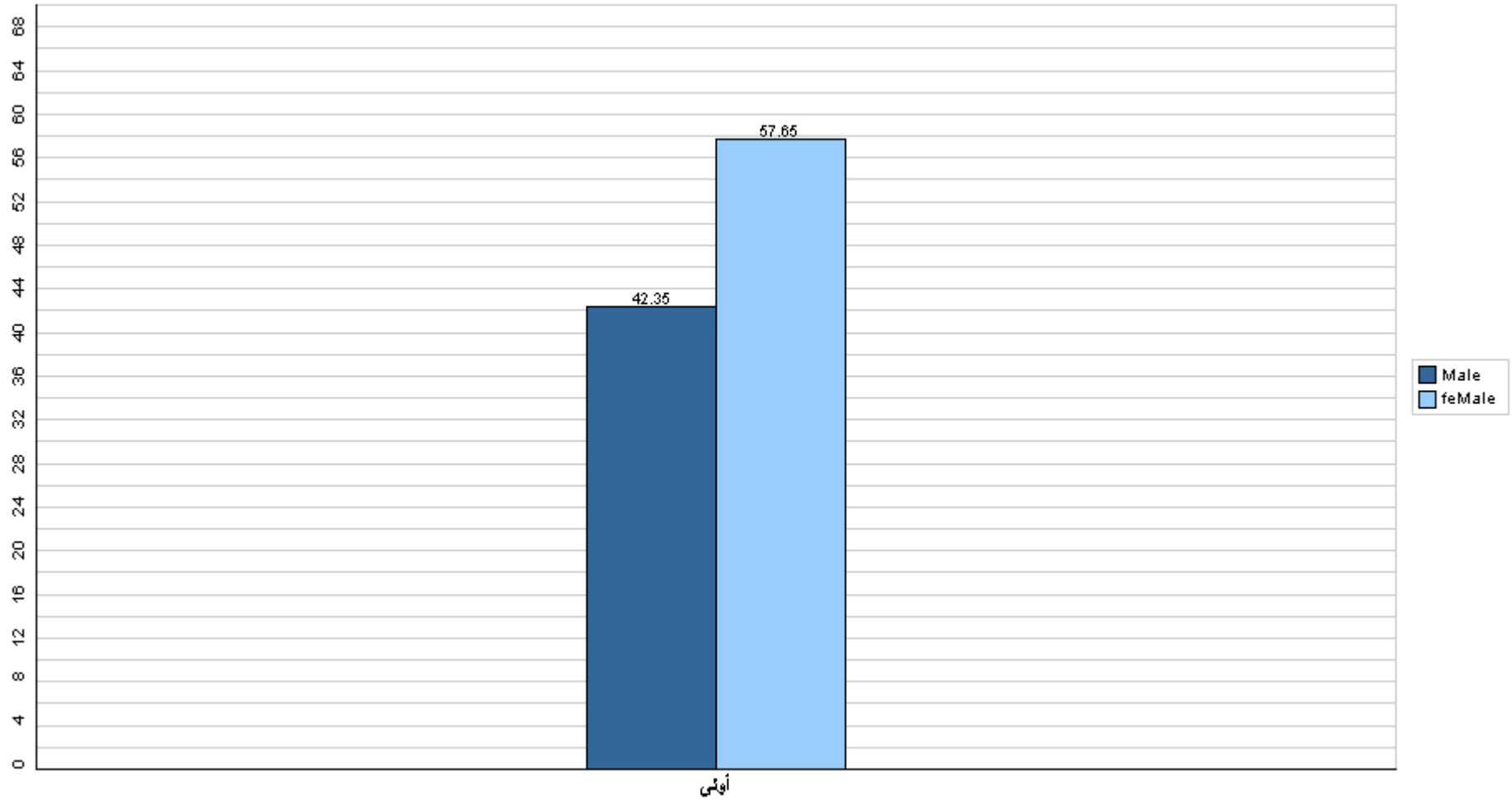

قسم القبول والتسجيل



جامعة القدس المفتوحة

نسبة توزيع الطلبة في كلية التعليم المستمر - سنة تحضيرية حسب الفرع والجنس

الفصل الدراسي (1213)

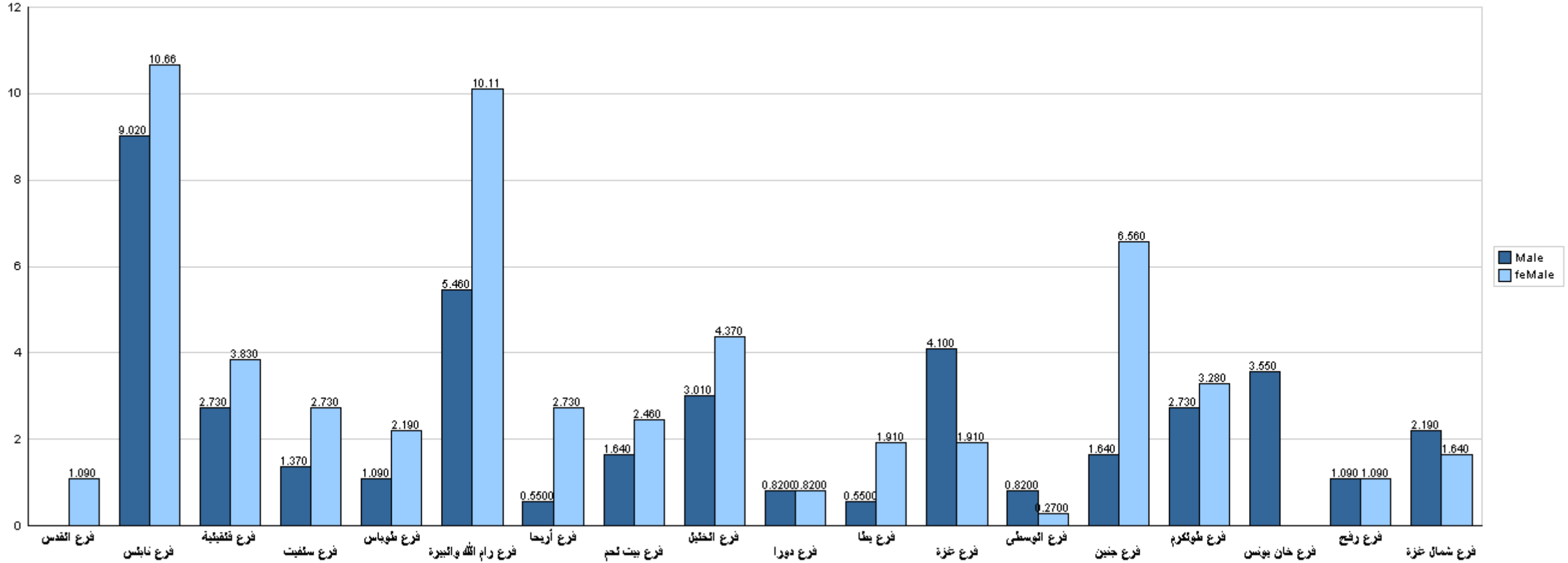

قسم القبول والتسجيل



جامعة القدس المفتوحة

نسبة توزيع الطلبة في كلية دبلوم التأهيل التربوي حسب التخصص والجنس

الفصل الدراسي (1213)

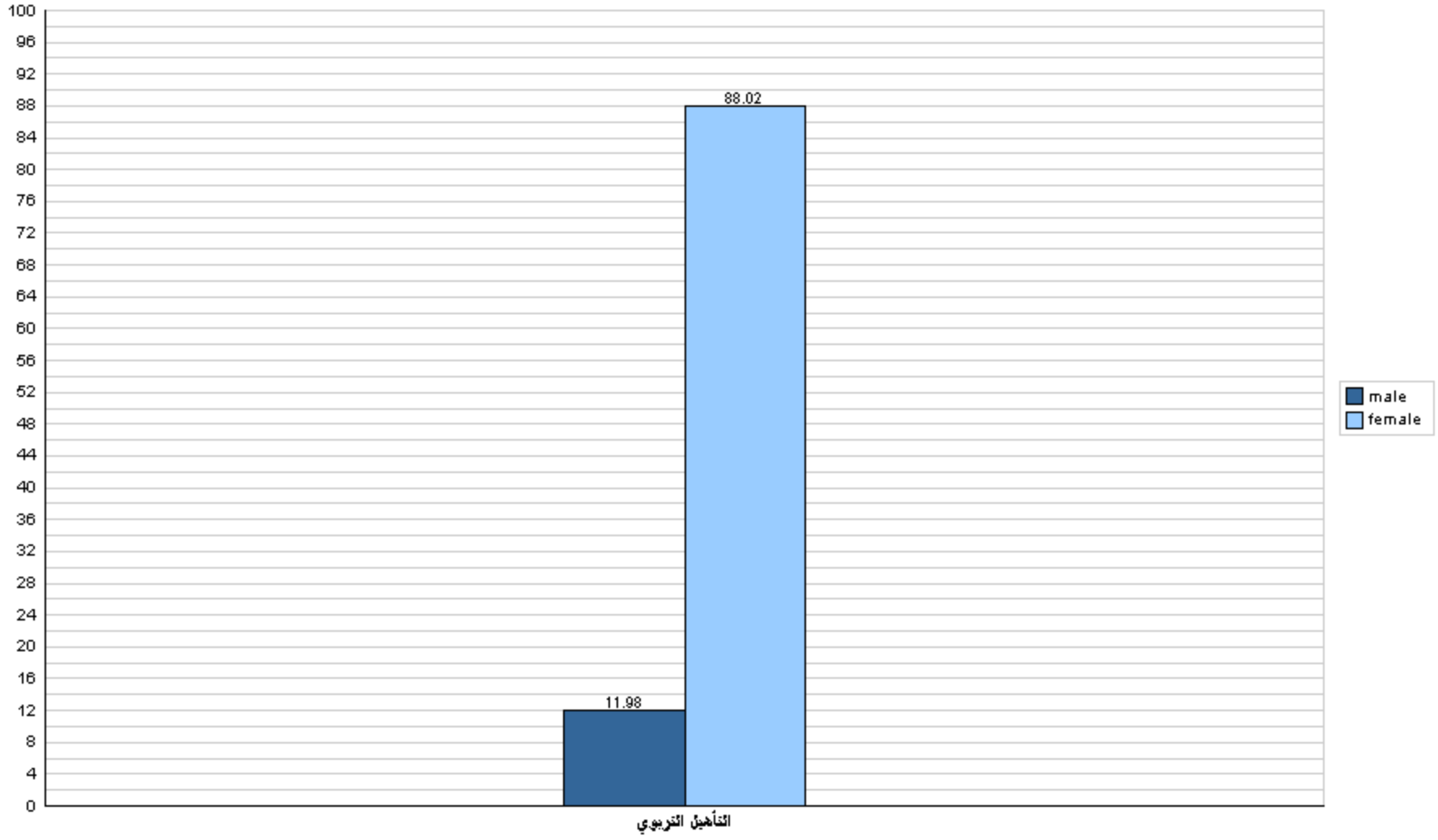



جامعة القدس المفتوحة

نسبة توزيع الطلبة في كلية دبلوم التأهيل التربوي حسب الجنس والمستوى الدراسي

الفصل الدراسي (1213)

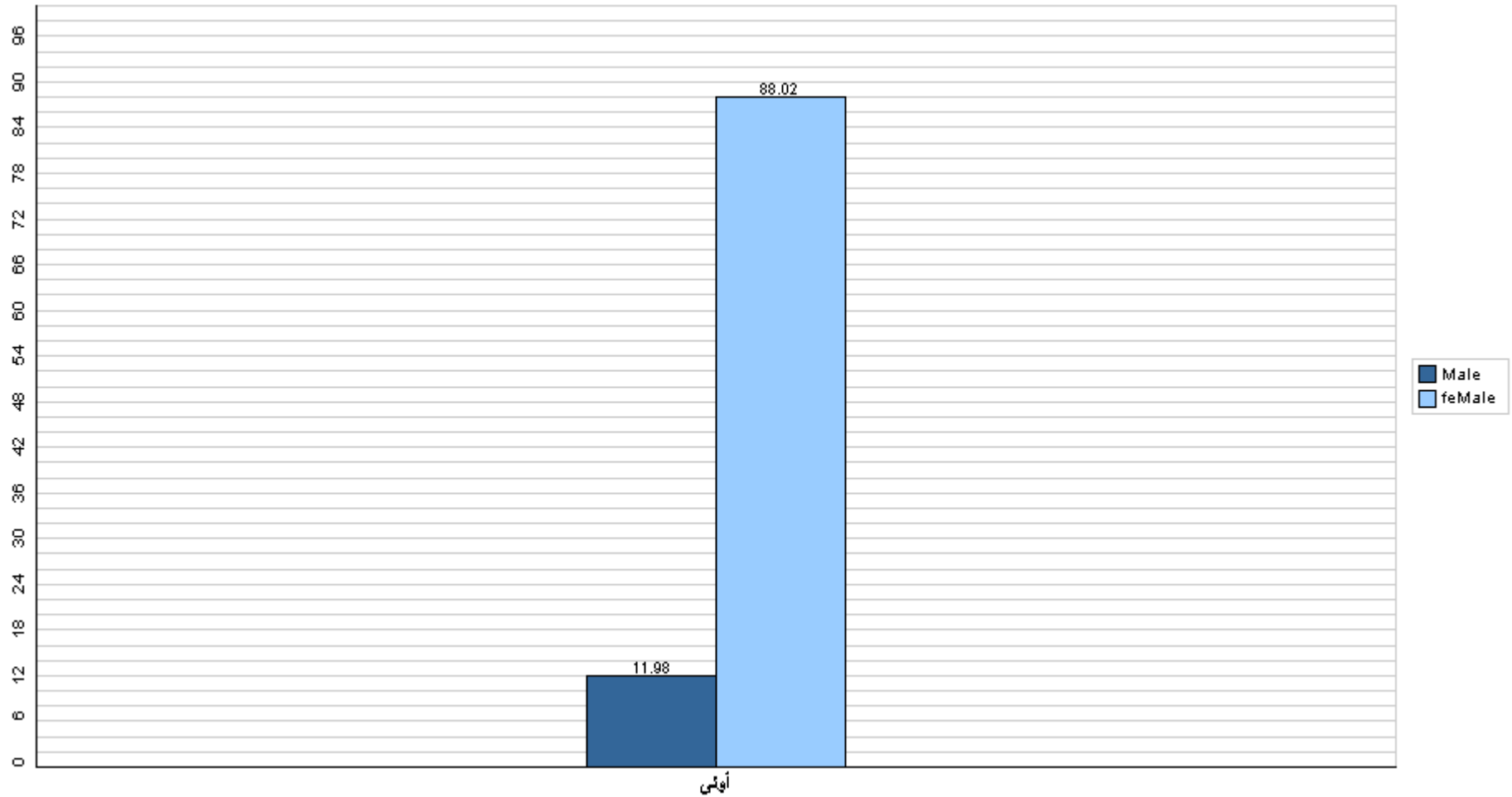

قسم القبول والتسجيل



جامعة القدس المفتوحة

نسبة توزيع الطلبة في كلية دبلوم التأهيل التربوي حسب الفرع والجنس

الفصل الدراسي (1213)

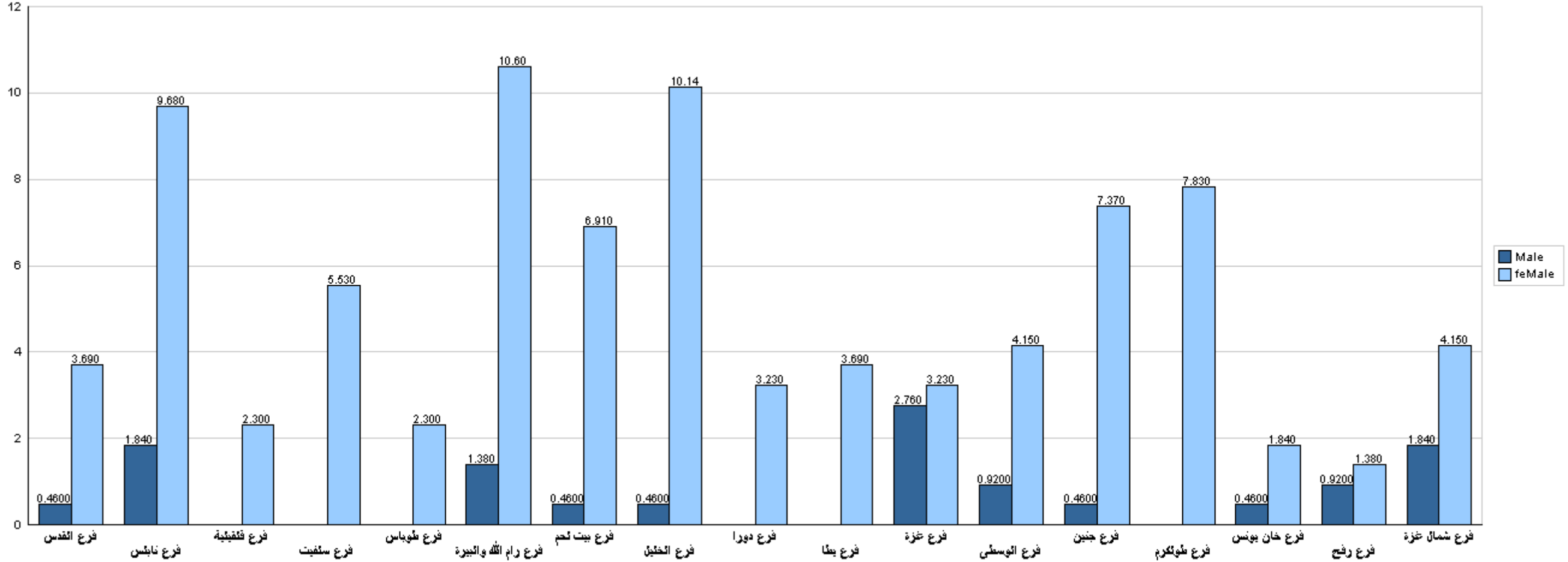

قسم القبول والتسجيل



جامعة القدس المفتوحة

نسبة توزيع الطلبة حسب مكان الإقامة والجنس - مدينة، قرية، مخيم، غير محدد

الفصل الدراسي (1213)

